

Aves

DESTAQUE SEMANAL - AVES

Na semana em análise as cotações médias nacionais do frango vivo (de 1,8 kg), do frango abatido (65% - de 1100 a 1300 g), do peru vivo (de 14 a 15 kg) e do peru abatido (80% - de 5,7 a 9,8 kg) mantiveram-se estáveis em relação à semana anterior.

Na região da Beira Litoral, na área de mercado da Beira Litoral, a oferta de frango foi muito abundante e a procura foi animada, tendo a procura sofrido uma diminuição nas últimas semanas. Estabilidade generalizada de cotações.

Na região do Ribatejo e Oeste, na área de mercado do Ribatejo e Oeste, a oferta de frango foi relativamente abundante e a procura relativamente animada. Estabilidade de cotações.

COTAÇÕES MÉDIAS NACIONAIS - SEMANAIS

PRODUTO	Unidade de Comercialização	Estádio de Comercialização	MÉDIA DA SEMANA	VARIÇÃO PERCENTUAL		
				Semana Anterior	Semana Homóloga do ano anterior	Semana Homóloga do Triénio 2020-2022
Frango vivo - 1,8 kg	€/ kg Peso vivo	entrada centro abate	1,30	0,0	4,0	30,9
Frango 65 % - 1,1 a 1,3 kg	€/ kg Peso carcaça	porta do cliente	2,48	0,0	10,0	31,6
Peru vivo - 14 a 15 kg	€/ kg Peso vivo	entrada centro abate	1,85	0,0	-2,6	20,7
Peru 80 % - 5,7 a 9,8 kg	€/ kg Peso carcaça	porta do cliente	3,60	0,0	-4,0	20,3

NOTA: Frango 65% - frango depenado, eviscerado, sem cabeça nem patas e sem pescoço, coração, fígado e moela;
Peru 80% - peru depenado, eviscerado, sem cabeça nem patas, com pescoço, coração, fígado e moela;

Gráficos de cotações mais frequentes

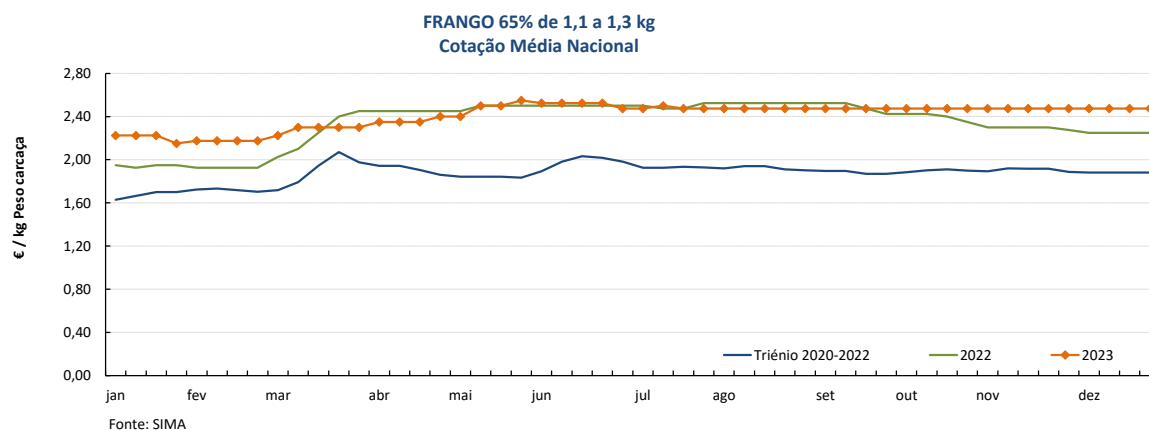
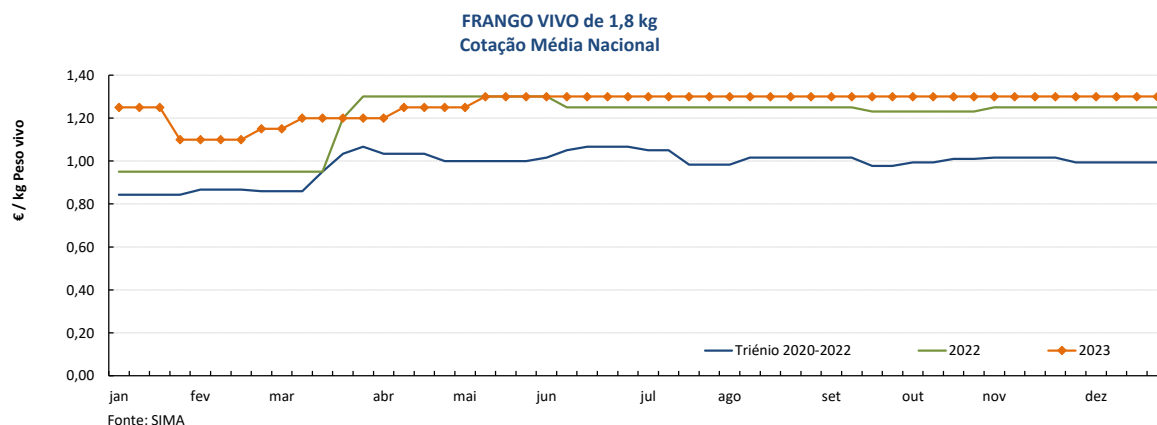

Aves

25-12 a 31-12-2023

Gráficos de cotações mais frequentes

PERU VIVO de 14 a 15 kg
Cotação Média Nacional

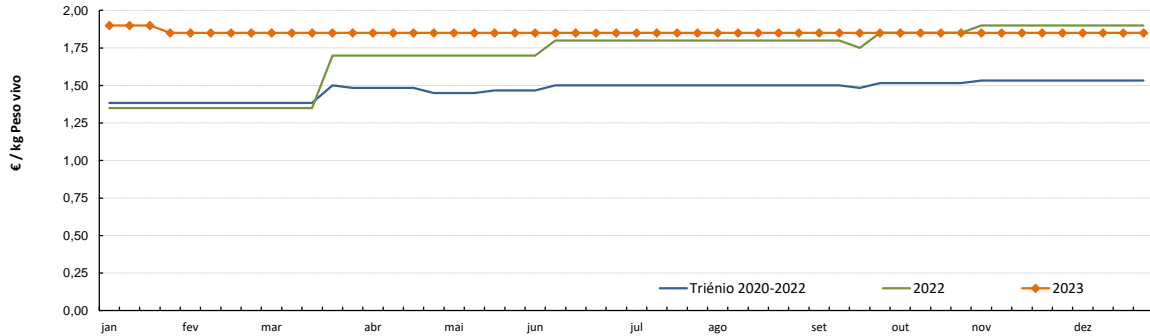

Fonte: SIMA

PERU 80% de 5,7 a 9,8 kg
Cotação Média Nacional

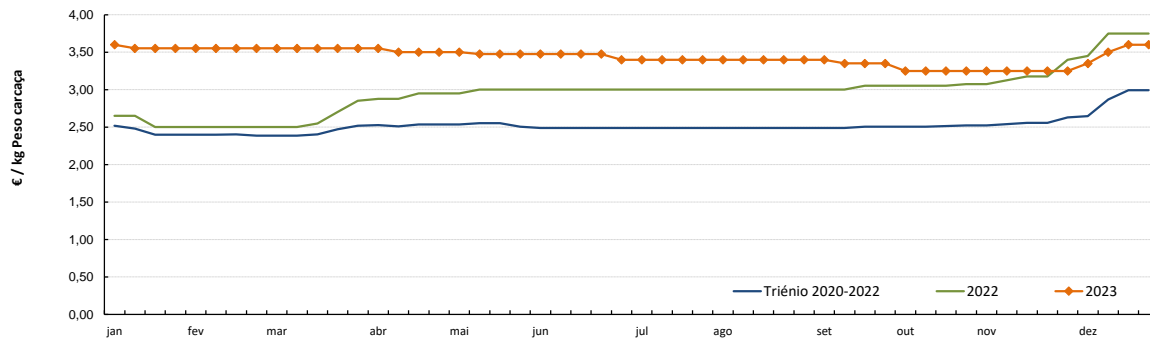

Fonte: SIMA

Aves

25-12 a 31-12-2023

Gráficos de cotações mais frequentes

PEITO de FRANGO
Cotação Média Nacional

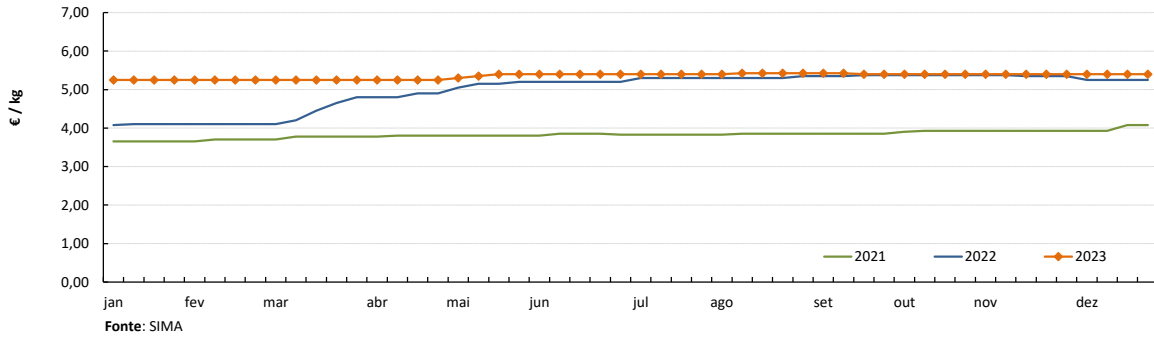

PERNA DE FRANGO COM COSTA
Cotação Média Nacional

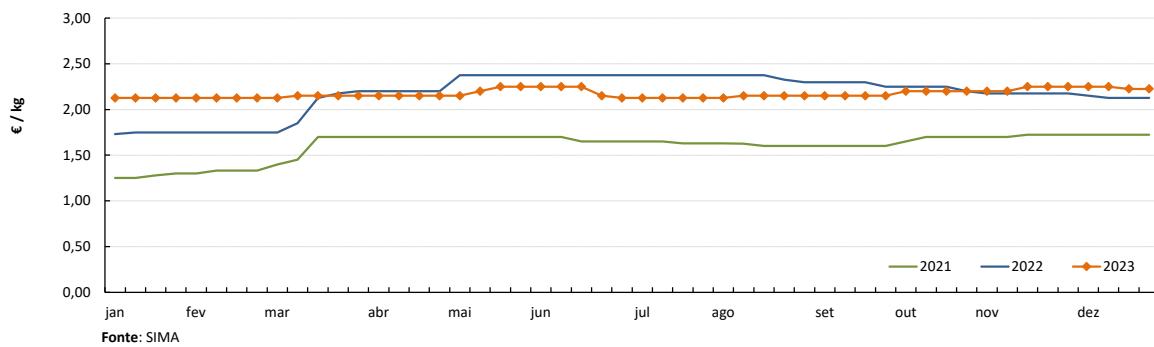

PEITO de PERU
Cotação Média Nacional

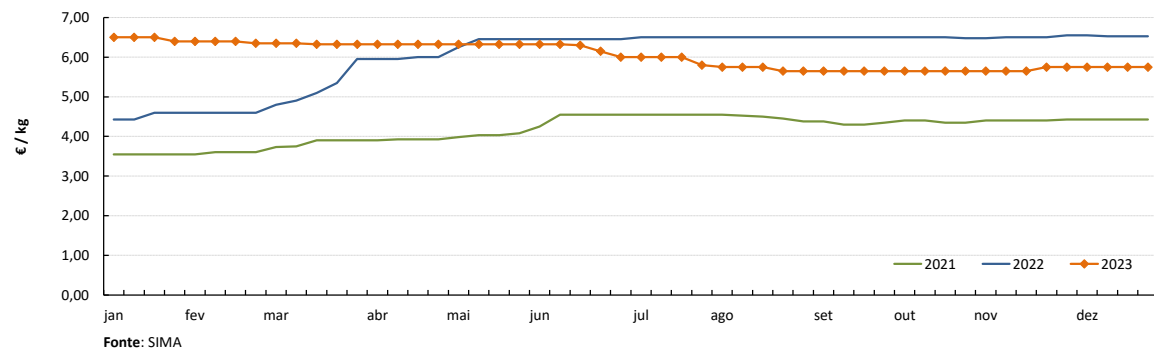

PERNA de PERU
Cotação Média Nacional

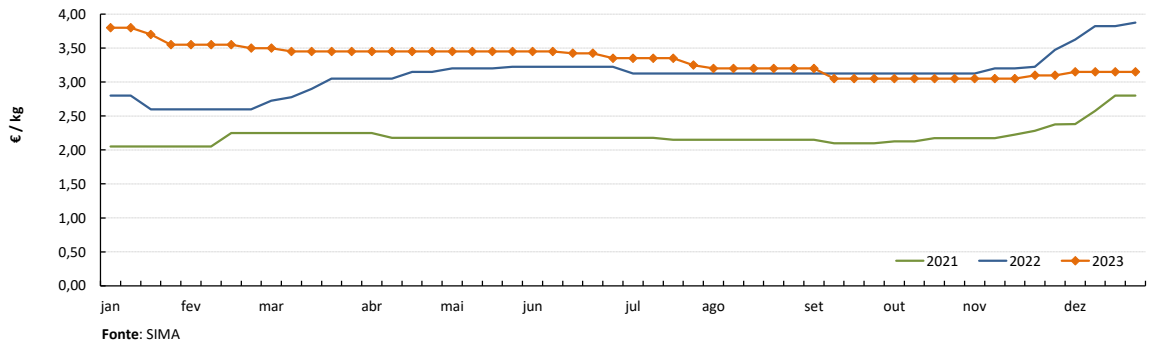

Notas: 1) A recolha de cotações do peito e perna de peru iniciou-se na semana 27 de 2020
2) A recolha de cotações do peito e perna de frango iniciou-se na semana 01 de 2021

DESTAQUE SEMANAL - OVOS

Na semana em análise as cotações médias nacionais dos ovos de gaiola na produção (ovo a peso de 60 a 68 g) e classificados e embalados (ovotermo) das classes de peso L e M mantiveram-se estáveis em relação à semana anterior, pela 9ª semana consecutiva.

Na Beira Litoral a oferta foi abundante e a procura muito animada nas duas áreas de mercado, Dão-Lafões e Litoral Centro. Estabilidade generalizada de cotações.

No Ribatejo e Oeste na área de mercado do Ribatejo e Oeste, a oferta de ovo foi relativamente abundante e a procura foi relativamente animada, tendo esta última baixado um pouco em relação à semana passada. Estabilidade de cotações.

COTAÇÕES MÉDIAS NACIONAIS - SEMANAIS

PRODUTO (Ovos de Gaiola)	Unidade de Comercialização	Estádio de Comercialização	MÉDIA DA SEMANA	Variação Percentual		
				Semana anterior	Semana homóloga do ano anterior	Semana homóloga do Triénio 2020-2022
Ovo classificado L embalado	€ / Dúzia	porta do cliente	1,98	0,0	-3,3	41,0
Ovo classificado M embalado	€ / Dúzia	porta do cliente	1,87	0,0	-4,3	42,9
Ovo a peso de 60-68 g	€ / kg	saída do aviário	2,00	0,0	0,0	56,7

NOTA: Classes de peso dos ovos: XL: > ou = 73 g L: > ou = a 63 g e < 73 g
M: > ou = a 53 g e < 63 g S: < 53 g

Nota: Iniciou-se na semana 04 de 2021 a recolha de cotações dos **ovos de solo** (classes de peso M e L) e dos **ovos de ar livre** (classe M/L), pelo que os ovos que se acompanhavam até esta altura passaram a designar-se **ovos de gaiola**.
As áreas de mercado para os novos produtos são Beira Litoral Gr. e Ribatejo e Oeste Gr.

Gráficos de cotações mais frequentes

OVO de GAIOLA CLASSIFICADO L EMBALADO (ovotermo)
Cotação Média Nacional

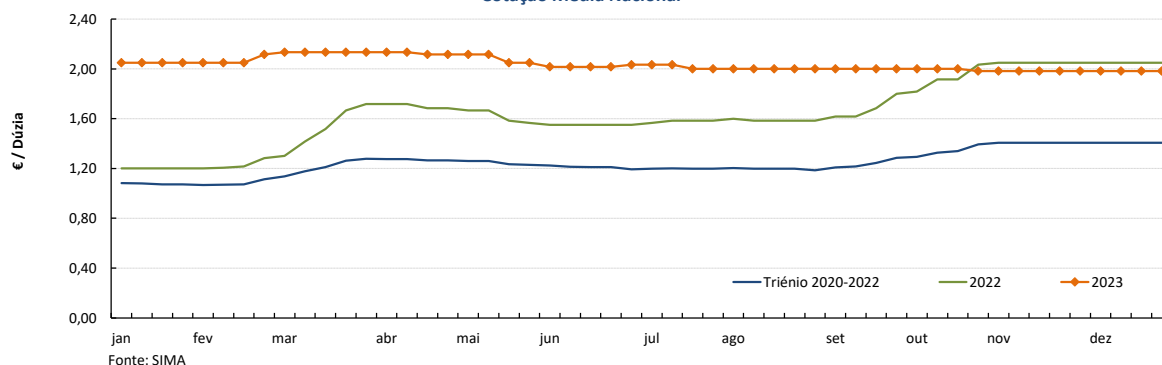

OVO de GAIOLA CLASSIFICADO M EMBALADO (ovotermo)
Cotação Média Nacional

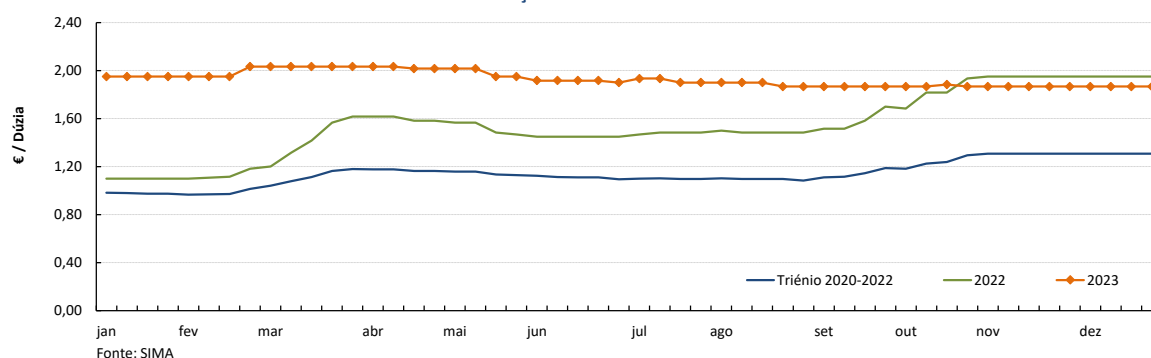

Ovos

25-12 a 31-12-2023

Gráficos de cotações mais frequentes

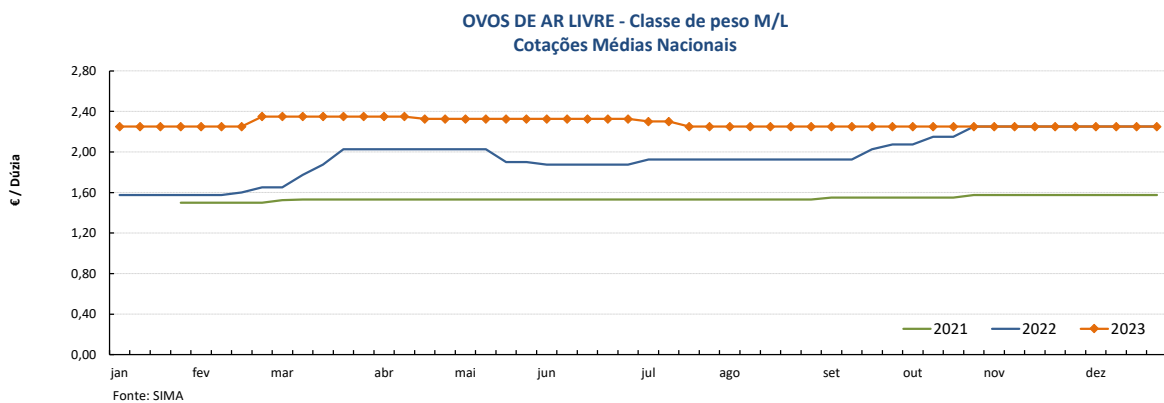
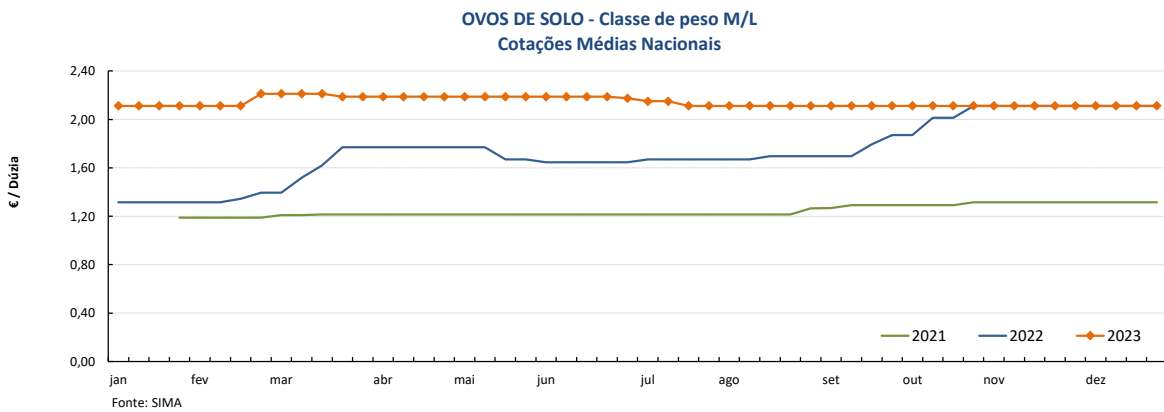
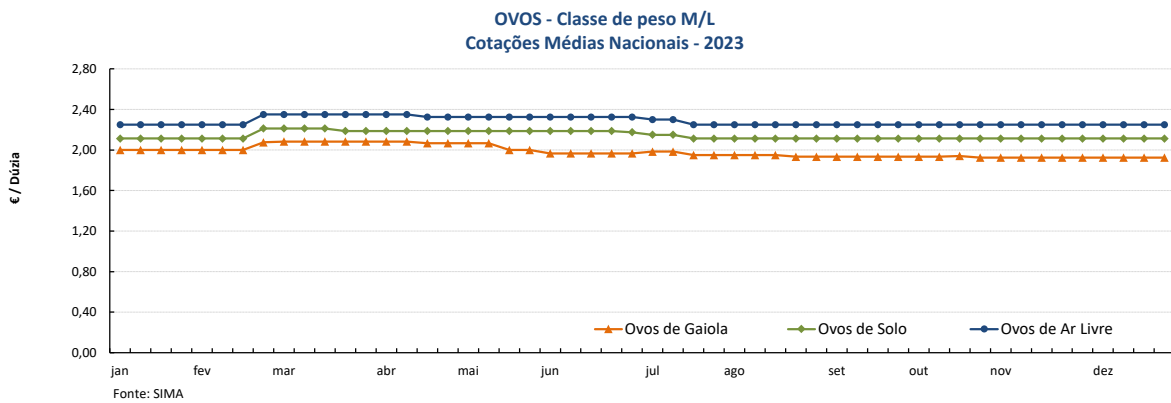
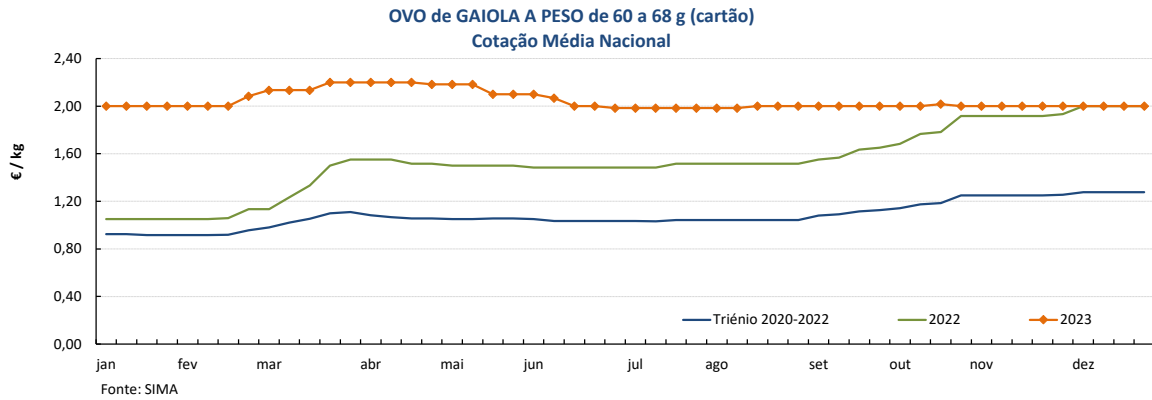

Nota: A recolha de cotações de ovos de solo e de ar livre iniciou-se na semana 04 de 2021

Aves e Ovos

25-12 a 31-12-2023

PREÇOS MÉDIOS DE MERCADO NA UNIÃO EUROPEIA

FRANGO 65 % (€ / 100 kg Peso carcaça)

PAÍSES	SEMANA DE		VAR %
	11/12 a 17/12/2023	04/12 a 10/12/2023	
Bélgica	223,35	225,95	-1,2
Bulgária	197,50	205,07	-3,7
República Checa	233,24	233,78	-0,2
Dinamarca			
Alemanha	419,00	419,00	0,0
Estónia	225,00		
Grécia			
Espanha		242,06	
França	300,00	300,00	0,0
Croácia	254,87	254,56	0,1
Irlanda	250,91	250,77	0,1
Itália	313,00	313,00	0,0
Chipre	245,81	246,21	-0,2
Letónia			
Lituânia			
Hungria	240,73	243,08	-1,0
Malta			
Países Baixos			
Áustria	351,95	341,48	3,1
Polónia		171,40	
Portugal	247,50	247,50	0,0
Romenia	213,05	207,26	2,8
Eslovénia	308,80	296,90	4,0
Eslováquia	222,88	245,30	-9,1
Finlândia	339,11	338,04	0,3
Suécia	318,91	322,33	-1,1
U.E.	261,90	261,86	0,0

Preços de Mercado do Frango 65%

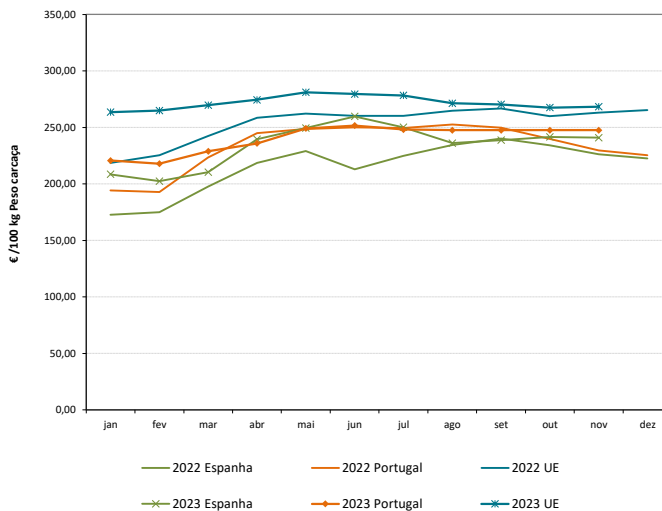

OVOS média classes L / M (€ / 100 kg)

PAÍSES	SEMANA DE		VAR %
	11/12 a 17/12/2023	04/12 a 10/12/2023	
Bélgica	210,49	212,44	-0,9
Bulgária	222,84	231,62	-3,8
República Checa	186,67	186,86	-0,1
Dinamarca *			
Alemanha *	244,74	242,71	0,8
Estónia	215,13	215,69	-0,3
Grécia			
Espanha		200,22	
França	242,99	242,99	0,0
Croácia	264,03	269,71	-2,1
Irlanda	232,06	231,40	0,3
Itália			
Chipre	172,91	172,91	0,0
Letónia	211,04	213,77	-1,3
Lituânia	187,16	187,08	0,0
Hungria	245,49	237,45	3,4
Malta			
Países Baixos *	214,00	213,00	0,5
Áustria *	269,38	268,29	0,4
Polónia	233,95	244,79	-4,4
Portugal	234,79	234,79	0,0
Romenia	188,72	190,18	-0,8
Eslovénia	235,41	240,11	-2,0
Eslováquia	217,63	210,93	3,2
Finlândia	210,08	209,77	0,1
Suécia *	240,89	233,77	3,0
U.E.	228,76	229,18	-0,2

Preços de Mercado dos Ovos L / M

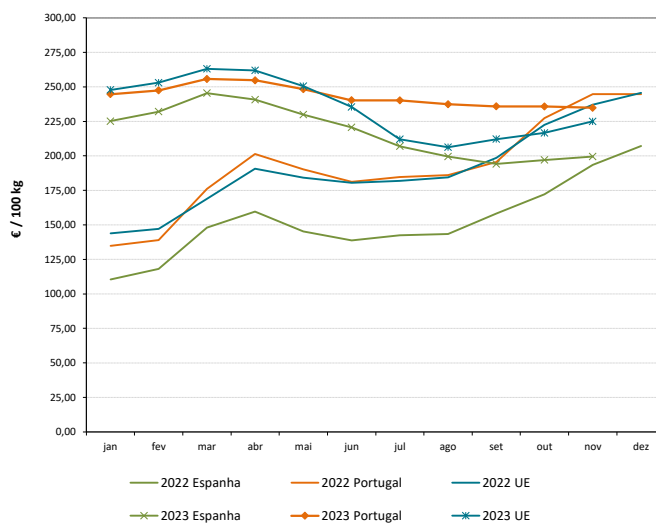

* produção de ovos no solo; todos os outros países produção em gaiola

Fonte: Comissão Europeia - Regulamento de Execução (UE) 2017/1185

Aves e Ovos

25-12 a 31-12-2023

COMÉRCIO INTERNACIONAL DE OVOS - janeiro a outubro

PRODUTO	ENTRADAS		SAÍDAS		Variação 2023/2022 %	
	2023	2022	2023	2022	ENTRADAS	SAÍDAS
1000 unidades						
Ovos de galinha frescos	99 221	97 783	72 923	143 925	1,5	-49,3
Ovos de outras aves frescos ou conservados	11 802	4 947	106 870	105 686	138,6	1,1
Ovos de outras aves domésticas frescos ou conservados	9 297	10 553	1 590	6 087	-11,9	-73,9
TOTAL	120 320	113 283	181 383	255 698	6,2	-29,1
1 000 €						
Ovos de galinha frescos	12 329	8 204	8 798	12 670	50,3	-30,6
Ovos de outras aves frescos ou conservados	867	428	8 799	8 473	102,8	3,8
Ovos de outras aves domésticas frescos ou conservados	1 314	959	329	585,1	37,0	-43,8
TOTAL	14 511	9 590	17 926	21 728	51,3	-17,5

Fonte: INE (2023 - dados preliminares)

COMÉRCIO INTERNACIONAL DE AVES - janeiro a outubro

PRODUTO	ENTRADAS		SAÍDAS		Variação 2023/2022 %	
	2023	2022	2023	2022	ENTRADAS	SAÍDAS
tonelada						
Carne galos/galinhas fresca ou refrigerada	5 583,7	2 797,7	8 671,0	8 655,7	99,6	0,2
Carne galos/galinhas congelada	2 184,8	2 567,2	4 324,2	3 292,6	-14,9	31,3
Carne peru/perua congelada	583,1	611,4	35,7	17,8	-4,6	100,4
Carne peru/perua fresca ou refrigerada	1 050,1	699,2	5,3	5,1	50,2	3,7
Pedaços/Miudezas galos/galinhas congelada	24 510,2	21 394,1	8 279,6	7 325,8	14,6	13,0
Pedaços/Miudezas galos/galinhas fresca ou refrigerada	20 021,3	15 108,4	1 066,0	950,0	32,5	12,2
Pedaços/Miudezas peru/perua congelada	3 667,1	5 221,1	6 810,9	6 634,7	-29,8	2,7
Pedaços/Miudezas peru/perua fresca ou refrigerada	11 703,8	10 560,4	233,1	303,4	10,8	-23,2
TOTAL Galos/Galinhas	52 300,1	41 867,4	22 340,9	20 224,1	24,9	10,5
TOTAL Peru/Perua	17 004,1	17 092,2	7 085,0	6 960,9	-0,5	1,8
1 000 €						
Carne galos/galinhas fresca ou refrigerada	16 059,2	6 944,3	17 562,6	17 027,8	131,3	3,1
Carne galos/galinhas congelada	4 156,9	5 036,3	7 351,0	5 553,1	-17,5	32,4
Carne peru/perua congelada	1 562,6	1 739,9	89,9	62,7	-10,2	43,3
Carne peru/perua fresca ou refrigerada	2 581,8	2 041,8	16,0	14,1	26,4	13,3
Pedaços/Miudezas galos/galinhas congelada	56 543,9	48 301,3	13 285,3	11 039,7	17,1	20,3
Pedaços/Miudezas galos/galinhas fresca ou refrigerada	66 051,3	49 197,1	2 713,9	2 269,5	34,3	19,6
Pedaços/Miudezas peru/perua congelada	9 211,0	12 748,7	11 835,5	10 328,7	-27,7	14,6
Pedaços/Miudezas peru/perua fresca ou refrigerada	49 693,6	49 973,7	612,1	801,9	-0,6	-23,7
TOTAL Galos/Galinhas	142 811,3	109 479,0	40 912,8	35 890,1	30,4	14,0
TOTAL Peru/Perua	63 049,0	66 504,2	12 553,5	11 207,5	-5,2	12,0

Fonte: INE (2023 - dados preliminares)

Aves e Ovos

25-12 a 31-12-2023

ÍNDICE DE PREÇOS DE PRODUTOS AGRÍCOLAS NO PRODUTOR (Base 2015)

	(Continente)				
	novembro 2023	outubro 2023	novembro 2022	Var. % Mês anterior	Var. % Mês homólogo ano anterior
Aves de Capoeira	134,21	133,96	130,62	0,2	2,7
Ovos	200,87	201,57	213,45	-0,3	-5,9

Fonte: INE

ÍNDICE HARMONIZADO DE PREÇOS NO CONSUMIDOR (Base 2015)

	(Portugal)				
	novembro 2023	outubro 2023	novembro 2022	Var. % Mês anterior	Var. % Mês homólogo ano anterior
Carne de Aves	125,70	125,38	131,59	0,3	-4,5
Ovos	154,03	153,82	163,11	0,1	-5,6

Fonte: Eurostat

ABATES APROVADOS PARA CONSUMO - janeiro a outubro

	1000 Cabeças		tonelada		Var. período homólogo ano anterior (%)	
	2023	2022	2023	2022	Cabeças	tonelada
	Frangos de carne	180 091	175 346	253 817	246 866	2,7
Peru	3 118	3 167	36 373	37 702	-1,5	-3,5

Fonte: INE (dados provisórios)

PRODUÇÃO DE OVOS PARA CONSUMO - janeiro a outubro

	1000 Unidades		tonelada		Var. período homólogo ano anterior (%)	
	2023	2022	2023	2022	Unidades	tonelada
	Ovos	1 610 920	1 583 282	99 877	98 163	1,7

Fonte: INE (dados provisórios)

Frangos de carne - Abates aprovados para consumo

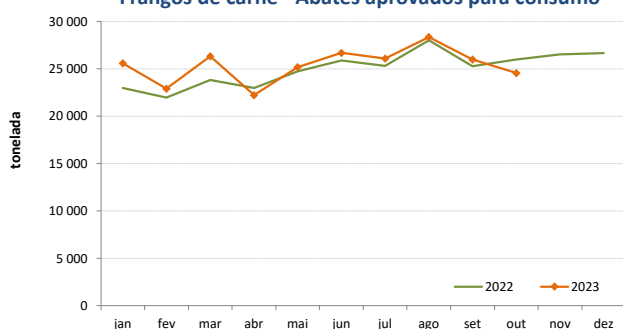

Peru - Abates aprovados para consumo

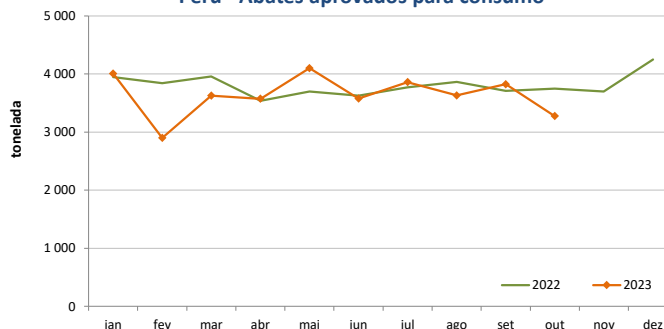

Produção de Ovos de galinha para consumo

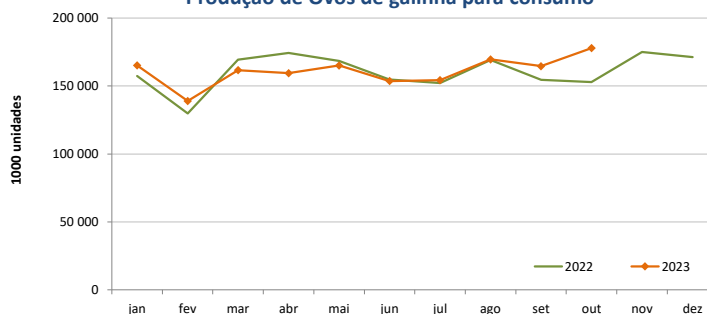

O conhecimento do mercado é a chave do sucesso!

O **SIMA** disponibiliza informação essencial para os empresários agrícolas e outros agentes tomarem as melhores decisões

Para consulta de preços de produtos agrícolas consultar o site: regsima.gpp.pt/regsima/consulta/

Coordenação Central
Gabinete de Planeamento, Políticas e Administração Geral
Direção de Serviços de Estatística
Divisão de Estatística

tel: 213 234 600

SISTEMA DE INFORMAÇÃO DE MERCADOS AGRÍCOLAS
e-mail: sima@gpp.pt

As Newsletter do SIMA podem também ser consultadas no facebook em: <https://www.facebook.com/SIMA.Portugal>