

Aves

DESTAQUE SEMANAL - AVES

Na semana em análise registou-se uma redução da cotação média nacional do frango vivo (de 1,8 kg) em relação à semana anterior (-8 cêntimos / kg). Estabilidade das cotações médias nacionais do frango abatido (65% - de 1100 a 1300 g), do peru vivo (de 14 a 15 kg) e do peru abatido (80% - de 5,7 a 9,8 kg). Na região da Beira Litoral, na área de mercado da Beira Litoral, a oferta de frango foi abundante e a procura foi relativamente animada, tendo esta última baixado em relação à semana passada. Acréscimo de cotações das galinhas vivas pesadas (+3 cêntimos / kg).

Na região do Ribatejo e Oeste, na área de mercado do Ribatejo e Oeste, a oferta de frango foi relativamente abundante e a procura relativamente animada. Descida de cotações do frango vivo (-8 cêntimos / kg) e subida das galinhas vivas pesadas (+6 cêntimos / kg).

COTAÇÕES MÉDIAS NACIONAIS - SEMANAIS

PRODUTO	Unidade de Comercialização	Estádio de Comercialização	MÉDIA DA SEMANA	VARIÇÃO PERCENTUAL		
				Semana Anterior	Semana Homóloga do ano anterior	Semana Homóloga do Triénio 2021-2023
Frango vivo - 1,8 kg	€/ kg Peso vivo	entrada centro abate	<b>1,17</b>	-6,4	6,4	24,0
Frango 65 % - 1,1 a 1,3 kg	€/ kg Peso carcaça	porta do cliente	<b>2,43</b>	0,0	12,8	30,6
Peru vivo - 14 a 15 kg	€/ kg Peso vivo	entrada centro abate	<b>1,85</b>	0,0	0,0	22,0
Peru 80 % - 5,7 a 9,8 kg	€/ kg Peso carcaça	porta do cliente	<b>3,40</b>	0,0	-4,2	22,4

NOTA: Frango 65% - frango depenado, eviscerado, sem cabeça nem patas e sem pescoço, coração, fígado e moela;  
Peru 80% - peru depenado, eviscerado, sem cabeça nem patas, com pescoço, coração, fígado e moela;

Gráficos de cotações mais frequentes

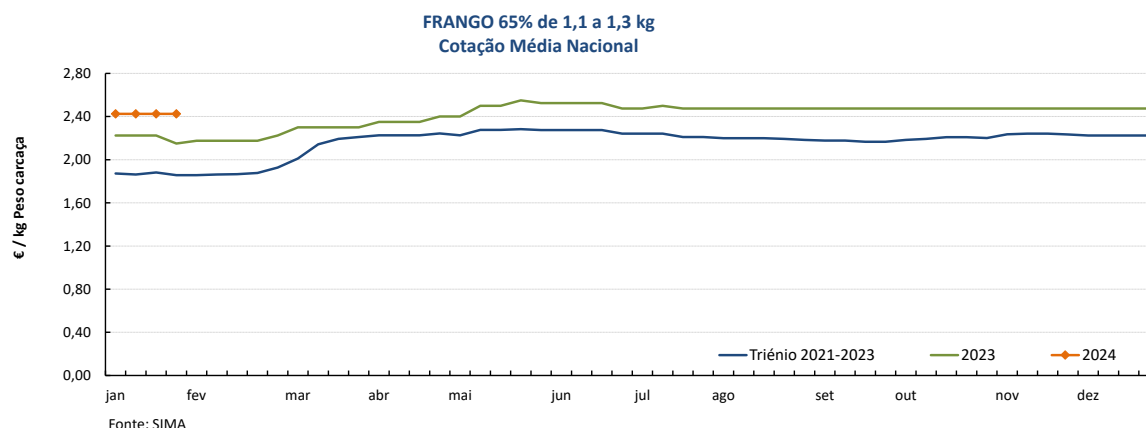
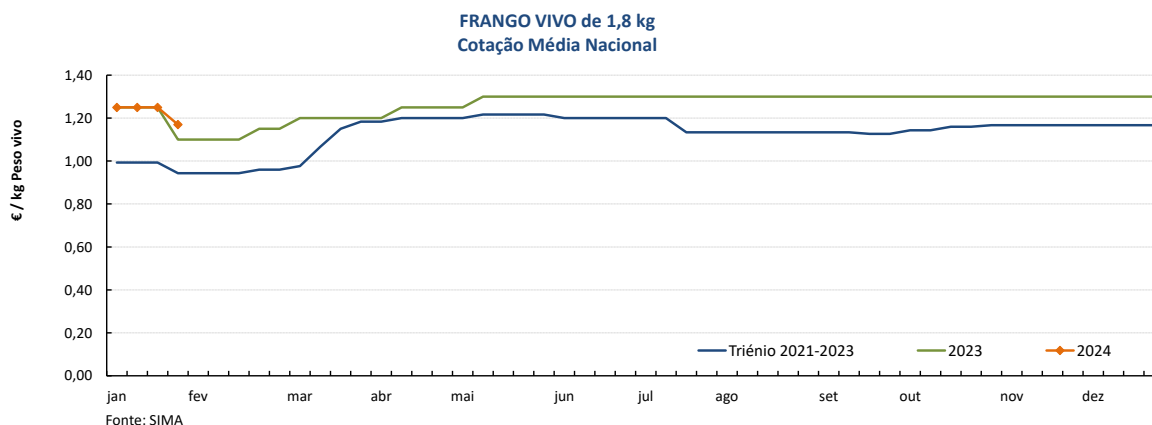

Aves

22-01 a 28-01-2024

Gráficos de cotações mais frequentes

PERU VIVO de 14 a 15 kg  
Cotação Média Nacional

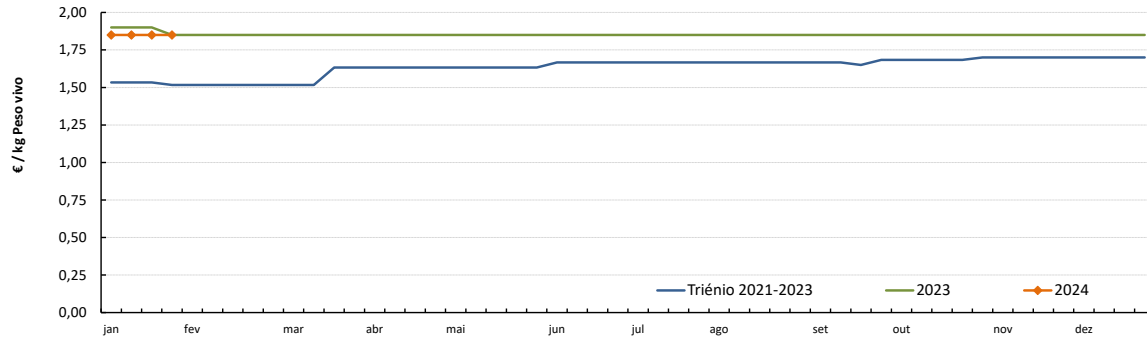

Fonte: SIMA

PERU 80% de 5,7 a 9,8 kg  
Cotação Média Nacional

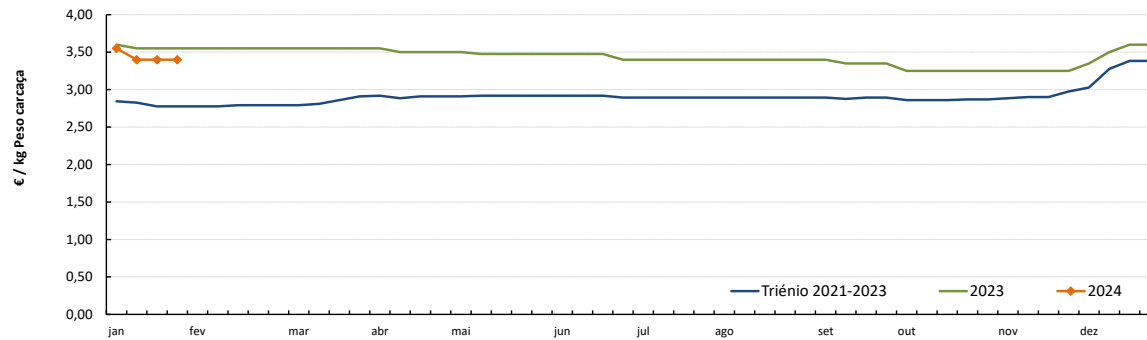

Fonte: SIMA

Aves

22-01 a 28-01-2024

Gráficos de cotações mais frequentes

PEITO de FRANGO  
Cotação Média Nacional

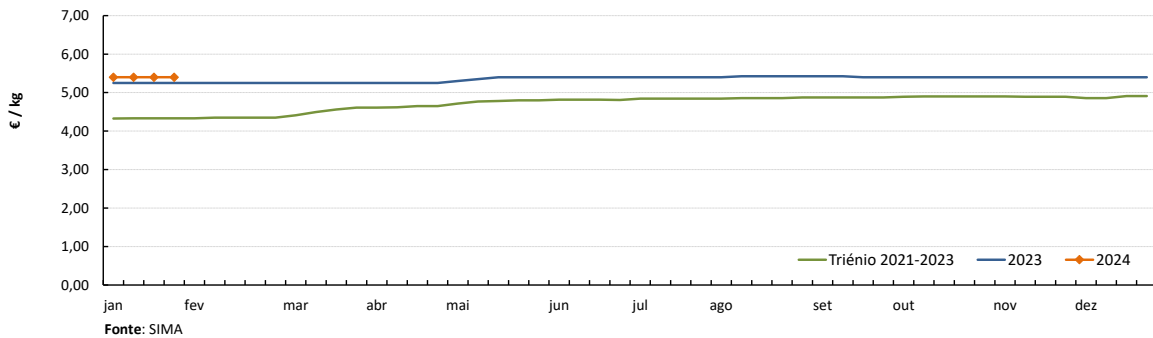

PERNA DE FRANGO COM COSTA  
Cotação Média Nacional

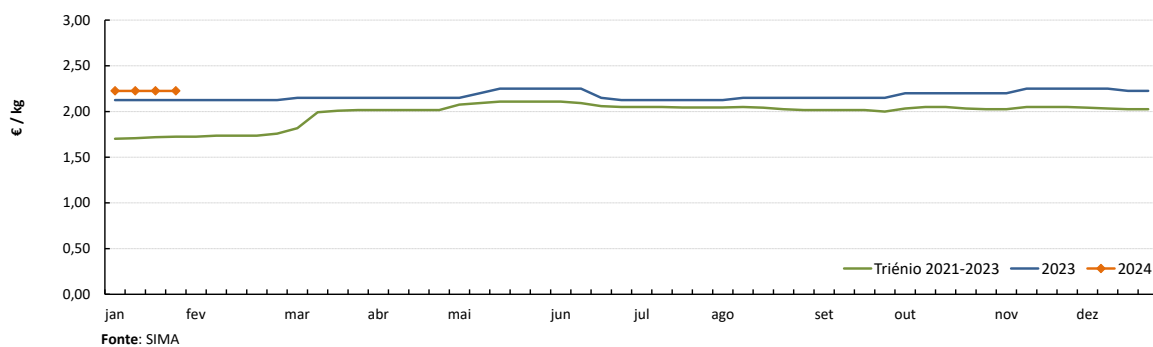

PEITO de PERU  
Cotação Média Nacional

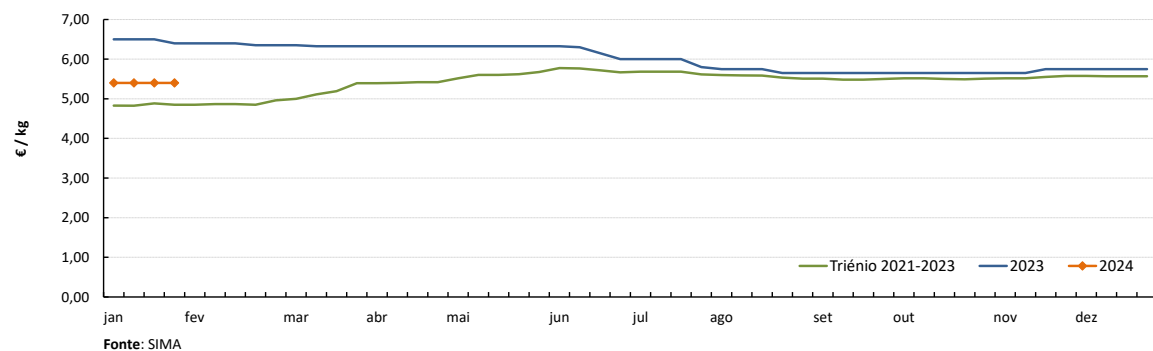

PERNA de PERU  
Cotação Média Nacional

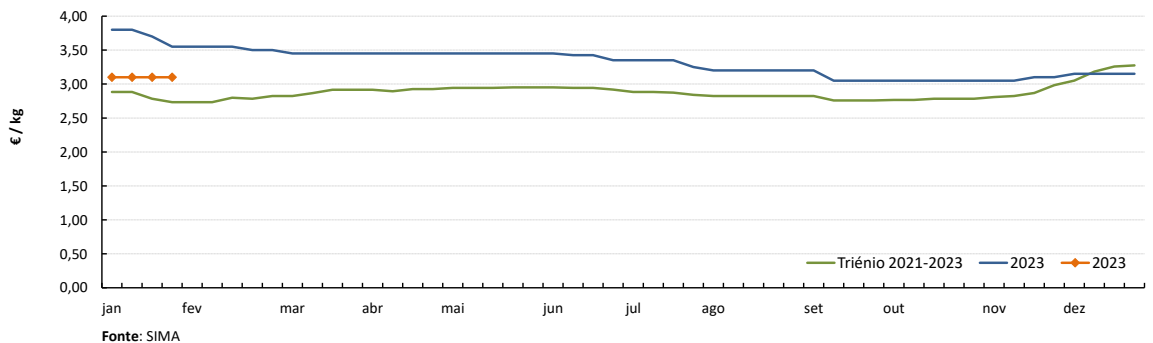

Notas: 1) A recolha de cotações do peito e perna de peru iniciou-se na semana 27 de 2020  
2) A recolha de cotações do peito e perna de frango iniciou-se na semana 01 de 2021

### DESTAQUE SEMANAL - OVOS

Na semana em análise as cotações médias nacionais dos ovos de gaiola na produção (ovo a peso de 60 a 68 g) e classificados e embalados (ovotermo) das classes de peso L e M voltaram a descer em relação à semana anterior, respetivamente -3 cêntimos / kg e -3 e -5 cêntimos / dúzia.

Na Beira Litoral a oferta foi relativamente fraca na área de mercado de Dão-Lafões e média no Litoral Centro. A procura foi relativamente fraca nas duas áreas. Descida generalizada de cotações dos ovos de gaiola na produção e classificados, em cartão e ovotermo, de todas as classes de peso (exceto classe S em cartão em Dão-Lafões), -5 cêntimos. Na área de mercado da Beira Litoral, os ovos de solo e de ar livre sofreram um decréscimo (-5 cêntimos / dúzia); a oferta foi média e a procura relativamente fraca.

No Ribatejo e Oeste a oferta e a procura foram médias e equilibradas. No que se refere às cotações +freq. deu-se uma descida dos ovos classificados da classe M embalados (-5 cêntimos / dúzia) e uma subida dos ovos classificados da classe S em cartão (+10 cêntimos / dúzia).

### COTAÇÕES MÉDIAS NACIONAIS - SEMANAIS

PRODUTO (Ovos de Gaiola)	Unidade de Comercialização	Estádio de Comercialização	MÉDIA DA SEMANA	Variação Percentual		
				Semana anterior	Semana homóloga do ano anterior	Semana homóloga do Triénio 2021-2023
Ovo classificado L embalado	€/ Dúzia	porta do cliente	<b>1,92</b>	-1,7	-6,5	36,3
Ovo classificado M embalado	€/ Dúzia	porta do cliente	<b>1,78</b>	-2,7	-8,5	36,5
Ovo a peso de 60-68 g	€/ kg	saída do aviário	<b>1,93</b>	-1,7	-3,3	52,2

NOTA: Classes de peso dos ovos: XL: > ou = 73 g L: > ou = a 63 g e < 73 g M: > ou = a 53 g e < 63 g S: < 53 g

Nota: Iniciou-se na semana 04 de 2021 a recolha de cotações dos **ovos de solo** (classes de peso M e L) e dos **ovos de ar livre** (classe M/L), pelo que os ovos que se acompanhavam até esta altura passaram a designar-se **ovos de gaiola**.

As áreas de mercado para os novos produtos são Beira Litoral Gr. e Ribatejo e Oeste Gr.

### Gráficos de cotações mais frequentes

OVO de GAIOLA CLASSIFICADO L EMBALADO (ovotermo)  
Cotação Média Nacional

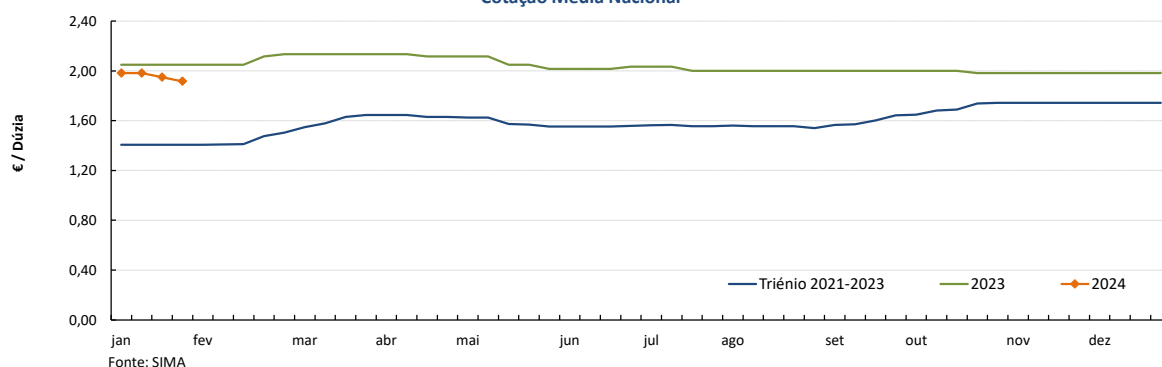

OVO de GAIOLA CLASSIFICADO M EMBALADO (ovotermo)  
Cotação Média Nacional

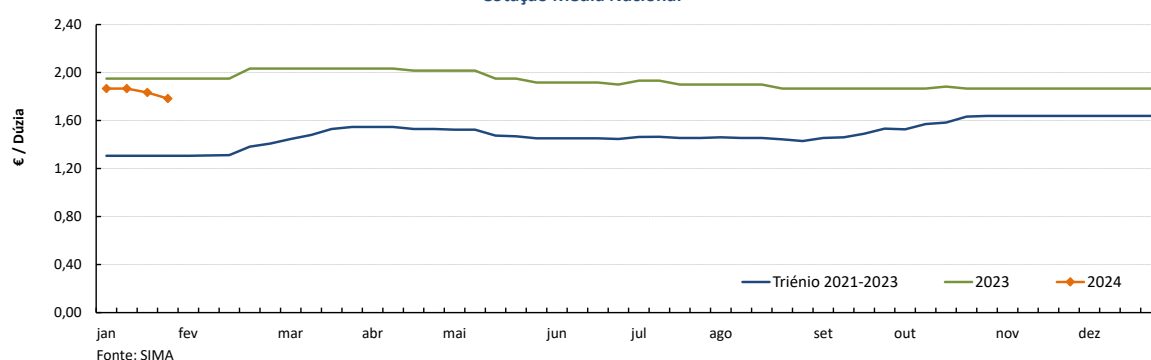

## Ovos

22-01 a 28-01-2024

### Gráficos de cotações mais frequentes

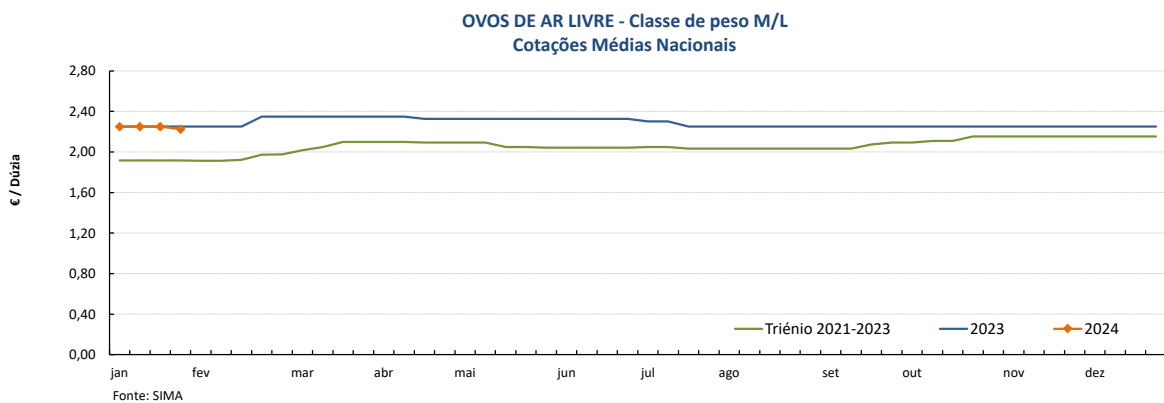
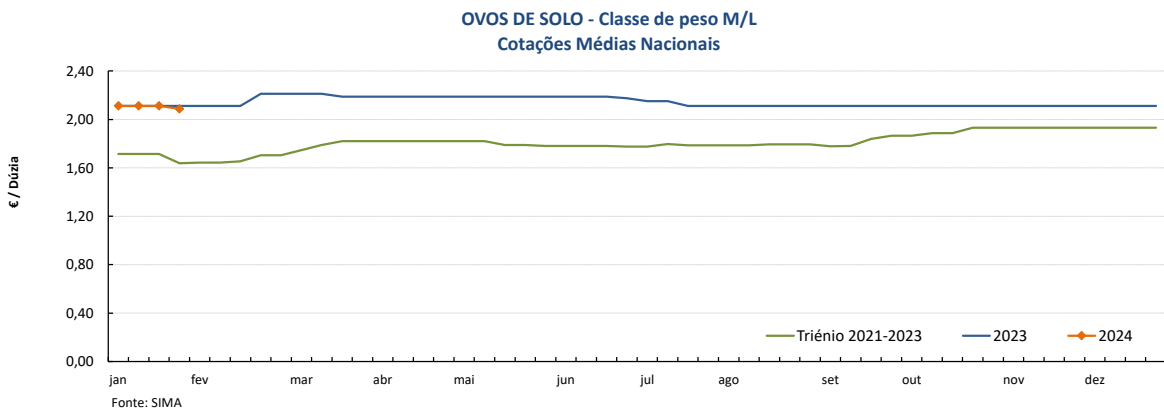
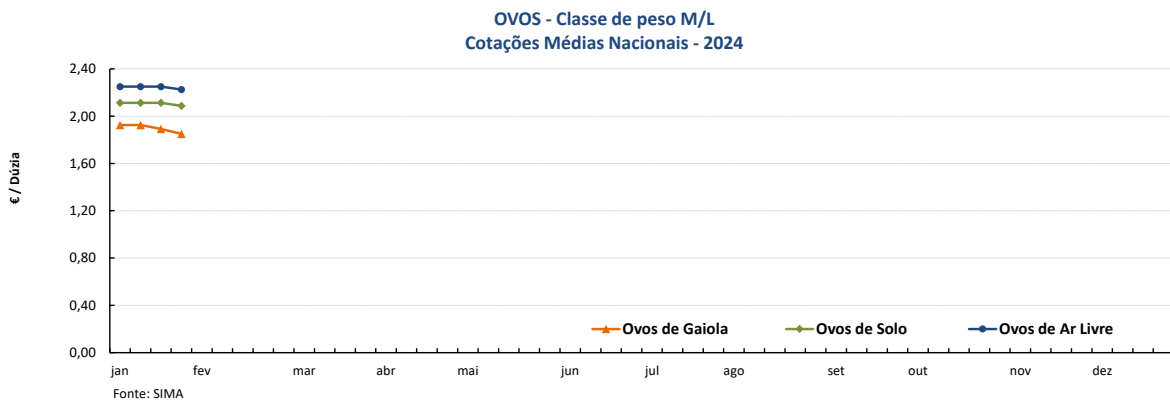
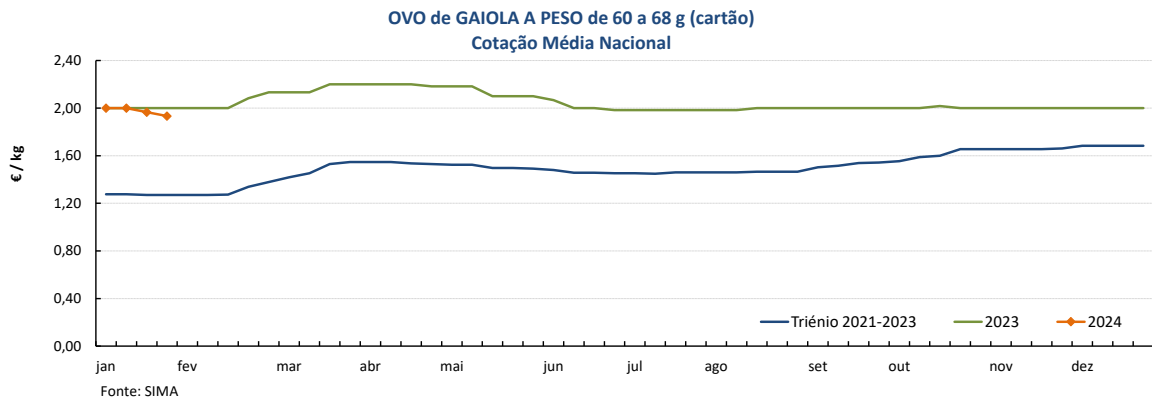

Nota: A recolha de cotações de ovos de solo e de ar livre iniciou-se na semana 04 de 2021

## Aves e Ovos

22-01 a 28-01-2024

## PREÇOS MÉDIOS DE MERCADO NA UNIÃO EUROPEIA

FRANGO 65 % (€ / 100 kg Peso carcaça)				OVOS média classes L / M (€ / 100 kg)			
PAÍSES	SEMANA DE 15/01 a 21/01/2024	SEMANA DE 08/01 a 14/01/2024	VAR % Semana Anterior	PAÍSES	SEMANA DE 15/01 a 21/01/2024	SEMANA DE 08/01 a 14/01/2024	VAR % Semana Anterior
Bélgica		226,58		Bélgica		207,56	
Bulgária	205,34	202,96	1,2	Bulgária	228,04	227,03	0,4
República Checa	233,64	234,27	-0,3	República Checa	183,27	176,79	3,7
Dinamarca				Dinamarca *			
Alemanha	422,00	422,00	0,0	Alemanha *	244,00	245,97	-0,8
Estónia				Estónia	260,80	258,36	0,9
Grécia				Grécia			
Espanha	238,67	239,21	-0,2	Espanha	193,36	195,83	-1,3
França	300,00	300,00	0,0	França	243,47	244,58	-0,5
Croácia	256,67	254,91	0,7	Croácia	260,57	270,21	-3,6
Irlanda		259,12		Irlanda		231,72	
Itália	274,00	278,00	-1,4	Itália			
Chipre	245,81	245,81	0,0	Chipre	172,91	172,91	0,0
Letónia				Letónia	199,62	201,31	-0,8
Lituânia				Lituânia	170,20	173,80	-2,1
Hungria	237,82	240,73	-1,2	Hungria	246,47	241,26	2,2
Malta				Malta			
Países Baixos				Países Baixos *	213,00	213,00	0,0
Áustria	341,76	346,99	-1,5	Áustria *	266,79	266,59	0,1
Polónia	165,58	179,93	-8,0	Polónia	228,71	228,71	
Portugal	242,50	242,50	0,0	Portugal	230,38	234,79	-1,9
Romenia		214,45		Romenia		191,65	
Eslovénia	305,92	307,09	-0,4	Eslovénia	210,50	226,65	-7,1
Eslováquia	230,14	260,71	-11,7	Eslováquia	199,31	200,27	-0,5
Finlândia	338,02	336,74	0,4	Finlândia	207,35	208,14	-0,4
Suécia	312,27	318,77	-2,0	Suécia *	240,58	245,63	-2,1
U.E.	256,62	260,19	-1,4	U.E.	226,48	227,45	-0,4

Fonte: Comissão Europeia - Regulamento de Execução (UE) 2017/1185

\* produção de ovos no solo; todos os outros países produção em gaiola

Fonte: Comissão Europeia - Regulamento de Execução (UE) 2017/1185

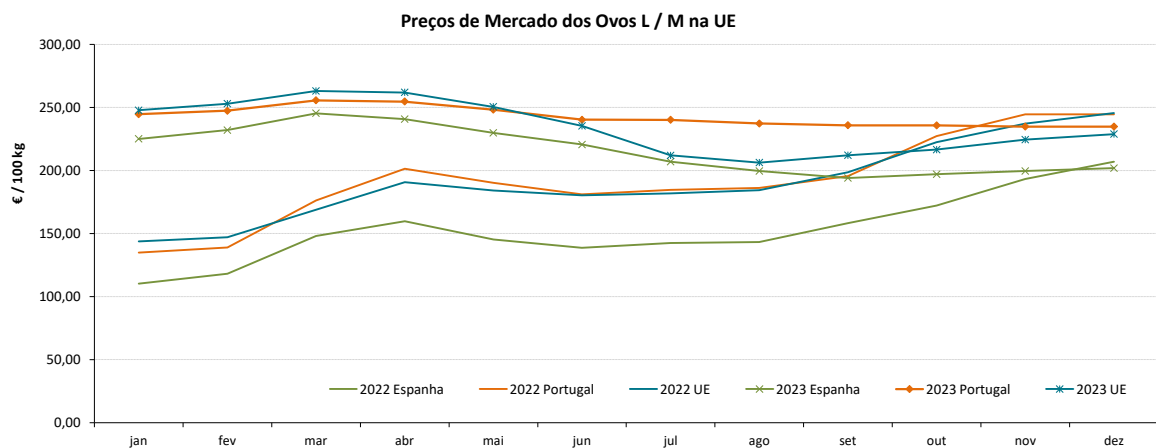
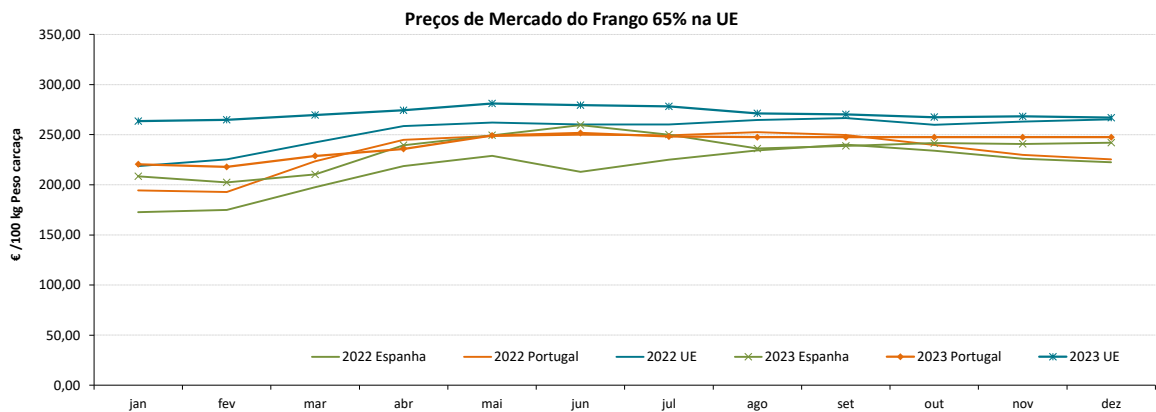

## Aves e Ovos

22-01 a 28-01-2024

## COMÉRCIO INTERNACIONAL DE OVOS - janeiro a novembro

PRODUTO	ENTRADAS		SAÍDAS		Variação 2023/2022 %	
	2023	2022	2023	2022	ENTRADAS	SAÍDAS
<b>1000 unidades</b>						
Ovos de galinha frescos	114 399	108 434	78 825	150 504	5,5	-47,6
Ovos de outras aves frescos ou conservados	13 060	5 165	118 190	115 534	152,9	2,3
Ovos de outras aves domésticas frescos ou conservados	10 229	11 356	1 622	6 463	-9,9	-74,9
<b>TOTAL</b>	<b>137 688</b>	<b>124 955</b>	<b>198 637</b>	<b>272 501</b>	<b>10,2</b>	<b>-27,1</b>
<b>1 000 €</b>						
Ovos de galinha frescos	14 134	9 398	9 521	13 563	50,4	-29,8
Ovos de outras aves frescos ou conservados	939	446	9 673	9 490	110,6	1,9
Ovos de outras aves domésticas frescos ou conservados	1 450	1 043	330	632,2	39,0	-47,8
<b>TOTAL</b>	<b>16 522</b>	<b>10 886</b>	<b>19 524</b>	<b>23 686</b>	<b>51,8</b>	<b>-17,6</b>

Fonte: INE (2023 - dados preliminares)

## COMÉRCIO INTERNACIONAL DE AVES - janeiro a novembro

PRODUTO	ENTRADAS		SAÍDAS		Variação 2023/2022 %	
	2023	2022	2023	2022	ENTRADAS	SAÍDAS
<b>tonelada</b>						
Carne galos/galinhas fresca ou refrigerada	5 961,7	3 056,6	9 536,2	9 463,0	95,0	0,8
Carne galos/galinhas congelada	2 371,6	2 755,4	4 652,3	3 467,0	-13,9	34,2
Carne peru/perua congelada	681,5	685,2	44,0	44,9	-0,5	-1,9
Carne peru/perua fresca ou refrigerada	1 141,8	816,0	6,3	6,0	39,9	5,2
Pedaços/Miudezas galos/galinhas congelada	27 507,1	23 716,2	9 364,8	8 268,3	16,0	13,3
Pedaços/Miudezas galos/galinhas fresca ou refrigerada	22 372,1	16 713,0	1 152,7	1 039,6	33,9	10,9
Pedaços/Miudezas peru/perua congelada	4 345,0	5 745,1	7 523,2	7 139,5	-24,4	5,4
Pedaços/Miudezas peru/perua fresca ou refrigerada	13 244,6	11 679,6	284,5	317,5	13,4	-10,4
<b>TOTAL Galos/Galinhas</b>	<b>58 212,5</b>	<b>46 241,2</b>	<b>24 706,1</b>	<b>22 237,8</b>	<b>25,9</b>	<b>11,1</b>
<b>TOTAL Peru/Perua</b>	<b>19 412,9</b>	<b>18 925,9</b>	<b>7 857,9</b>	<b>7 507,8</b>	<b>2,6</b>	<b>4,7</b>
<b>1 000 €</b>						
Carne galos/galinhas fresca ou refrigerada	16 938,5	7 580,6	19 174,5	18 927,3	123,4	1,3
Carne galos/galinhas congelada	4 470,7	5 400,9	7 898,8	5 913,4	-17,2	33,6
Carne peru/perua congelada	1 808,9	1 977,9	113,3	194,7	-8,5	-41,8
Carne peru/perua fresca ou refrigerada	2 792,9	2 386,4	18,8	16,8	17,0	12,1
Pedaços/Miudezas galos/galinhas congelada	62 600,9	53 098,9	14 835,3	12 406,4	17,9	19,6
Pedaços/Miudezas galos/galinhas fresca ou refrigerada	73 684,9	54 637,1	2 925,8	2 491,3	34,9	17,4
Pedaços/Miudezas peru/perua congelada	10 860,5	13 849,7	12 990,3	11 199,1	-21,6	16,0
Pedaços/Miudezas peru/perua fresca ou refrigerada	56 034,8	55 422,4	711,7	839,1	1,1	-15,2
<b>TOTAL Galos/Galinhas</b>	<b>157 695,0</b>	<b>120 717,6</b>	<b>44 834,4</b>	<b>39 738,5</b>	<b>30,6</b>	<b>12,8</b>
<b>TOTAL Peru/Perua</b>	<b>71 497,0</b>	<b>73 636,4</b>	<b>13 834,0</b>	<b>12 249,6</b>	<b>-2,9</b>	<b>12,9</b>

Fonte: INE (2023 - dados preliminares)

## Aves e Ovos

22-01 a 28-01-2024

### ÍNDICE DE PREÇOS DE PRODUTOS AGRÍCOLAS NO PRODUTOR (Base 2015)

	(Continente)				
	dezembro 2023	novembro 2023	dezembro 2022	Var. % Mês anterior	Var. % Mês homólogo ano anterior
<b>Aves de Capoeira</b>	133,51	134,21	130,74	-0,5	2,1
<b>Ovos</b>	200,87	200,87	213,45	0,0	-5,9

Fonte: INE

### ÍNDICE HARMONIZADO DE PREÇOS NO CONSUMIDOR (Base 2015)

	(Portugal)				
	dezembro 2023	novembro 2023	dezembro 2022	Var. % Mês anterior	Var. % Mês homólogo ano anterior
<b>Carne de Aves</b>	125,64	125,70	131,40	0,0	-4,4
<b>Ovos</b>	152,55	154,03	165,28	-1,0	-7,7

Fonte: Eurostat

### ABATES APROVADOS PARA CONSUMO - janeiro a novembro

	1000 Cabeças		tonelada		Var. período homólogo ano anterior (%)	
	2023	2022	2023	2022	Cabeças	tonelada
	<b>Frangos de carne</b>	199 667	193 435	282 084	273 381	3,2
<b>Peru</b>	3 501	3 493	40 898	41 400	0,2	-1,2

Fonte: INE (dados provisórios)

### PRODUÇÃO DE OVOS PARA CONSUMO - janeiro a novembro

	1000 Unidades		tonelada		Var. período homólogo ano anterior (%)	
	2023	2022	2023	2022	Unidades	tonelada
	<b>Ovos</b>	1 782 834	1 758 430	110 536	109 023	1,4

Fonte: INE (dados provisórios)

Frangos de carne - Abates aprovados para consumo

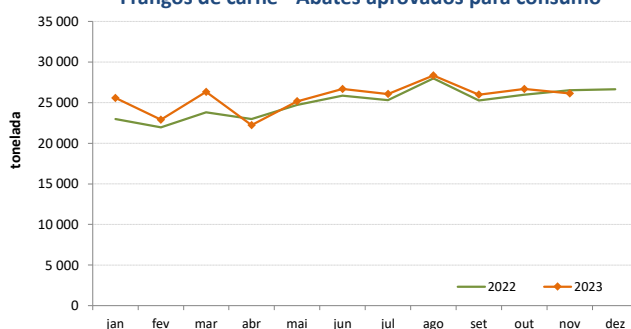

Peru - Abates aprovados para consumo

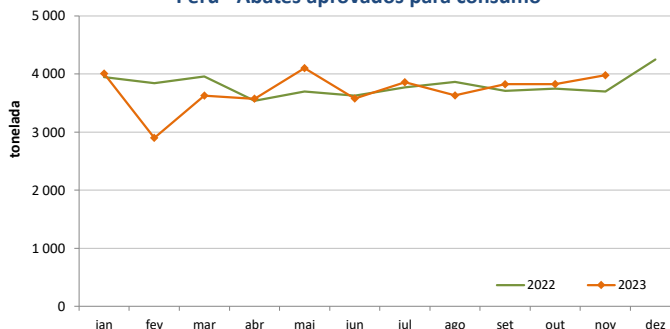

Produção de Ovos de galinha para consumo

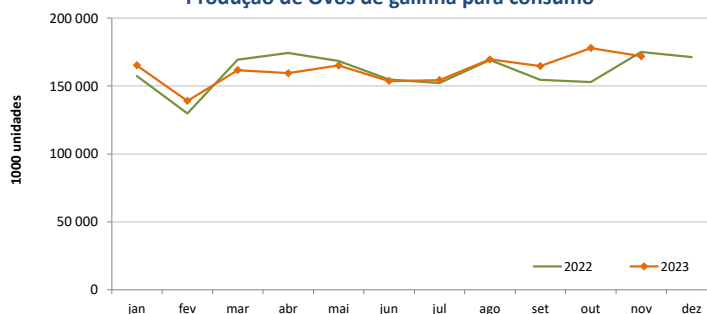

O conhecimento do mercado é a chave do sucesso!

O SIMA disponibiliza informação essencial para os empresários agrícolas e outros agentes tomarem as melhores decisões

Para consulta de preços de produtos agrícolas consultar o site: [regsima.gpp.pt/regsima/consulta/](https://regsima.gpp.pt/regsima/consulta/)

Coordenação Central  
Gabinete de Planeamento, Políticas e Administração Geral  
Direção de Serviços de Estatística  
Divisão de Estatística

tel: 213 234 600

SISTEMA DE INFORMAÇÃO DE MERCADOS AGRÍCOLAS  
e-mail: [sima@gpp.pt](mailto:sima@gpp.pt)

As Newsletter do SIMA podem também ser consultadas no facebook em: <https://www.facebook.com/SIMA.Portugal>