

Suínos

DESTAQUE SEMANAL

Na semana em análise as cotações médias nacionais dos porcos classe E e classe S mantiveram-se estáveis em relação à semana anterior. Os leitões de <12 kg subiram pela 8ª semana consecutiva (+28 cêntimos / kg). Estabilidade dos leitões de 19-25 Kg.

As cotações +freq. dos porcos classe E e classe S sofreram um ligeiro decréscimo no Entre Douro e Minho, enquanto no Ribatejo e Oeste foram as cot. máx. (-1 cêntimo / kg nos quatro casos).

Os leitões de <12 kg subiram na Beira Litoral (+83 cêntimos / kg), no Ribatejo e Oeste (+17 cêntimos / kg) e no Algarve (+34 cêntimos / kg).

COTAÇÕES MÉDIAS NACIONAIS - SEMANAIS

PRODUTO	Unidade de Comercialização	Estádio de Comercialização	MÉDIA DA SEMANA	Variação Percentual		
				Semana anterior	Semana homóloga do ano anterior	Semana homóloga do Triénio 2020-2022
Porco classe E (57%*)	€/ kg P.C.	Entrada Matadouro	2,18	-0,2	-0,2	32,6
Porco classe S	€/ kg P.C.	Entrada Matadouro	2,17	-0,1	-0,5	30,9
Leitão até 12 kg	€/ kg P.V.	Saída Produção	6,38	4,6	30,4	63,2
Leitão 19 a 25 kg	€/ kg P.V.	Saída Produção	3,54	0,0	18,0	59,7

Nota: 1)* Carne magra em % de peso da carcaça (ver nota na página 4)

2) kg P.C. - kg de Peso carcaça; kg P.V. - kg de Peso vivo

Gráficos de cotações mais frequentes

PORCO Classe E (57 %)
 Cotação Média Nacional

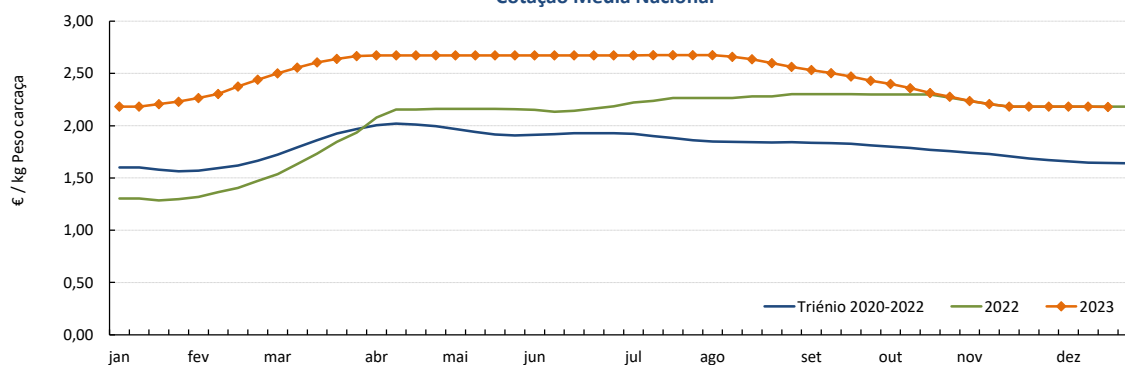

Fonte: SIMA

PORCO Classe S
 Cotação Média Nacional

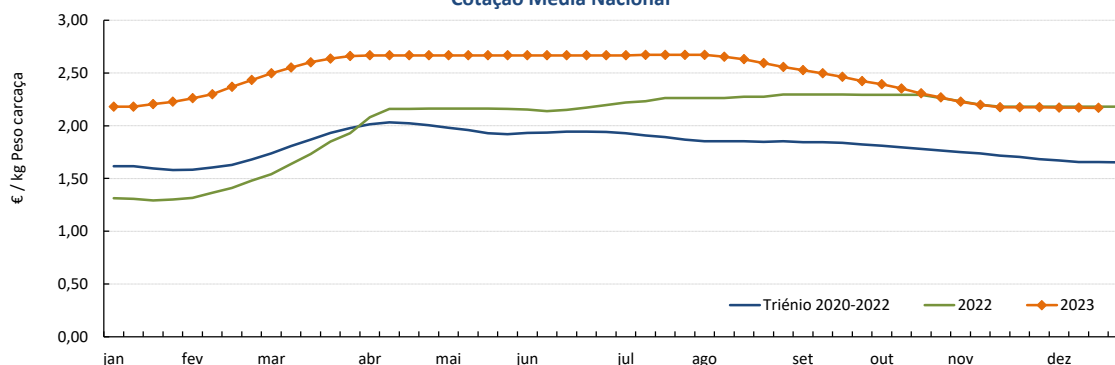

Fonte: SIMA

Suínos

18-12 a 24-12-2023

Gráficos de cotações mais frequentes

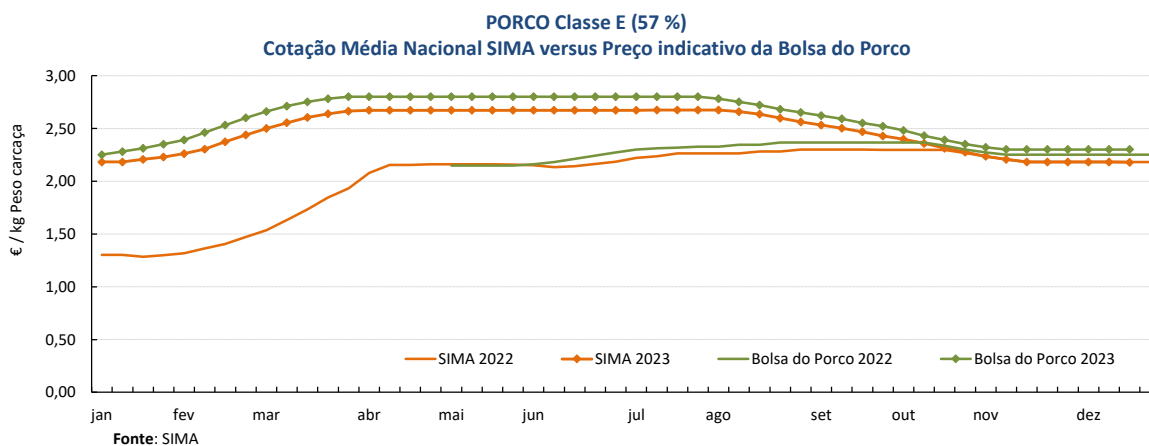
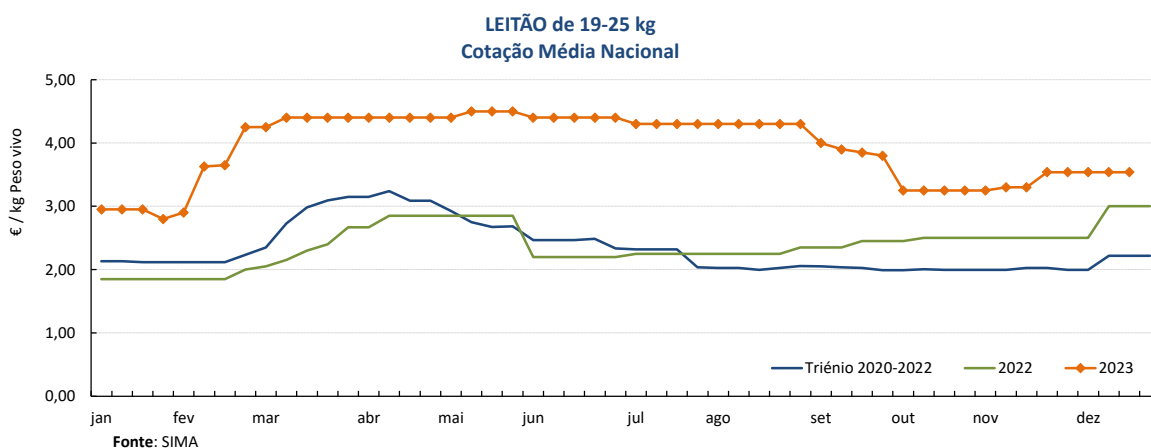
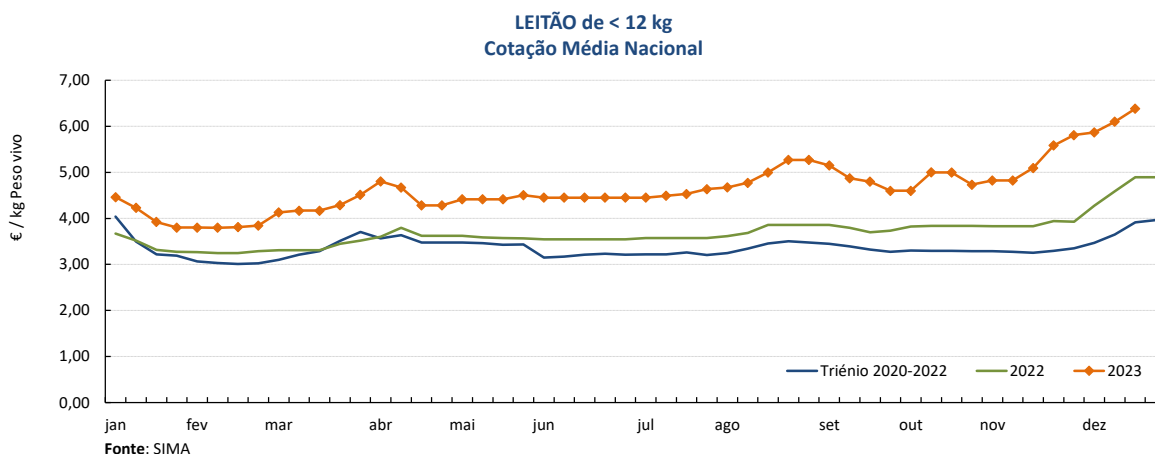

Suínos

18-12 a 24-12-2023

Cotações em Bolsas / Mercados UE

1. PORTUGAL - BOLSA DO PORCO (MONTIJO)

PRODUTO	Unidade de Comercialização	Unidade de Comercialização	Preço indicativo (€)				Variação Semana Anterior (€/kg)
			30/11/2023	07/12/2023	14/12/2023	21/12/2023	
Porco classe E - 57% de músculo (à entrada do matadouro)	€/kg	Peso carcaça	2,302	2,302	2,302	2,302	0,000

Nota: A partir da Sessão 1 de 2017 a Bolsa do Porco passou a apresentar apenas a variação em relação à semana anterior e na Sessão 18 de 2022 voltou a fixar semanalmente um preço indicativo não vinculativo

2. ESPANHA

2.1. LÉRIDA - BOLSA

PRODUTO	Unidade de Comercialização	Cotação (€)		Variação Semana Anterior (€/kg)	Variação Semana Anterior (%)	
		14/12/2023	21/12/2023			
Porco Acabado de Lérida "Normal"	€/kg	Peso vivo	1,634	1,634	0,000	0,0
Porco Acabado de Lérida "Normal"	€/kg	Peso carcaça	2,150	2,150	0,000	
Leitão (20 kg)	€/Unidade		71,00	73,00	2,000	2,8

2.2. MADRID - BOLSA

PRODUTO	Unidade de Comercialização	Cotação (€)		Variação Semana Anterior (€/kg-Unidade)	Variação Semana Anterior (%)	
		11/12/2023	18/12/2023			
Porco "Normal"	€/kg	Peso vivo	1,622	1,622	0,000	0,0
Porco Carcaça classe E	€/kg	Peso carcaça	2,205	2,205	0,000	0,0
Leitão "selecto"	€/Unidade		83,00	85,00	2,000	2,4

3. FRANÇA - BRETANHA

PRODUTO	Unidade de Comercialização	Cotação (€)		Variação Semana Anterior (€/kg)	Variação Semana Anterior (%)	
		14/12/2023	21/12/2023			
Porco 56 TMP * (80-102 kg)	€/kg	Peso carcaça	1,781	1,782	0,001	0,1
Porco de reforma	€/kg	Peso carcaça	1,486	1,488	0,002	0,1

* Taxa de músculo das peças

4. DINAMARCA

PRODUTO	Unidade de Comercialização	Cotação em DKK		Cotação em €		Variação Semana Anterior (%)	
		sem 51/2023	sem 52/2023	sem 51/2023	sem 52/2023		
Porco +60 % carne	kg	Peso carcaça	12,90	12,70	1,73	1,70	-1,6

5. PAÍSES BAIXOS - BOLSA

PRODUTO	Unidade de Comercialização	Cotação (€)		Variação Semana Anterior (€/kg)	Variação Semana Anterior (%)	
		sem 50/2023	sem 51/2023			
Porco 56 % carne	€/kg	Peso carcaça	2,08	2,08	0,000	0,0
Leitão	€/Unidade		67,00	68,50	-	2,2

6. ALEMANHA

PRODUTO	Unidade de Comercialização	Cotação (€)		Variação Semana Anterior (€/kg)	Variação Semana Anterior (%)	
		13/12/2023	20/12/2023			
Porco 56 % carne	€/kg	Peso carcaça	2,10	2,10	0,000	0,0

Suíños

18-12 a 24-12-2023

PREÇOS MÉDIOS DE MERCADO NA UNIÃO EUROPEIA

PORCO CLASSE E (€ / 100 kg Peso carcaça)

PAÍSES	SEMANA DE 11/12 a 17/12/23	SEMANA DE 04/12 a 10/12/23	VAR % Semana Anterior
Bélgica	205,52	205,35	0,1
Bulgária	257,28	257,25	0,0
República Checa	214,08	214,81	-0,3
Dinamarca	195,14	194,22	0,5
Alemanha	220,71	220,59	0,1
Estónia	198,64	203,04	-2,2
Grécia			
Espanha	200,84	198,40	1,2
França	190,00	190,00	0,0
Croácia	198,98	198,98	0,0
Irlanda		198,41	
Chipre		254,07	
Letónia	242,37	235,56	2,9
Lituânia	225,21	223,84	0,6
Luxemburgo		214,91	
Hungria	235,51	230,01	2,4
Malta	225,45	225,49	0,0
Países Baixos	195,24	195,02	0,1
Áustria	225,10	227,92	-1,2
Polónia	216,74	228,20	-5,0
Portugal	218,35	218,35	0,0
Romenia	254,79	245,26	3,9
Eslovénia	225,58	224,10	0,7
Eslováquia	230,39	225,58	2,1
Finlândia	222,30	221,95	0,2
Suécia	229,48	227,87	0,7
U.E.	211,84	212,80	-0,5

Nota:
 As carcaças dos suínos são divididas em classes de acordo com o teor estimado de carne magra em percentagem de peso da carcaça e classificadas em conformidade (Grelha de Classificação SEUROP):
 Classe S (Superior) - 60% ou mais
 Classe E (Excelente) - 55% ou mais, mas menos de 60%

Preços de Mercado do Porco classe E na UE

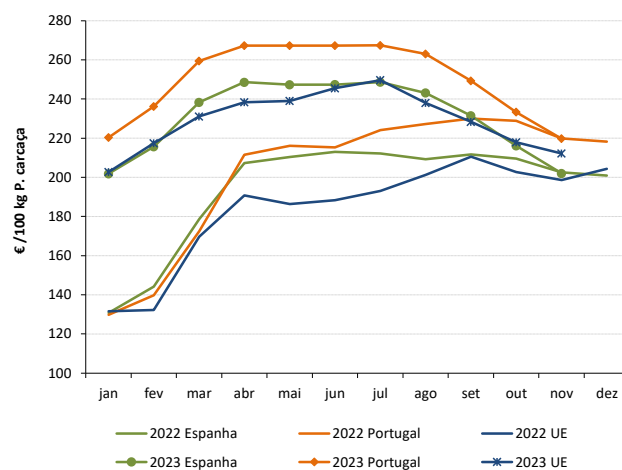

PORCO CLASSE S (€ / 100 kg Peso carcaça)

Bélgica	213,55	213,61	0,0
República Checa	218,25	219,33	-0,5
Dinamarca	197,69	197,03	0,3
Alemanha	223,98	223,80	0,1
Estónia	203,20	204,44	-0,6
Grécia			
Espanha	208,68	207,63	0,5
França	197,00	196,00	0,5
Croácia	215,19	215,19	0,0
Irlanda		198,49	
Letónia	231,60	229,33	1,0
Lituânia	218,59	219,27	-0,3
Luxemburgo		221,59	
Hungria	236,10	232,37	1,6
Malta	226,08	226,16	0,0
Países Baixos	196,38	196,16	0,1
Áustria	237,15	238,24	-0,5
Polónia	219,37	230,34	-4,8
Portugal	217,22	217,11	0,1
Romenia	259,67	250,27	3,8
Eslovénia	241,94	243,02	-0,4
Eslováquia	223,42	222,63	0,4
Finlândia	229,50	228,90	0,3
Suécia	232,86	231,15	0,7
U.E.	211,96	211,86	0,0

Preços de Mercado do Porco classe S na UE

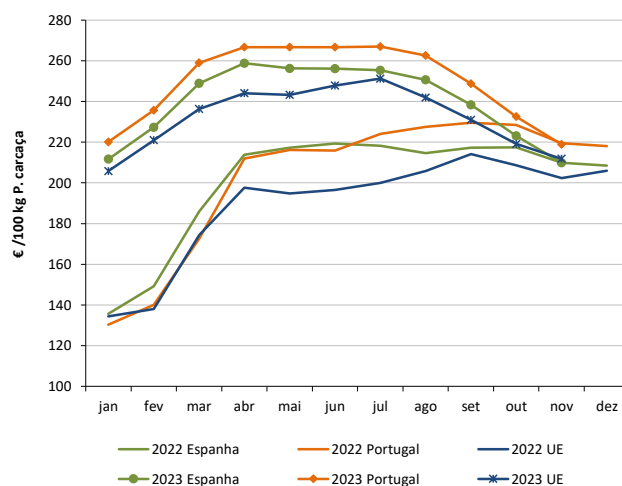

LEITÕES de cerca de 25 kg (€ / Unidade)

Bélgica	83,00	79,00	5,1
República Checa	75,45		
Dinamarca	68,00	68,00	0,0
Alemanha	78,80	78,00	1,0
Estónia		51,37	
Espanha	78,87	76,78	2,7
França	59,50	59,25	0,4
Croácia	55,24	55,24	0,0
Itália		102,52	
Letónia	61,17	68,51	-10,7
Hungria	76,82		
Países Baixos	62,75	61,00	2,9
Portugal	70,80	70,80	0,0
Finlândia	89,05	87,89	1,3
Suécia	89,17	88,67	0,6
U.E.	75,67	74,41	1,7

Preços de Mercado dos Leitões de 25 kg na UE

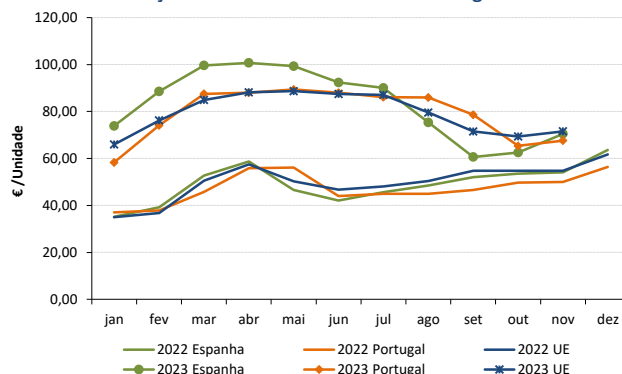

Fonte: Comissão Europeia - Regulamento de Execução (UE) 2017/1185

Suíños

18-12 a 24-12-2023

ÍNDICE DE PREÇOS DE PRODUTOS AGRÍCOLAS NO PRODUTOR (Base 2015)

(Continente)

	novembro 2023	outubro 2023	novembro 2022	Var. % Mês anterior	Var. % Mês homólogo ano anterior
Suíños	149,99	158,71	147,91	-5,5	1,4

Fonte: INE

ÍNDICE HARMONIZADO DE PREÇOS NO CONSUMIDOR (Base 2015)

(Portugal)

	novembro 2023	outubro 2023	novembro 2022	Var. % Mês anterior	Var. % Mês homólogo ano anterior
Carne de Suíno	143,52	144,57	144,77	-0,7	-0,9

Fonte: Eurostat

ABATES APROVADOS PARA CONSUMO - janeiro a outubro

(Portugal)

	Cabeças		tonelada		Variação % período homólogo ano anterior	
	2023	2022	2023	2022	Cabeças	tonelada
Leitões	1 067 750	1 155 485	7 563,1	8 082,3	-7,6	-6,4
Porcos de Engorda	3 193 039	3 307 773	265 581,2	274 973,5	-3,5	-3,4
Reprodutores	28 593	33 660	4 194,9	5 154,6	-15,1	-18,6
TOTAL	4 289 382	4 496 918	277 339,2	288 210,4	-4,6	-3,8

Fonte: INE (dados provisórios)

Total de Suíños - Abates aprovados para consumo

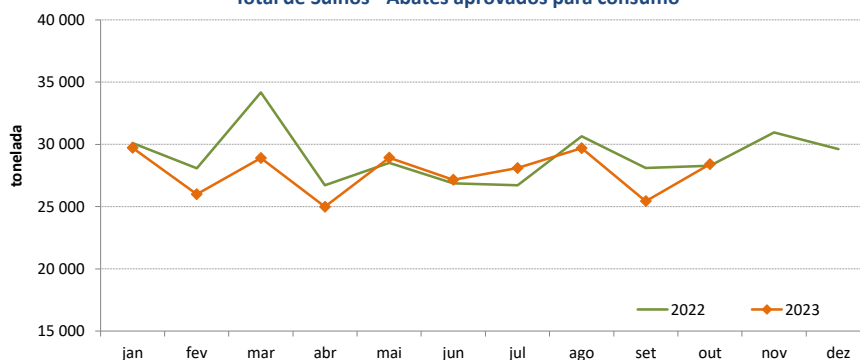

Porcos de Engorda - Abates aprovados para consumo

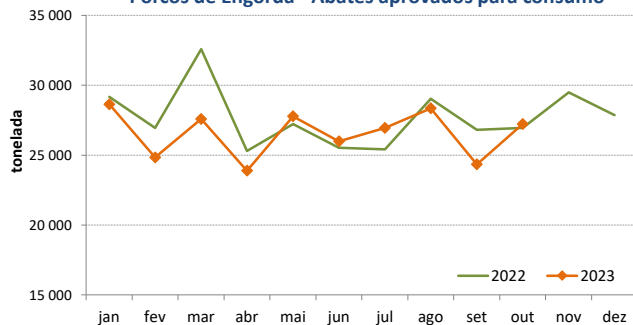

Leitões - Abates aprovados para consumo

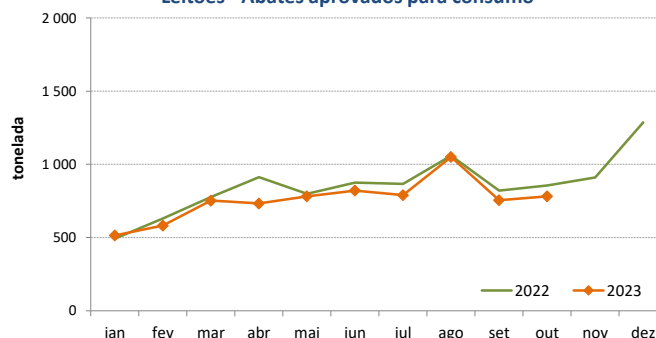

Suíños

18-12 a 24-12-2023

COMÉRCIO INTERNACIONAL - janeiro a outubro

PRODUTO	ENTRADAS		SAÍDAS		Variação 2023/2022 %	
	2023	2022	2023	2022	ENTRADAS	SAÍDAS
Cabeças						
Outros Suínos Vivos <50 kg	136 528	126 042	207 708	128 860	8,3	61,2
Outros Suínos Vivos >50 kg	772 073	714 165	275 748	227 531	8,1	21,2
Suíños Rep. Raça Pura	12	54	986	3 153		-68,7
TOTAL	908 613	840 261	484 442	359 544	8,1	34,7
tonelada						
Carne Congelada	20 207	21 905	14 408	16 803	-7,7	-14,3
Carne Fresca/Refrigerada	53 663	59 056	11 546	10 215	-9,1	13,0
Outros Suínos Vivos <50 kg	1 563	1 493	3 965	2 362	4,7	67,9
Outros Suínos Vivos >50 kg	80 518	73 325	31 007	25 345	9,8	22,3
Suíños Rep. Raça Pura	2	7	148	395	-74,3	-62,6
Miudezas	1 261	1 221	10 519	8 382	3,2	25,5
TOTAL	157 214	157 008	71 593	63 502	0,1	12,7
1 000 €						
Carne Congelada	77 709	66 069	36 193	37 044	17,6	-2,3
Carne Fresca/Refrigerada	203 944	204 614	32 608	27 595	-0,3	18,2
Outros Suínos Vivos <50 kg	5 874	4 026	17 527	6 972	45,9	151,4
Outros Suínos Vivos >50 kg	157 407	115 796	67 235	43 426	35,9	54,8
Suíños Rep. Raça Pura	30	115	383	537	-73,6	-28,7
Miudezas	2 591	2 825	11 704	9 281	-8,3	26,1
TOTAL	447 557	393 445	165 650	124 855	13,8	32,7

Nota: estão incluídos os animais vivos e a carne das espécies suínas domésticas e não domésticas (por exemplo os javalis)

FONTE: INE (2023 - dados preliminares)

O conhecimento do mercado é a chave do sucesso!

O disponibiliza informação essencial para os empresários agrícolas e outros agentes tomarem as melhores decisões

Para consulta de preços de produtos agrícolas consultar o site: regsima.gpp.pt/regsima/consulta/

Coordenação Central
Gabinete de Planeamento, Políticas e Administração Geral
Direção de Serviços de Estatística
Divisão de Estatística

tel: 213 234 600

SISTEMA DE INFORMAÇÃO DE MERCADOS AGRÍCOLAS
e-mail: sima@gpp.pt
Praça do Comércio, 1149-010 Lisboa

As Newsletter do SIMA podem também ser consultadas no facebook em: <https://www.facebook.com/SIMA.Portugal>