

Suínos

DESTAQUE SEMANAL

Na semana em análise a cotação média nacional do porco classe S sofreu um pequeno decréscimo em relação à semana anterior (-1 cêntimo / kg). Pelo contrário, os leitões de <12 kg voltaram a subir (+6 cêntimos / kg). Estabilidade do porco classe E e dos leitões de 19-25 kg. As cotações +freq. dos porcos classe E e classe S desceram na Beira Interior e a cotação do porco classe S no Entre Douro e Minho (-1 cêntimo / kg, nos três casos). Os leitões de <12 kg subiram no Alentejo e no Algarve (+25 cêntimos / kg, em ambos os casos).

COTAÇÕES MÉDIAS NACIONAIS - SEMANAIS

PRODUTO	Unidade de Comercialização	Estádio de Comercialização	MÉDIA DA SEMANA	Variação Percentual		
				Semana anterior	Semana homóloga do ano anterior	Semana homóloga do Triénio 2020-2022
<b>Porco classe E (57%*)</b>	€/ kg P.C.	Entrada Matadouro	<b>2,18</b>	0,0	0,0	31,7
<b>Porco classe S</b>	€/ kg P.C.	Entrada Matadouro	<b>2,17</b>	-0,1	-0,4	30,1
<b>Leitão até 12 kg</b>	€/ kg P.V.	Saída Produção	<b>5,87</b>	1,0	37,2	69,1
<b>Leitão 19 a 25 kg</b>	€/ kg P.V.	Saída Produção	<b>3,54</b>	0,0	41,6	77,6

Nota: 1)\* Carne magra em % de peso da carcaça (ver nota na página 4)

2) kg P.C. - kg de Peso carcaça; kg P.V. - kg de Peso vivo

Gráficos de cotações mais frequentes

**PORCO Classe E (57%)**  
Cotação Média Nacional

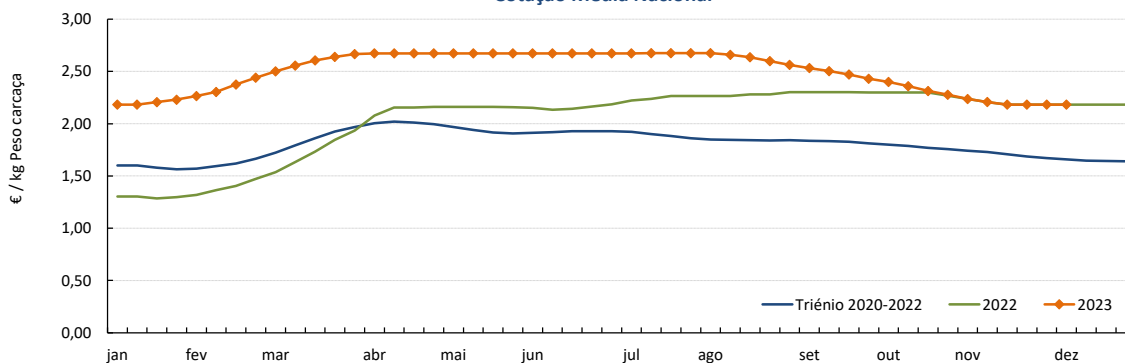

Fonte: SIMA

**PORCO Classe S**  
Cotação Média Nacional

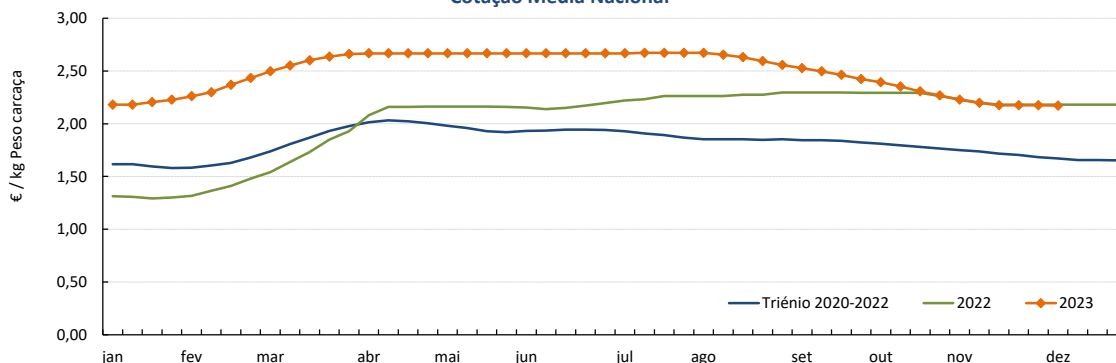

Fonte: SIMA

## Suínos

04-12 a 10-12-2023

### Gráficos de cotações mais frequentes

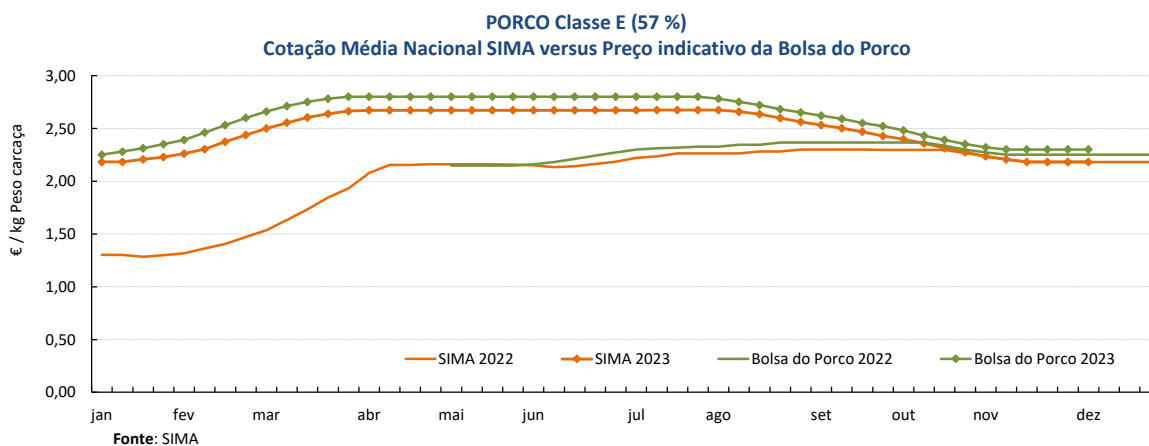
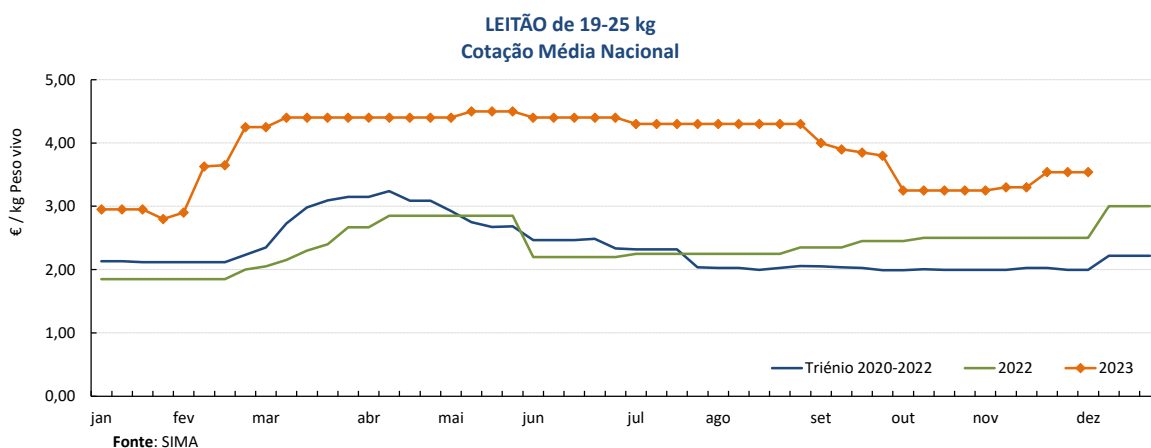
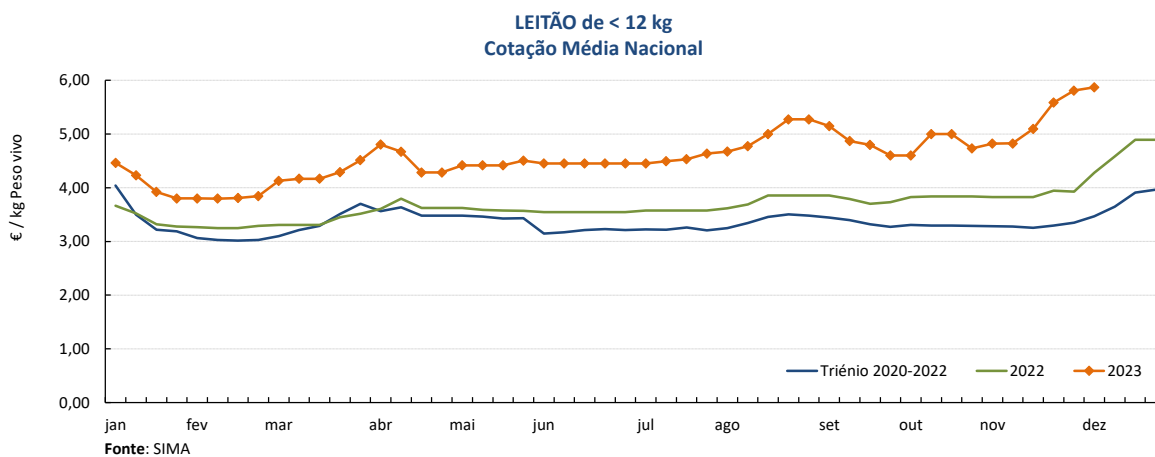

## Suínos

04-12 a 10-12-2023

### Cotações em Bolsas / Mercados UE

#### 1. PORTUGAL - BOLSA DO PORCO (MONTIJO)

PRODUTO	Unidade de Comercialização	Unidade de Comercialização	Preço indicativo (€)				Variação Semana Anterior (€/kg)
			16/11/2023	23/11/2023	30/11/2023	07/12/2023	
Porco classe E - 57% de músculo (à entrada do matadouro)	€/kg	Peso carcaça	2,302	2,302	2,302	<b>2,302</b>	0,000

Nota: A partir da Sessão 1 de 2017 a Bolsa do Porco passou a apresentar apenas a variação em relação à semana anterior e na Sessão 18 de 2022 voltou a fixar semanalmente um preço indicativo não vinculativo

#### 2. ESPANHA

##### 2.1. LÉRIDA - BOLSA

PRODUTO	Unidade de Comercialização	Cotação (€)		Variação Semana Anterior (€/kg)	Variação Semana Anterior (%)	
		30/11/2023	07/12/2023			
Porco Acabado de Lérida "Normal"	€/kg	Peso vivo	1,634	<b>1,634</b>	0,000	0,0
Porco Acabado de Lérida "Normal"	€/kg	Peso carcaça	2,150	<b>2,150</b>	0,000	
Leitão (20 kg)	€/Unidade		67,50	<b>69,00</b>	1,500	2,2

##### 2.2. MADRID - BOLSA

PRODUTO	Unidade de Comercialização	Cotação (€)		Variação Semana Anterior (€/kg-Unidade)	Variação Semana Anterior (%)	
		27/11/2023	05/12/2023			
Porco "Normal"	€/kg	Peso vivo	1,622	<b>1,622</b>	0,000	0,0
Porco Carcaça classe E	€/kg	Peso carcaça	2,205	<b>2,205</b>	0,000	0,0
Leitão "selecto"	€/Unidade		79,00	<b>81,00</b>	2,000	2,5

#### 3. FRANÇA - BRETANHA

PRODUTO	Unidade de Comercialização	Cotação (€)		Variação Semana Anterior (€/kg)	Variação Semana Anterior (%)	
		30/11/2023	07/12/2023			
Porco 56 TMP * (80-102 kg)	€/kg	Peso carcaça	1,765	<b>1,780</b>	0,015	0,8
Porco de reforma	€/kg	Peso carcaça	1,485	<b>1,486</b>	0,001	0,1

\* Taxa de músculo das peças

#### 4. DINAMARCA

PRODUTO	Unidade de Comercialização	Cotação em DKK		Cotação em €		Variação Semana Anterior (%)	
		sem 49/2023	sem 50/2023	sem 49/2023	sem 50/2023		
Porco +60 % carne	kg	Peso carcaça	12,90	<b>12,90</b>	1,73	<b>1,73</b>	0,0

#### 5. PAÍSES BAIXOS - BOLSA

PRODUTO	Unidade de Comercialização	Cotação (€)		Variação Semana Anterior (€/kg)	Variação Semana Anterior (%)	
		sem 48/2023	sem 49/2023			
Porco 56 % carne	€/kg	Peso carcaça	2,08	<b>2,08</b>	0,000	0,0
Leitão	€/Unidade		65,50	<b>67,00</b>	-	2,3

#### 6. ALEMANHA

PRODUTO	Unidade de Comercialização	Cotação (€)		Variação Semana Anterior (€/kg)	Variação Semana Anterior (%)	
		29/11/2023	06/12/2023			
Porco 56 % carne	€/kg	Peso carcaça	2,10	<b>2,10</b>	0,000	0,0

## Suíños

04-12 a 10-12-2023

### PREÇOS MÉDIOS DE MERCADO NA UNIÃO EUROPEIA

#### PORCO CLASSE E (€ / 100 kg Peso carcaça)

PAÍSES	SEMANA DE	SEMANA DE	VAR %
	27/11 a 03/12/23	20/11 a 26/11/23	
Bélgica	205,38	205,37	0,0
Bulgária	257,10	258,70	-0,6
República Checa	214,50	213,23	0,6
Dinamarca	194,63	193,53	0,6
Alemanha	220,33	219,83	0,2
Estónia	200,83	203,28	-1,2
Grécia		243,62	
Espanha	200,50	201,36	-0,4
França	189,00	189,00	0,0
Croácia	199,90	210,73	-5,1
Irlanda	198,62	202,16	-1,8
Chipre	254,24	252,67	0,6
Letónia	231,73	230,21	0,7
Lituânia	221,54	219,87	0,8
Luxemburgo		214,66	
Hungria	226,69	221,72	2,2
Malta		225,56	
Países Baixos	195,14	195,21	0,0
Áustria	226,42	226,16	0,1
Polónia	229,63	228,82	0,4
Portugal	218,35	218,35	0,0
Romenia	239,89	235,11	2,0
Eslovénia	224,88	224,32	0,2
Eslováquia	225,81	228,49	-1,2
Finlândia	219,79	219,69	0,0
Suécia	227,63	225,44	1,0
U.E.	212,85	212,54	0,1

Nota:

As carcaças dos suínos são divididas em classes de acordo com o teor estimado de carne magra em percentagem de peso da carcaça e classificadas em conformidade (Grelha de Classificação SEUROP):

Classe S (Superior) - 60% ou mais

Classe E (Excelente) - 55% ou mais, mas menos de 60%

#### Preços de Mercado do Porco classe E na UE

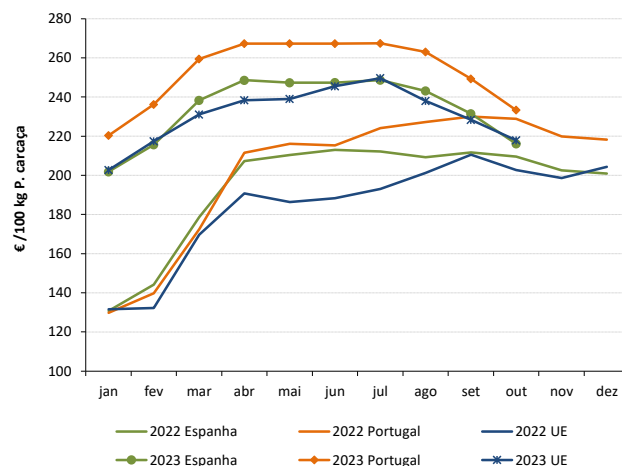

#### PORCO CLASSE S (€ / 100 kg Peso carcaça)

Bélgica	213,45	213,62	-0,1
República Checa	218,94	217,85	0,5
Dinamarca	197,17	196,35	0,4
Alemanha	223,84	223,37	0,2
Estónia	204,33	204,94	-0,3
Grécia		243,62	
Espanha	208,45	208,65	-0,1
França	196,00	196,00	0,0
Croácia	224,36	194,54	15,3
Irlanda	198,54	202,21	-1,8
Letónia	225,70	219,98	2,6
Lituânia	213,70	211,99	0,8
Luxemburgo		221,65	
Hungria	228,78	225,20	1,6
Malta		226,27	
Países Baixos	196,28	196,35	0,0
Áustria	236,25	236,73	-0,2
Polónia	231,67	230,66	0,4
Portugal	217,53	217,53	0,0
Romenia	243,74	236,53	3,0
Eslovénia	243,90	242,90	0,4
Eslováquia	225,10	224,30	0,4
Finlândia	227,07	227,42	-0,2
Suécia	232,54	228,93	1,6
U.E.	212,03	211,62	0,2

#### Preços de Mercado do Porco classe S na UE

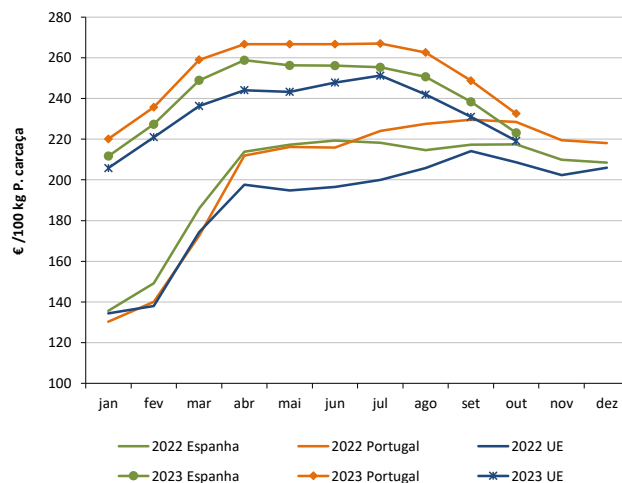

#### LEITÕES de cerca de 25 kg (€ / Unidade)

Bélgica	77,00	75,00	2,7
República Checa			
Dinamarca	68,01	68,00	0,0
Alemanha	77,10	76,10	1,3
Estónia			
Espanha	75,22	72,79	3,3
França	59,25	59,25	0,0
Croácia	102,35	102,35	0,0
Itália		101,67	
Letónia	61,85	65,78	-6,0
Hungria	70,65	71,16	-0,7
Países Baixos	59,25	57,50	3,0
Portugal	70,80	70,80	0,0
Finlândia	88,15	88,98	-0,9
Suécia		87,60	
U.E.	73,88	72,72	1,6

#### Preços de Mercado dos Leitões de 25 kg na UE

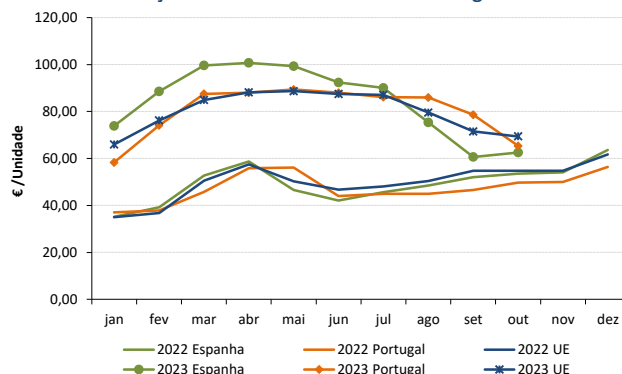

Fonte: Comissão Europeia - Regulamento de Execução (UE) 2017/1185

## Suíños

04-12 a 10-12-2023

### ÍNDICE DE PREÇOS DE PRODUTOS AGRÍCOLAS NO PRODUTOR (Base 2015)

(Continente)

	outubro 2023	setembro 2023	outubro 2022	Var. % Mês anterior	Var. % Mês homólogo ano anterior
<b>Suíños</b>	158,71	169,03	153,97	-6,1	3,1

FONTE: INE

### ÍNDICE HARMONIZADO DE PREÇOS NO CONSUMIDOR (Base 2015)

(Portugal)

	outubro 2023	setembro 2023	outubro 2022	Var. % Mês anterior	Var. % Mês homólogo ano anterior
<b>Carne de Suíno</b>	144,57	148,08	144,46	-2,4	0,1

Fonte: Eurostat

### ABATES APROVADOS PARA CONSUMO - janeiro a setembro

(Portugal)

	Cabeças		tonelada		Variação % período homólogo ano anterior	
	2023	2022	2023	2022	Cabeças	tonelada
<b>Leitões</b>	957 838	1 034 267	6 781,0	7 227,7	-7,4	-6,2
<b>Porcos de Engorda</b>	2 854 943	2 988 417	238 356,2	248 021,0	-4,5	-3,9
<b>Reprodutores</b>	26 040	30 563	3 792,7	4 668,3	-14,8	-18,8
<b>TOTAL</b>	3 838 821	4 053 247	248 930,0	259 917,0	-5,3	-4,2

FONTE: INE (dados provisórios)

Total de Suíños - Abates aprovados para consumo

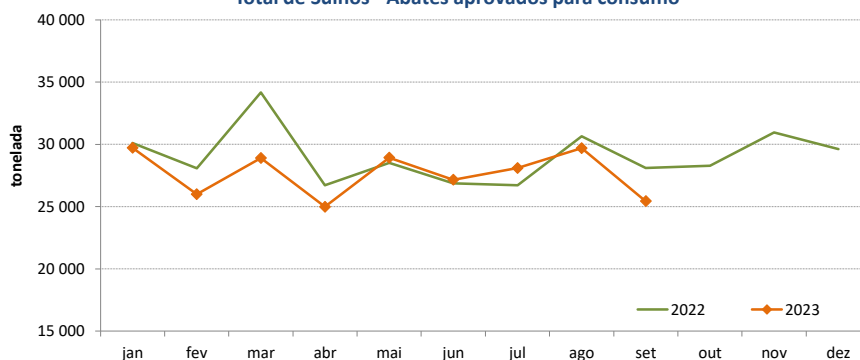

Porcos de Engorda - Abates aprovados para consumo

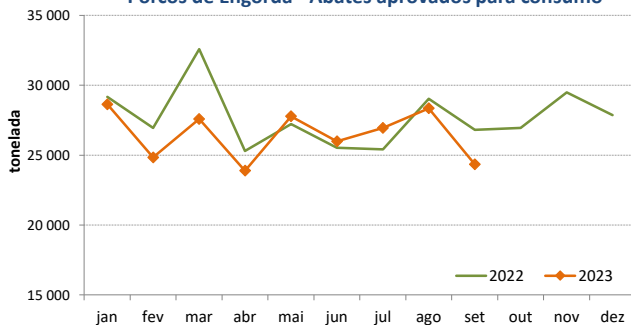

Leitões - Abates aprovados para consumo

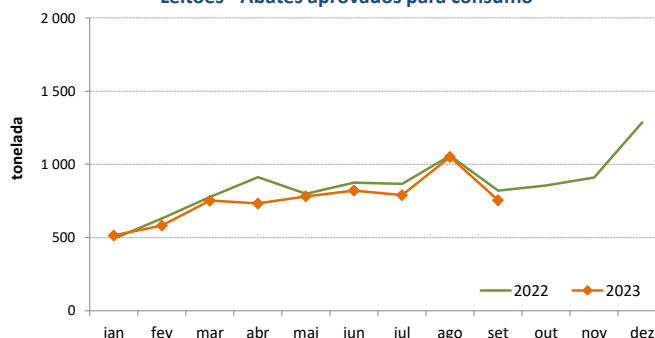

## Suíños

04-12 a 10-12-2023

### COMÉRCIO INTERNACIONAL - janeiro a setembro

PRODUTO	ENTRADAS		SAÍDAS		Variação 2023/2022 %	
	2023	2022	2023	2022	ENTRADAS	SAÍDAS
<b>Cabeças</b>						
Outros Suínos Vivos <50 kg	115 579	111 385	176 766	117 031	3,8	51,0
Outros Suínos Vivos >50 kg	682 826	634 837	250 447	209 821	7,6	19,4
Suínos Rep. Raça Pura	12	54	979	3 146		-68,9
<b>TOTAL</b>	<b>798 417</b>	<b>746 276</b>	<b>428 192</b>	<b>329 998</b>	<b>7,0</b>	<b>29,8</b>
<b>tonelada</b>						
Carne Congelada	18 042	19 739	13 041	15 417	-8,6	-15,4
Carne Fresca/Refrigerada	46 505	53 405	10 320	9 067	-12,9	13,8
Outros Suínos Vivos <50 kg	1 288	1 325	3 395	2 138	-2,8	58,8
Outros Suínos Vivos >50 kg	71 159	64 978	28 134	23 326	9,5	20,6
Suínos Rep. Raça Pura	2	7	147	394	-74,3	-62,7
Miudezas	1 123	1 011	8 694	7 491	11,1	16,1
<b>TOTAL</b>	<b>138 119</b>	<b>140 465</b>	<b>63 731</b>	<b>57 833</b>	<b>-1,7</b>	<b>10,2</b>
<b>1 000 €</b>						
Carne Congelada	69 038	59 060	32 580	33 631	16,9	-3,1
Carne Fresca/Refrigerada	176 763	183 728	29 285	24 437	-3,8	19,8
Outros Suínos Vivos <50 kg	4 932	3 541	15 377	6 320	39,3	143,3
Outros Suínos Vivos >50 kg	140 648	101 238	61 743	39 654	38,9	55,7
Suínos Rep. Raça Pura	30	115	382	536	-73,6	-28,8
Miudezas	2 342	2 457	10 488	8 211	-4,7	27,7
<b>TOTAL</b>	<b>393 752</b>	<b>350 141</b>	<b>149 854</b>	<b>112 788</b>	<b>12,5</b>	<b>32,9</b>

Nota: estão incluídos os animais vivos e a carne das espécies suínas domésticas e não domésticas (por exemplo os javalis)

FONTE: INE (2023 - dados preliminares)

O conhecimento do mercado é a chave do sucesso!

O disponibiliza informação essencial para os empresários agrícolas e outros agentes tomarem as melhores decisões

Para consulta de preços de produtos agrícolas consultar o site: [regsima.gpp.pt/regsima/consulta/](https://regsima.gpp.pt/regsima/consulta/)

Coordenação Central

Gabinete de Planeamento, Políticas e Administração Geral  
Direção de Serviços de Estatística  
Divisão de Estatística

tel: 213 234 600

SISTEMA DE INFORMAÇÃO DE MERCADOS AGRÍCOLAS

e-mail: [sima@gpp.pt](mailto:sima@gpp.pt)  
Praça do Comércio, 1149-010 Lisboa

As Newsletter do SIMA podem também ser consultadas no facebook em: <https://www.facebook.com/SIMA.Portugal>