

**Suínos**
**CONJUNTURA SEMANAL**

Na semana em análise as cotações médias nacionais dos porcos classe E e classe S voltaram a manter-se estáveis em relação à semana anterior, após 15 semanas de redução. Os leitões de <12 kg apresentaram uma nova subida (+23 cêntimos / kg) e os de 19-25 kg mantiveram-se estáveis.

Esta semana na Europa os preços dos porcos de engorda mantiveram-se estáveis em todos os países, apenas com exceção de França, que registou um ligeiro acréscimo.

No Entre Douro e Minho a oferta e a procura de suínos para abate foram médias. As cotações dos porcos classe E e classe S mantiveram-se estáveis.

Na Beira Litoral a oferta e a procura de suínos para abate foram médias e equilibradas. A procura de leitão continua animada e a oferta fraca, uma vez que muitos animais estão a ser direcionados para engorda. Estabilidade de cotações dos porcos classe E e classe S, dos leitões de <12 kg e das porcas de refugio.

Na Beira Interior a oferta e a procura de suínos para abate foram médias. As cotações dos porcos classe E e classe S baixaram não apresentaram alterações.

No Ribatejo e Oeste a oferta e a procura de suínos para abate foram médias. Estabilidade das cotações dos porcos classe E e classe S e subida dos leitões de <12 kg (+41 cêntimos / kg).

No Alentejo a oferta e a procura de suínos para abate foram médias. As cotações dos porcos classe E e classe S baixaram um pouco em relação à semana passada (-1 cêntimo / kg), mas os leitões de <12 kg e de 19-25 kg pautaram-se pela estabilidade.

No Algarve registou-se um aumento os leitões de <12 kg (+41 cêntimos / kg) e das porcas de refugio (+2 cêntimos / kg).

**COTAÇÕES MÉDIAS NACIONAIS - SEMANAIS**

PRODUTO	Unidade de Comercialização	Estádio de Comercialização	MÉDIA DA SEMANA	Variação Percentual		
				Semana anterior	Semana homóloga do ano anterior	Semana homóloga do Triénio 2020-2022
<b>Porco classe E (57%*)</b>	€ / kg P.C.	Entrada Matadouro	<b>2,18</b>	0,0	0,0	30,7
<b>Porco classe S</b>	€ / kg P.C.	Entrada Matadouro	<b>2,18</b>	0,0	-0,2	29,2
<b>Leitão até 12 kg</b>	€ / kg P.V.	Saída Produção	<b>5,81</b>	4,0	48,0	73,5
<b>Leitão 19 a 25 kg</b>	€ / kg P.V.	Saída Produção	<b>3,54</b>	0,0	41,6	77,6

Nota: 1)\* Carne magra em % de peso da carcaça (ver nota na página 4)

2) kg P.C. - kg de Peso carcaça; kg P.V. - kg de Peso vivo

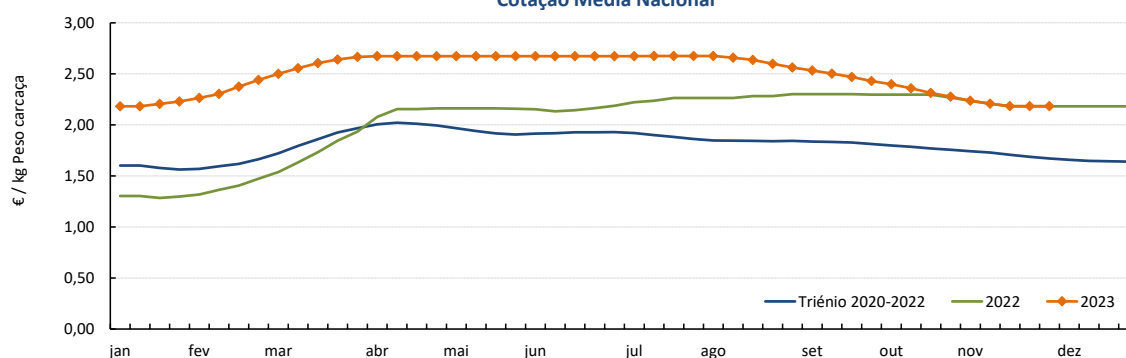
**Gráficos de cotações mais frequentes**
**PORCO Classe E (57%)  
Cotação Média Nacional**

Fonte: SIMA

## Suínos

27-11 a 03-12-2023

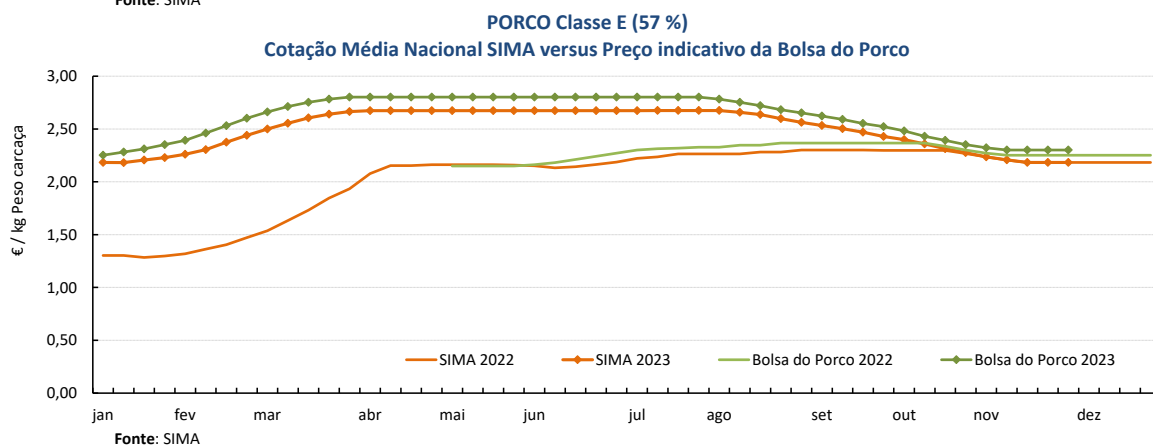
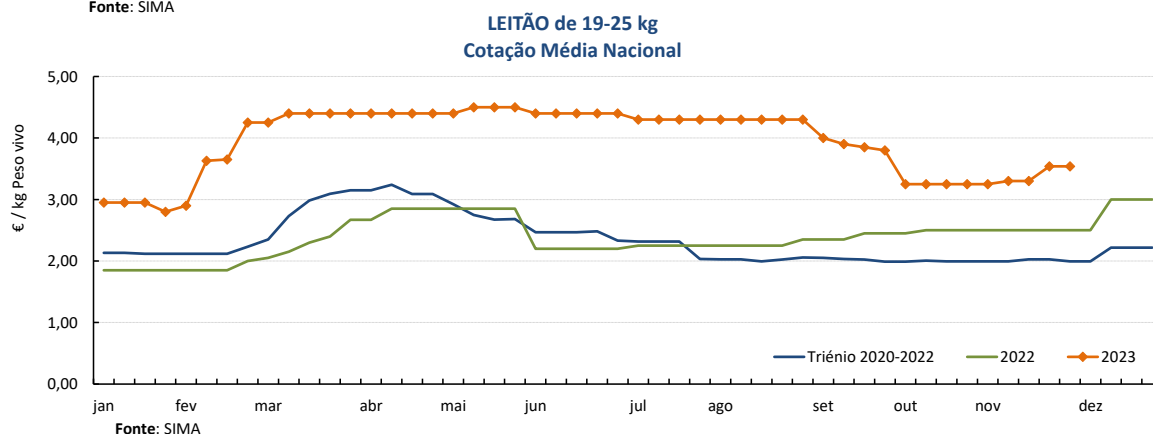
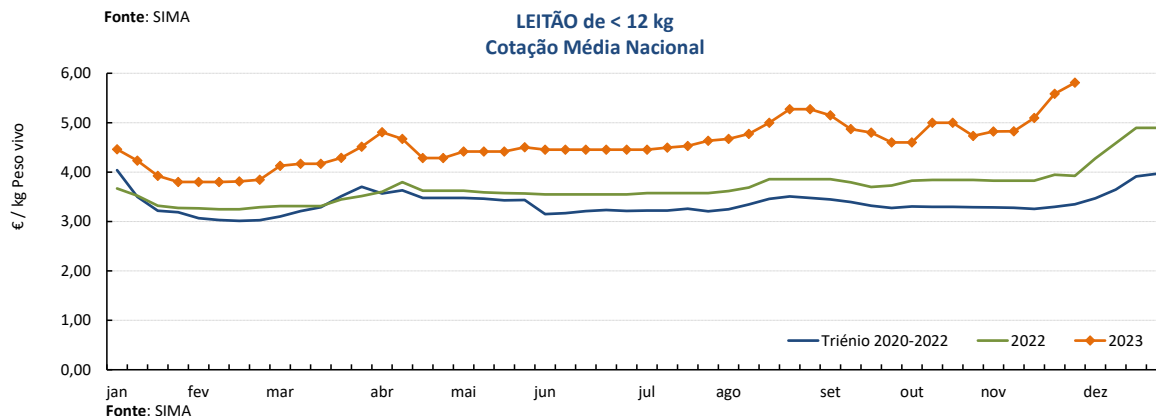
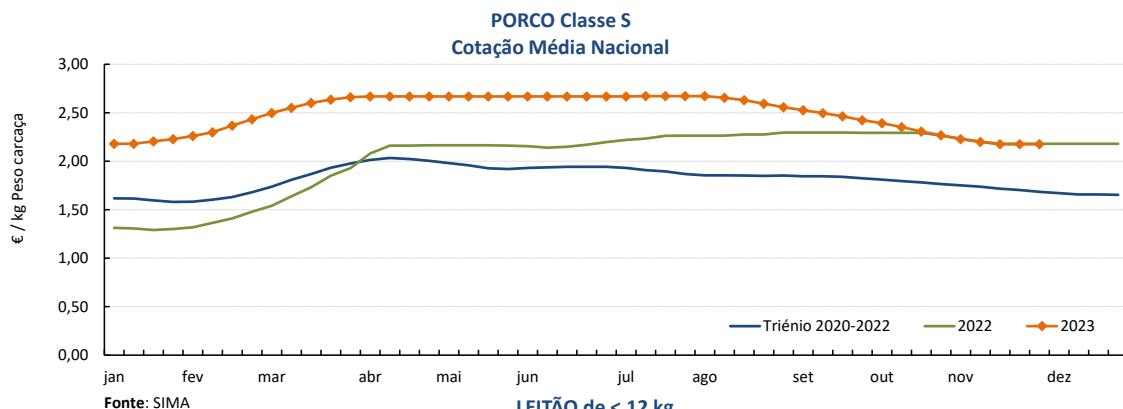

### COTAÇÕES MÉDIAS NACIONAIS - MENSAIS

PRODUTO	Unidade de Comercialização	Estádio de Comercialização	novembro 2023	VARIÇÃO PERCENTUAL		
				outubro 2023	novembro 2022	novembro do Triénio 2020-2022
<b>Porco classe E (57%*)</b>	€/ kg P.C.	Entrada Matadouro	<b>2,20</b>	-5,9	-0,1	29,0
<b>Porco classe S</b>	€/ kg P.C.	Entrada Matadouro	<b>2,19</b>	-6,0	-0,4	27,8
<b>Leitão até 12 kg</b>	€/ kg P.V.	Saída Produção	<b>5,23</b>	8,2	35,5	60,1
<b>Leitão 19 a 25 kg</b>	€/ kg P.V.	Saída Produção	<b>3,39</b>	4,2	35,4	68,5

Nota: kg P.C. - kg de Peso carcaça; kg P.V. - kg de Peso vivo

## Suínos

27-11 a 03-12-2023

### Cotações em Bolsas / Mercados UE

#### 1. PORTUGAL - BOLSA DO PORCO (MONTIJO)

PRODUTO	Unidade de Comercialização	Unidade de Comercialização	Preço indicativo (€)				Variação Semana Anterior (€/kg)
			09/11/2023	16/11/2023	23/11/2023	30/11/2023	
Porco classe E - 57% de músculo (à entrada do matadouro)	€/kg	Peso carcaça	2,302	2,302	2,302	<b>2,302</b>	0,000

Nota: A partir da Sessão 1 de 2017 a Bolsa do Porco passou a apresentar apenas a variação em relação à semana anterior e na Sessão 18 de 2022 voltou a fixar semanalmente um preço indicativo não vinculativo

#### 2. ESPANHA

##### 2.1. LÉRIDA - BOLSA

PRODUTO	Unidade de Comercialização	Cotação (€)		Variação Semana Anterior (€/kg)	Variação Semana Anterior (%)	
		23/11/2023	30/11/2023			
Porco Acabado de Lérida "Normal"	€/kg	Peso vivo	1,634	<b>1,634</b>	0,000	0,0
Porco Acabado de Lérida "Normal"	€/kg	Peso carcaça	2,150	<b>2,150</b>	0,000	
Leitão (20 kg)	€/Unidade		65,50	<b>67,50</b>	2,000	3,1

##### 2.2. MADRID - BOLSA

PRODUTO	Unidade de Comercialização	Cotação (€)		Variação Semana Anterior (€/kg)	Variação Semana Anterior (%)	
		21/11/2023	27/11/2023			
Porco "Normal"	€/kg	Peso vivo	1,624	<b>1,622</b>	-0,002	-0,1
Porco "Normal"	€/kg	Peso carcaça	2,208	<b>2,205</b>	-0,003	
Leitão de 16-18 kg	€/Unidade		76,00	<b>79,00</b>	3,000	3,9

#### 3. FRANÇA - BRETANHA

PRODUTO	Unidade de Comercialização	Cotação (€)		Variação Semana Anterior (€/kg)	Variação Semana Anterior (%)	
		23/11/2023	30/11/2023			
Porco 56 TMP * (80-102 kg)	€/kg	Peso carcaça	1,763	<b>1,765</b>	0,002	0,1
Porco de reforma	€/kg	Peso carcaça	1,483	<b>1,485</b>	0,002	0,1

\* Taxa de músculo das peças

#### 4. DINAMARCA

PRODUTO	Unidade de Comercialização	Cotação em DKK		Cotação em €		Variação Semana Anterior (%)	
		sem 48/2023	sem 49/2023	sem 47/2023	sem 48/2023		
Porco 61 % carne - 72,0-96,9 kg	kg	Peso carcaça	12,90	<b>12,90</b>	1,73	<b>1,73</b>	0,0

#### 5. PAÍSES BAIXOS - BOLSA

PRODUTO	Unidade de Comercialização	Cotação (€)		Variação Semana Anterior (€/kg)	Variação Semana Anterior (%)	
		sem 47/2023	sem 48/2023			
Porco 56 % carne	€/kg	Peso carcaça	2,08	<b>2,08</b>	0,000	0,0
Leitão	€/Unidade		64,00	<b>65,50</b>	-	2,3

#### 6. ALEMANHA

PRODUTO	Unidade de Comercialização	Cotação (€)		Variação Semana Anterior (€/kg)	Variação Semana Anterior (%)	
		22/11/2023	29/11/2023			
Porco 56 % carne	€/kg	Peso carcaça	2,10	<b>2,10</b>	0,000	0,0

## Suíños

27-11 a 03-12-2023

### PREÇOS MÉDIOS DE MERCADO NA UNIÃO EUROPEIA

#### PORCO CLASSE E (€ / 100 kg Peso carcaça)

PAÍSES	SEMANA DE	SEMANA DE	VAR %
	20/11 a 26/11/23	13/11 a 19/11/23	
Bélgica	205,37	203,57	0,9
Bulgária	258,70	260,67	-0,8
República Checa	213,23	213,02	0,1
Dinamarca	193,53	191,59	1,0
Alemanha	219,83	220,40	-0,3
Estónia	203,28	201,74	0,8
Grécia	0,00	0,00	
Espanha	201,36	198,71	1,3
França	190,00	190,00	0,0
Croácia	210,73	193,11	9,1
Irlanda	202,16	202,27	-0,1
Chipre	252,67	252,55	0,0
Letónia	230,21	228,50	0,7
Lituânia	219,87	216,88	1,4
Luxemburgo	214,66	0,00	
Hungria	221,72	221,71	0,0
Malta	0,00	226,22	
Países Baixos	195,21	195,28	0,0
Áustria	225,18	222,66	1,1
Polónia	228,82	226,83	0,9
Portugal	218,35	218,35	0,0
Romenia	235,11	233,37	0,7
Eslovénia	224,32	224,44	-0,1
Eslováquia	228,49	224,42	1,8
Finlândia	219,69	220,41	-0,3
Suécia	225,44	223,09	1,0
U.E.	212,61	211,79	0,4

Nota:  
 As carcaças dos suínos são divididas em classes de acordo com o teor estimado de carne magra em percentagem de peso da carcaça e classificadas em conformidade (Grelha de Classificação SEUROP):  
 Classe S (Superior) - 60% ou mais  
 Classe E (Excelente) - 55% ou mais, mas menos de 60%

#### Preços de Mercado do Porco classe E na UE

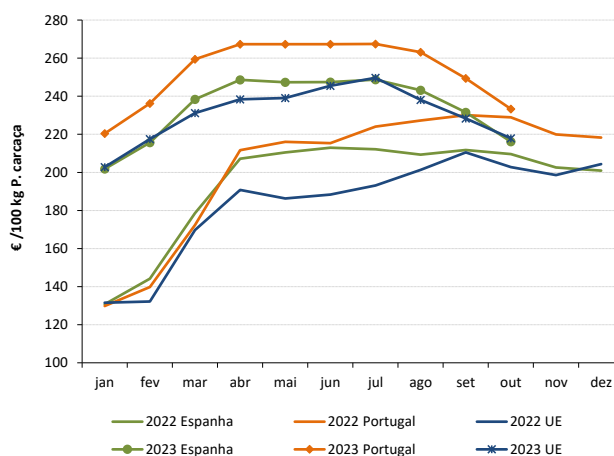

#### PORCO CLASSE S (€ / 100 kg Peso carcaça)

Bélgica	213,62	211,86	0,8
República Checa	217,85	217,39	0,2
Dinamarca	196,35	194,13	1,1
Alemanha	223,37	223,64	-0,1
Estónia	204,94	204,38	0,3
Grécia	0,00	0,00	
Espanha	208,65	207,67	0,5
França	197,00	197,00	0,0
Croácia	194,54	190,15	2,3
Irlanda	202,21	202,43	-0,1
Letónia	219,98	220,62	-0,3
Lituânia	211,99	212,44	-0,2
Luxemburgo	221,65	0,00	
Hungria	225,20	223,81	0,6
Malta	0,00	226,86	
Países Baixos	196,35	196,42	0,0
Áustria	236,07	234,75	0,6
Polónia	230,66	229,13	0,7
Portugal	217,53	217,53	0,0
Romenia	236,53	235,27	0,5
Eslovénia	242,90	243,33	-0,2
Eslováquia	224,30	224,31	0,0
Finlândia	227,42	227,17	0,1
Suécia	228,93	226,73	1,0
U.E.	211,78	211,04	0,3

#### Preços de Mercado do Porco classe S na UE

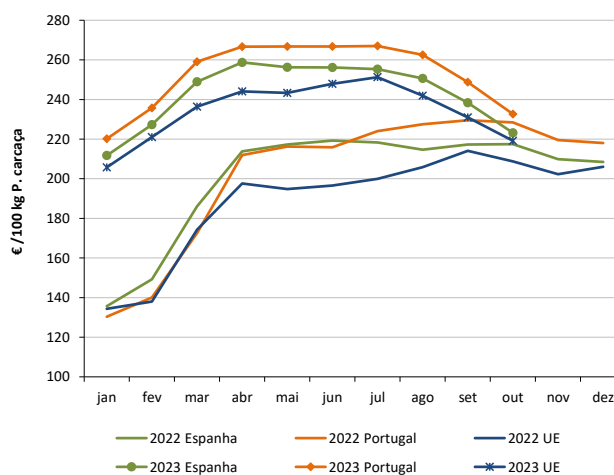

#### LEITÕES de cerca de 25 kg (€ / Unidade)

Bélgica	75,00	73,00	2,7
República Checa	0,00	0,00	
Dinamarca	68,00	65,83	3,3
Alemanha	76,10	75,60	0,7
Estónia	0,00	0,00	
Espanha	72,79	70,75	2,9
França	58,75	58,75	0,0
Croácia	102,35	102,35	0,0
Itália	0,00	101,67	
Letónia	65,78	63,75	
Hungria	71,16	72,44	-1,8
Países Baixos	57,50	56,25	2,2
Portugal	70,80	66,00	7,3
Finlândia	88,98	89,70	-0,8
Suécia	87,60	86,64	1,1
U.E.	72,66	71,47	1,7

#### Preços de Mercado dos Leitões de 25 kg na UE

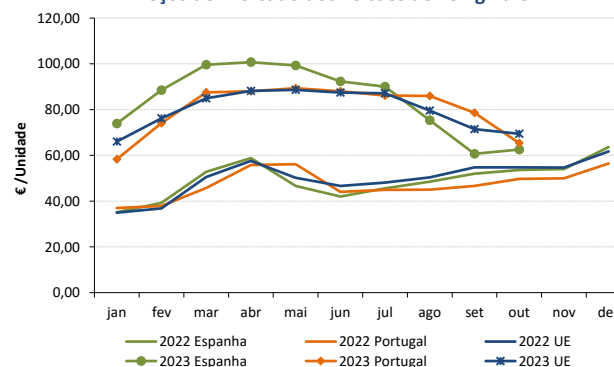

## Suíños

27-11 a 03-12-2023

### PEÇAS DE PORCO - PREÇOS MÉDIOS MENSAIS

Produto	Unidade de Comercialização	outubro 2023	Variação Percentual	
			setembro 2023	outubro 2022
<b>Perna de Porco com osso</b>	€/kg	<b>3,26</b>	0,0	12,5
<b>Pá de Porco com osso</b>	€/kg	<b>2,89</b>	-8,3	11,8
<b>Lombo de Porco (Lombada) com osso</b>	€/kg	<b>3,74</b>	-1,0	10,7
<b>Entremeada de Porco (Barriga)</b>	€/kg	<b>4,13</b>	-1,7	3,6

Fonte: APIC (no âmbito do REGULAMENTO DE EXECUÇÃO (UE) 2019/1746 DA COMISSÃO EUROPEIA relativo à Transparência de Mercado - Artigo 11, Anexo I, nº 6)  
APIC - Associação Portuguesa dos Industriais de Carne

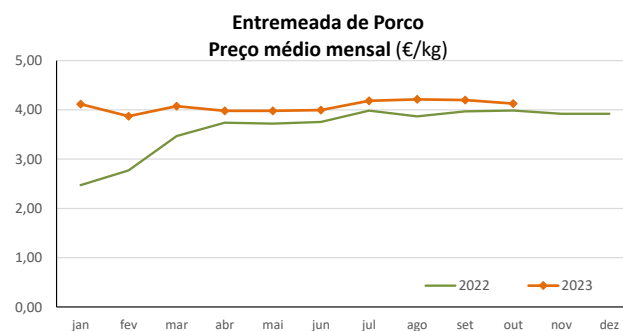
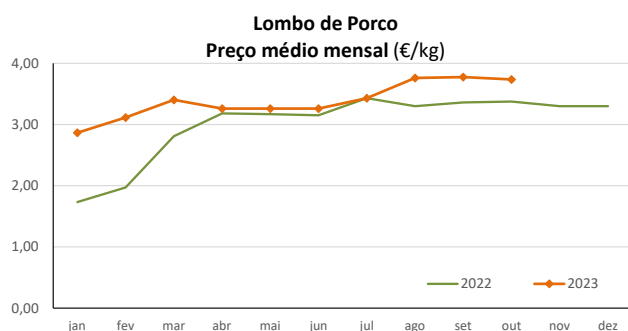
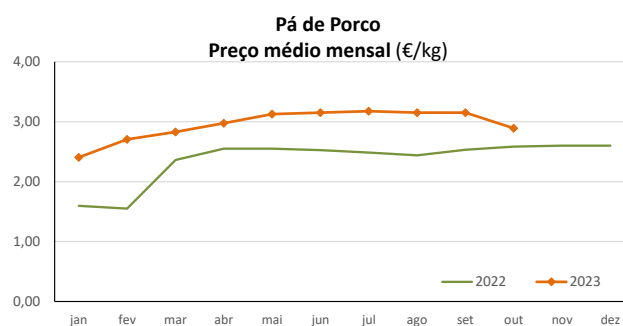
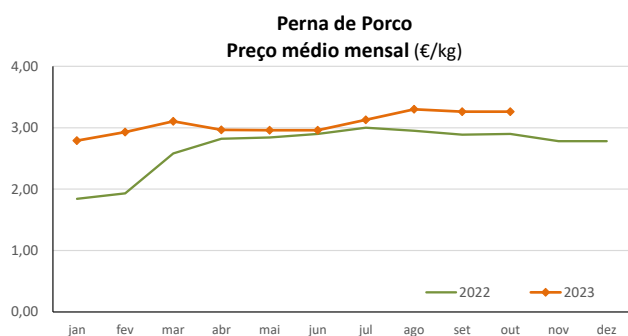

### ABATES APROVADOS PARA CONSUMO - janeiro a setembro

(Portugal)

	Cabeças		tonelada		Variação período homólogo do ano anterior (%)	
	2023	2022	2023	2022	Cabeças	tonelada
<b>Leitões</b>	957 838	1 034 267	6 781,0	7 227,7	-7,4	-6,2
<b>Porcos de Engorda</b>	2 854 943	2 988 417	238 356,2	248 021,0	-4,5	-3,9
<b>Reprodutores</b>	26 040	30 563	3 792,7	4 668,3	-14,8	-18,8
<b>TOTAL</b>	<b>3 838 821</b>	<b>4 053 247</b>	<b>248 930,0</b>	<b>259 917,0</b>	<b>-5,3</b>	<b>-4,2</b>

FONTE: INE (dados provisórios)

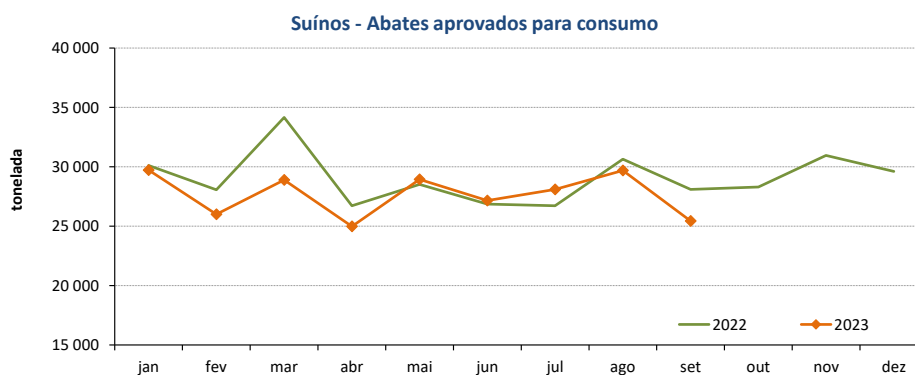

## Suíños

27-11 a 03-12-2023

### ÍNDICE DE PREÇOS DE PRODUTOS AGRÍCOLAS NO PRODUTOR (Base 2015)

(Continente)

	outubro 2023	setembro 2023	outubro 2022	Var. % Mês anterior	Var. % Mês ano anterior
<b>Suíños</b>	158,71	169,03	153,97	-6,1	3,1

FONTE: INE

### ÍNDICE HARMONIZADO DE PREÇOS NO CONSUMIDOR (Base 2015)

(Portugal)

	outubro 2023	setembro 2023	outubro 2022	Var. % Mês anterior	Var. % Mês homólogo ano anterior
<b>Carne de Suíno</b>	144,57	148,08	144,46	-2,4	0,1

Fonte: Eurostat

### COMÉRCIO INTERNACIONAL - janeiro a setembro

PRODUTO	ENTRADAS		SAÍDAS		Variação 2023/2022 %	
	2023	2022	2023	2022	ENTRADAS	SAÍDAS
<b>Cabeças</b>						
<b>Outros Suínos Vivos &lt;50 kg</b>	115 579	111 385	176 766	117 031	3,8	51,0
<b>Outros Suínos Vivos &gt;50 kg</b>	682 826	634 837	250 447	209 821	7,6	19,4
<b>Suínos Rep. Raça Pura</b>	12	54	979	3 146		-68,9
<b>TOTAL</b>	798 417	746 276	428 192	329 998	7,0	29,8
<b>tonelada</b>						
<b>Carne Congelada</b>	18 042	19 739	13 041	15 417	-8,6	-15,4
<b>Carne Fresca/Refrigerada</b>	46 505	53 405	10 320	9 067	-12,9	13,8
<b>Outros Suínos Vivos &lt;50 kg</b>	1 288	1 325	3 395	2 138	-2,8	58,8
<b>Outros Suínos Vivos &gt;50 kg</b>	71 159	64 978	28 134	23 326	9,5	20,6
<b>Suínos Rep. Raça Pura</b>	2	7	147	394		-62,7
<b>Miudezas</b>	1 123	1 011	8 694	7 491	11,1	16,1
<b>TOTAL</b>	138 119	140 465	63 731	57 833	-1,7	10,2
<b>1 000 €</b>						
<b>Carne Congelada</b>	69 038	59 060	32 580	33 631	16,9	-3,1
<b>Carne Fresca/Refrigerada</b>	176 763	183 728	29 285	24 437	-3,8	19,8
<b>Outros Suínos Vivos &lt;50 kg</b>	4 932	3 541	15 377	6 320	39,3	143,3
<b>Outros Suínos Vivos &gt;50 kg</b>	140 648	101 238	61 743	39 654	38,9	55,7
<b>Suínos Rep. Raça Pura</b>	30	115	382	536		-28,8
<b>Miudezas</b>	2 342	2 457	10 488	8 211	-4,7	27,7
<b>TOTAL</b>	393 752	350 141	149 854	112 788	12,5	32,9

Nota: estão incluídos os animais vivos e a carne das espécies suínas domésticas e não domésticas (por exemplo os javalis)

FONTE: INE (2023 - dados preliminares)

O conhecimento do mercado é a chave do sucesso!

O SIMA disponibiliza informação essencial para os empresários agrícolas e outros agentes tomarem as melhores decisões

Para consulta de preços de produtos agrícolas consultar o site: [regsima.gpp.pt/regsima/consulta/](https://regsima.gpp.pt/regsima/consulta/)

Coordenação Central  
Gabinete de Planeamento, Políticas e Administração Geral  
Direção de Serviços de Estatística  
Divisão de Estatística

tel: 213 234 600

SISTEMA DE INFORMAÇÃO DE MERCADOS AGRÍCOLAS  
e-mail: [sima@gpp.pt](mailto:sima@gpp.pt)  
Praça do Comércio, 1149-010 Lisboa