

Newsletter - Ovinos e Caprinos

SEMANA 48
27-11 a 03-12-2023

Ovinos

CONJUNTURA SEMANAL - OVINOS

Na semana em análise registou-se um aumento significativo da cotação média nacional dos borregos de <12 kg em relação à semana anterior (+33 cêntimos / kg). As cotações dos borregos de 22-28 kg e de >28 kg mantiveram-se estáveis.

Na Beira Interior a oferta de borrego foi média nas três áreas de mercado, Cova da Beira, Castelo Branco e Guarda. A procura foi média na Guarda, relativamente animada na Cova da Beira e animada em Castelo Branco. Na Guarda deu-se uma subida significativa das cotações dos borregos de <12 kg (+1,0 € / kg) e de 13-21 kg (+70 cêntimos / kg).

Na Beira Litoral a oferta de borrego foi fraca na área de mercado de Coimbra e relativamente fraca em Viseu. A procura foi relativamente animada nas duas áreas. A oferta foi insuficiente nas duas áreas, mas as cotações mantiveram-se estáveis.

No Alentejo a oferta de borrego foi relativamente fraca nas áreas de mercado de Évora, Estremoz, Alentejo Norte e Elvas e média no Alentejo Litoral e Beja. A procura foi relativamente animada no Alentejo Litoral, Alentejo Norte, Estremoz e Elvas e animada em Évora e Beja. Completa estabilidade das cotações dos borregos.

No Ribatejo e Oeste, na área de mercado do Ribatejo, a oferta de borrego foi média e a procura relativamente fraca. Subida de cotações dos borregos de <12 kg (+1,0 € / kg) e de 13-21 kg (+25 cêntimos / kg).

Em Trás-os-Montes a oferta e a procura de borrego foram relativamente fracas. As cotações dos borregos de <12 kg e de 13-21 kg mantiveram-se estáveis em relação à semana passada nas três áreas de mercado, Alto Tâmega, Terra Fria e Terra Quente.

COTAÇÕES MÉDIAS NACIONAIS - SEMANAIS

| PRODUTO | Unidade de Comercialização | Estádio de Comercialização | MÉDIA DA SEMANA | VARIÇÃO PERCENTUAL | | |
|------------------------------|----------------------------|----------------------------|-----------------|--------------------|---------------------------------|--------------------------------------|
| | | | | Semana Anterior | Semana Homóloga do ano anterior | Semana Homóloga do Triénio 2020-2022 |
| Borrego de < 12 kg | € / kg Peso vivo | Saída Produção | 6,05 | 5,8 | 13,4 | 29,3 |
| Borrego de 22-28 kg | € / kg Peso vivo | Saída Produção | 4,32 | 0,0 | -0,3 | 13,0 |
| Borrego de > 28 kg | € / kg Peso vivo | Saída Produção | 4,08 | 0,0 | 12,2 | 21,2 |

Gráficos de cotações mais frequentes

BORREGO de <12 kg
Cotação Média Nacional

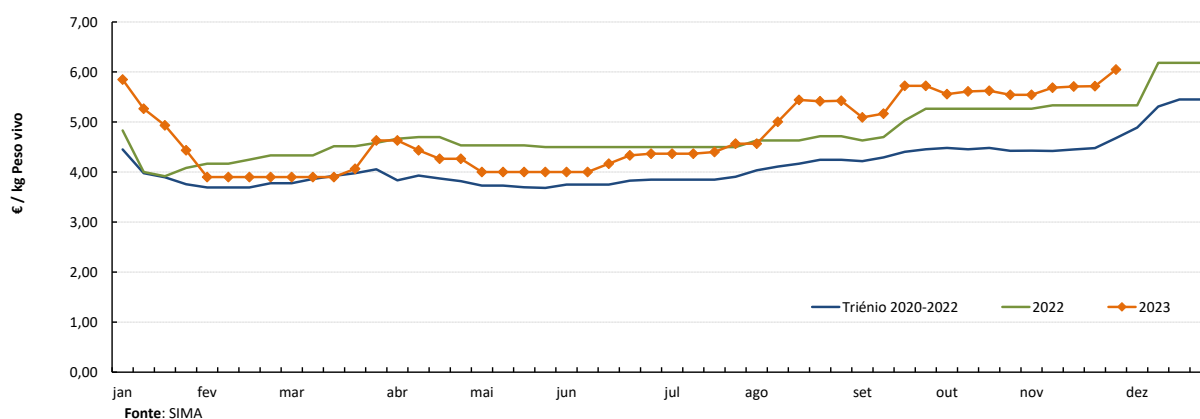

Ovinos

27-11 a 03-12-2023

Gráficos de cotações mais frequentes

BORREGO de 22-28 kg
Cotação Média Nacional

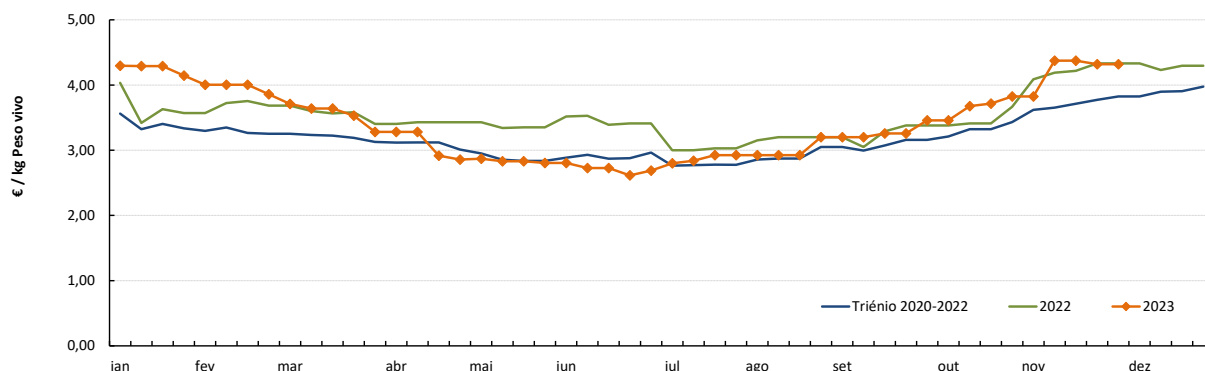

Fonte: SIMA

BORREGO de > 28 kg
Cotação Média Nacional

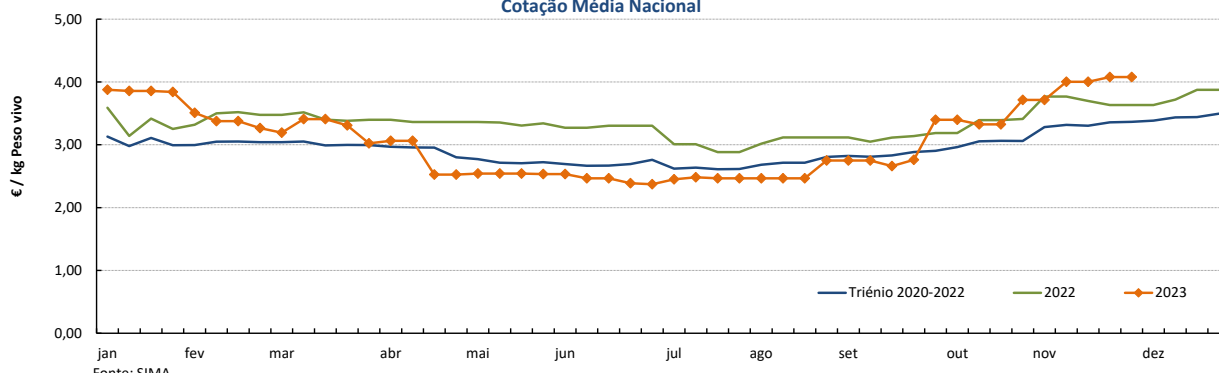

Fonte: SIMA

COTAÇÕES MÉDIAS NACIONAIS - MENSAIS

| PRODUTO | Unidade de Comercialização | Estádio de Comercialização | novembro 2023 | VARIÇÃO PERCENTUAL | | |
|---------------------|----------------------------|----------------------------|---------------|--------------------|---------------|-------------------------------|
| | | | | outubro 2023 | novembro 2022 | novembro do Triénio 2020-2022 |
| Borrego de < 12 kg | €/ kg Peso vivo | Saída Produção | 5,74 | 2,8 | 8,0 | 29,2 |
| Borrego de 22-28 kg | €/ kg Peso vivo | Saída Produção | 4,24 | 15,6 | 0,9 | 14,3 |
| Borrego de > 28 kg | €/ kg Peso vivo | Saída Produção | 3,98 | 15,5 | 7,0 | 19,7 |

Caprinos

27-11 a 03-12-2023

CONJUNTURA - CAPRINOS

Na semana em análise a cotação média dos cabritos de <10 kg apresentou uma nova subida em relação à semana anterior na região da Beira Interior (+24 cêntimos / kg). Na Beira Litoral e em Trás-os-Montes as cotações médias destes animais mantiveram-se estáveis.

Na Beira Interior a oferta de cabrito foi relativamente fraca na área de mercado da Sertã e média na Cova da Beira e na Guarda. A procura foi média na Sertã e na Cova da Beira e relativamente animada na Guarda. As cotações dos cabritos de <10 kg (+70 cêntimos / kg) e de >10 kg (+1,4 € / kg) aumentaram significativamente na Guarda.

Na Beira Litoral a oferta de cabrito foi muito fraca nas duas áreas de mercado, Coimbra e Viseu. A procura foi fraca em Coimbra e média em Viseu, tendo aumentado em relação à semana passada. As cotações pautaram-se pela estabilidade nas duas áreas de mercado.

Em Trás-os-Montes a oferta e a procura de cabrito foram relativamente fracas. As cotações dos cabritos de <10 kg mantiveram-se estáveis nas três áreas de mercado consideradas, Alto Tâmega, Terra Fria e Terra Quente.

No Ribatejo e Oeste, na área de mercado do Ribatejo, a oferta e a procura de cabrito foram relativamente fracas. Subida de cotações dos cabritos de <10 kg (+1,0 € / kg).

No Alentejo a oferta de cabrito foi relativamente fraca na área de mercado de Estremoz e média no Alentejo Norte; a procura foi relativamente fraca no Alentejo Norte e média em Estremoz. Estabilidade de cotações dos cabritos, de <10 kg e de >10 kg, nas duas áreas.

COTAÇÕES MÉDIAS REGIONAIS - SEMANAIS

| Cabrito < 10 kg | Unidade de Comercialização | Estádio de Comercialização | MÉDIA DA SEMANA | VARIÇÃO PERCENTUAL | | |
|-----------------------|----------------------------|----------------------------|-----------------|--------------------|---------------------------------|--------------------------------------|
| | | | | Semana Anterior | Semana Homóloga do ano anterior | Semana Homóloga do Triénio 2020-2022 |
| Beira Interior | € / kg Peso vivo | Saída Produção | 7,12 | 3,4 | 14,8 | 26,3 |
| Beira Litoral | € / kg Peso vivo | Saída Produção | 6,75 | 0,0 | 8,0 | 15,7 |
| Trás-os-Montes | € / kg Peso vivo | Saída Produção | 6,00 | 0,0 | -7,7 | 1,4 |

Gráficos de cotações mais frequentes

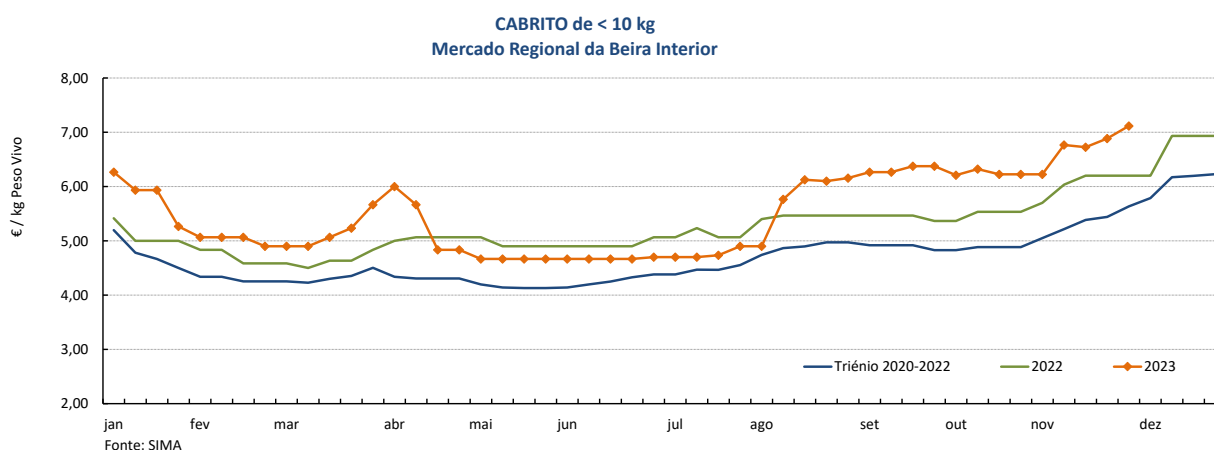

Caprinos

27-11 a 03-12-2023

Gráficos de cotações mais frequentes

CABRITO de < 10 kg
Mercado Regional da Beira Litoral

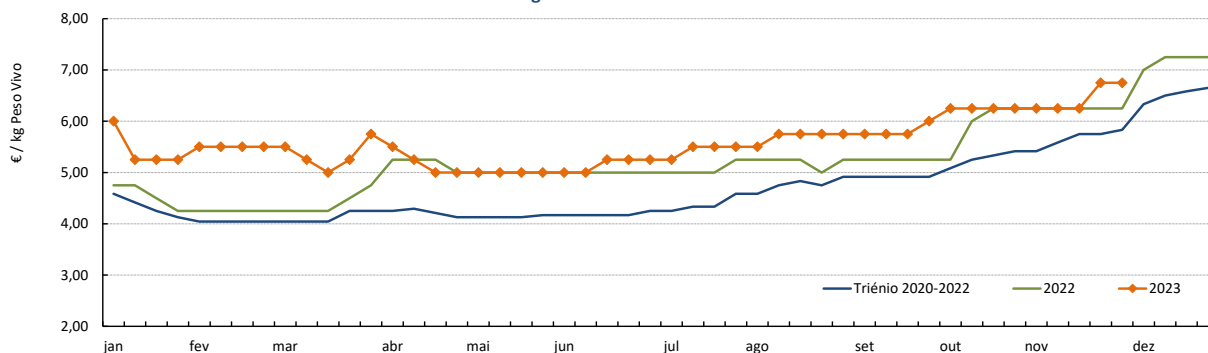

Fonte: SIMA

CABRITO de < 10 kg
Mercado Regional de Trás-os-Montes

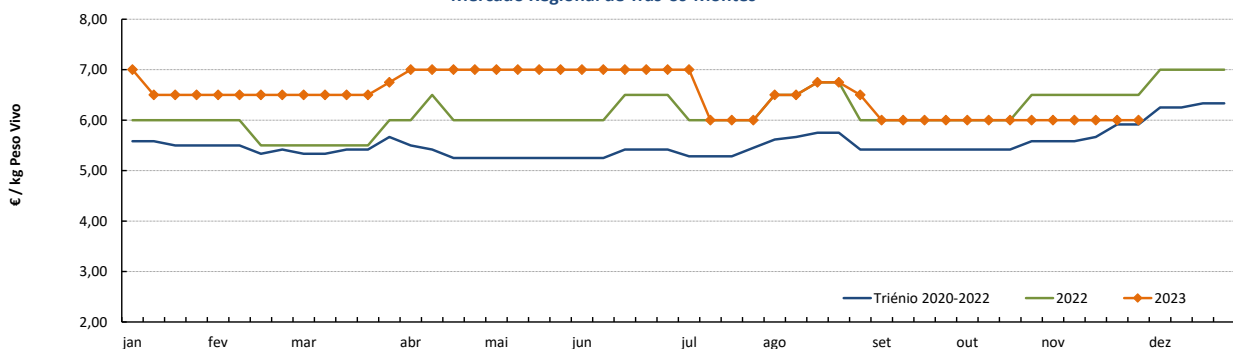

Fonte: SIMA

CABRITO de < 10 kg
Cotações nos Mercados Regionais em 2023

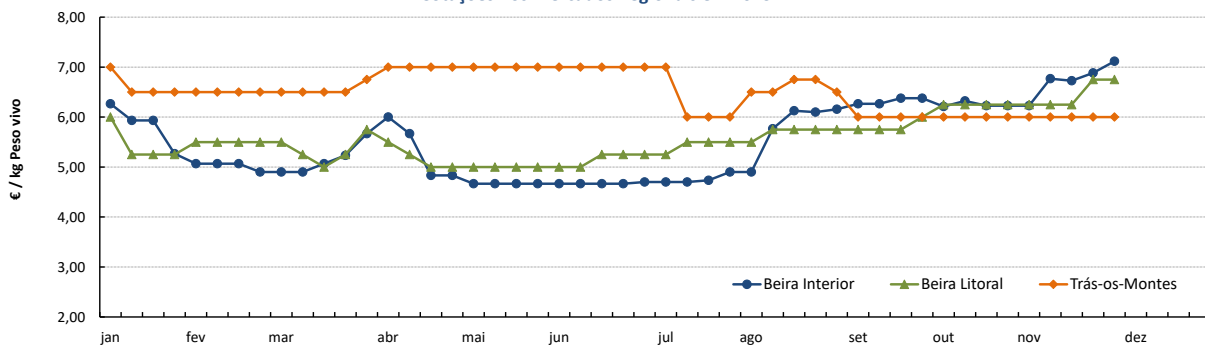

Fonte: SIMA

COTAÇÕES MÉDIAS REGIONAIS - MENSAIS

| Cabrito < 10 kg | Unidade de Comercialização | Estádio de Comercialização | novembro 2023 | VARIACÃO PERCENTUAL | | |
|-----------------------|----------------------------|----------------------------|---------------|---------------------|---------------|----------------------------|
| | | | | outubro 2023 | novembro 2022 | novembro Triénio 2020-2022 |
| Beira Interior | €/ kg Peso vivo | Saída Produção | 6,74 | 8,0 | 11,8 | 27,6 |
| Beira Litoral | €/ kg Peso vivo | Saída Produção | 6,45 | 3,2 | 3,2 | 14,7 |
| Trás-os-Montes | €/ kg Peso vivo | Saída Produção | 6,00 | 0,0 | -7,7 | 5,1 |

Ovinos

27-11 a 03-12-2023

PREÇOS MÉDIOS DE MERCADO NA UNIÃO EUROPEIA

1. BORREGOS PESADOS

| PAÍSES | EUR / 100 kg Peso carcaça | | VAR.% Semana Anterior |
|---------------|---------------------------------|---------------------------------|--------------------------|
| | SEMANA DE 20/11 a 26/11/2023 | SEMANA DE 13/11 a 19/11/2023 | |
| Bélgica | 684,80 | 681,10 | 0,5 |
| Alemanha | 0,00 | 0,00 | |
| Estónia | 814,12 | 799,97 | 1,8 |
| Espanha | 923,78 | 920,46 | 0,4 |
| França | 859,00 | 857,00 | 0,2 |
| Croácia | 999,38 | 935,37 | 6,8 |
| Irlanda | 0,00 | 641,37 | |
| Itália | 0,00 | 610,00 | |
| Chipre | 789,00 | 763,00 | 3,4 |
| Letónia | 512,60 | 544,07 | -5,8 |
| Lituânia | 539,91 | 0,00 | |
| Hungria | 904,40 | 889,12 | 1,7 |
| Países Baixos | 0,00 | 0,00 | |
| Áustria | 671,00 | 668,00 | 0,4 |
| Polónia | | | |
| Portugal | 815,67 | 800,67 | 1,9 |
| Roménia | 0,00 | 301,74 | |
| Eslovénia | 702,35 | 707,39 | -0,7 |
| Finlândia | 588,08 | 588,08 | 0,0 |
| Suécia | 561,10 | 548,08 | 2,4 |
| UE27 | 786,00 | 782,32 | 0,5 |

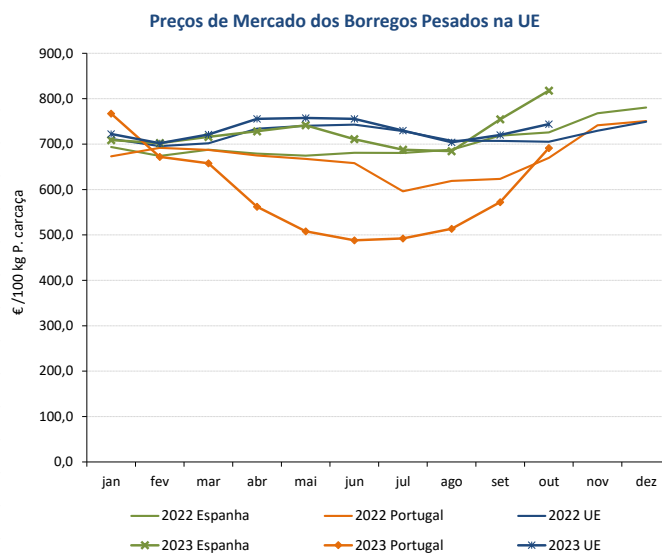

Nota: Em março de 2019 Portugal alterou a metodologia de cálculo do preço dos borregos leves (passando a incluir todas as categorias de borregos com peso de carcaça inferior a 13 kg) e passou a comunicar o preço dos borregos pesados.

2. BORREGOS LEVES

| | | | |
|------------|---------|--------|------|
| Bulgária | 0,00 | 891,73 | |
| Estónia | | | |
| Grécia | 972,65 | 966,33 | 0,7 |
| Espanha | 1035,01 | 956,75 | 8,2 |
| Croácia | 0,00 | 721,00 | |
| Itália | 549,43 | 484,97 | 13,3 |
| Letónia | 0,00 | 967,46 | |
| Hungria | 0,00 | 0,00 | |
| Polónia | 1006,38 | 999,30 | 0,7 |
| Portugal | 0,00 | 0,00 | |
| Roménia | | | |
| Eslovénia | 0,00 | 0,00 | |
| Eslováquia | | | |
| UE27 | 867,84 | 864,22 | 0,4 |

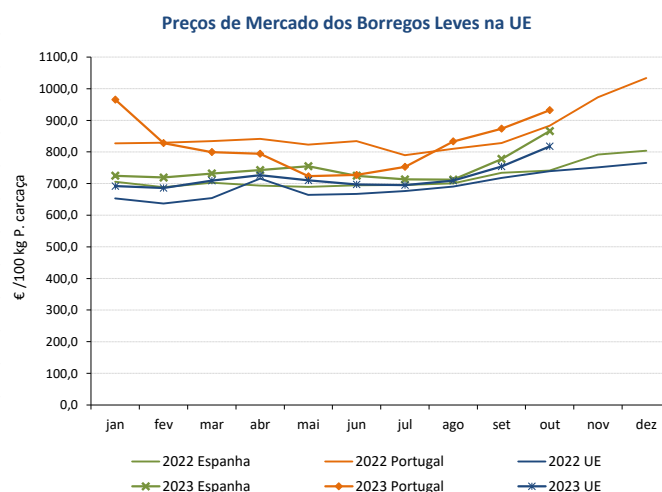

Fonte: Comissão Europeia - Regulamento de Execução (UE) 2017/1185

Ovinos e Caprinos

27-11 a 03-12-2023

COMÉRCIO INTERNACIONAL - janeiro a setembro

| PRODUTO | ENTRADAS | | SAÍDAS | | Variação 2023/2022 % | |
|----------------------------|-----------------|-----------------|-----------------|-----------------|----------------------|--------------|
| | 2023 | 2022 | 2023 | 2022 | ENTRADAS | SAÍDAS |
| Cabeças | | | | | | |
| Outros Ovinos Vivos | 56 243 | 119 596 | 383 984 | 377 748 | -53,0 | 1,7 |
| Ovinos Rep.Raça Pura | 0 | 15 | 0 | 0 | | |
| Outros Caprinos Vivos | 9 843 | 13 654 | 0 | 351 | -27,9 | |
| Caprinos Rep.Raça Pura | 4 213 | 1 694 | 0 | 0 | 148,7 | |
| tonelada | | | | | | |
| Carne Ovino Congelada | 1 713,6 | 1 608,0 | 378,8 | 536,9 | 6,6 | -29,4 |
| Carne Ovino Fresca/Refrig. | 3 544,1 | 2 756,5 | 815,0 | 666,6 | 28,6 | 22,3 |
| Outros Ovinos Vivos | 1 666,0 | 4 095,3 | 15 240,2 | 15 220,6 | -59,3 | 0,1 |
| Ovinos Rep.Raça Pura | 0,0 | 0,9 | 0 | 0,0 | | |
| Miudezas Ovino/Cap. | 12,6 | 22,4 | 548,1 | 410,7 | -44,0 | 33,5 |
| Carne Caprino Congelada | 642,3 | 531,0 | 36,1 | 30,8 | 21,0 | 17,4 |
| Carne Caprino Fres/Refrig. | 457,4 | 712,2 | 8,4 | 10,7 | -35,8 | -21,5 |
| Outros Caprinos Vivos | 75,3 | 133,7 | 0,0 | 14,1 | -43,7 | |
| Caprinos Rep.Raça Pura | 24,7 | 10,0 | 0,0 | 0,0 | 146,8 | |
| TOTAL - Ovinos | 6 936,3 | 8 483,2 | 16 982,2 | 16 834,8 | -18,2 | 0,9 |
| TOTAL - Caprinos | 1 199,7 | 1 386,9 | 44,5 | 55,6 | -13,5 | -19,9 |
| 1 000 € | | | | | | |
| Carne Ovino Congelada | 12 817,7 | 12 570,4 | 1 701,6 | 2 586,7 | 2,0 | -34,2 |
| Carne Ovino Fresca/Refrig. | 23 271,1 | 17 399,5 | 3 784,6 | 2 913,1 | 33,7 | 29,9 |
| Outros Ovinos Vivos | 5 722,7 | 12 423,0 | 69 126,0 | 71 224,0 | -53,9 | -2,9 |
| Ovinos Rep.Raça Pura | 0,0 | 12,8 | 0 | 0,0 | | |
| Miudezas Ovino/Cap. | 24,9 | 40,0 | 969,2 | 737,6 | -37,8 | 31,4 |
| Carne Caprino Congelada | 5 238,9 | 4 175,5 | 342,3 | 294,2 | 25,5 | 16,4 |
| Carne Caprino Fres/Refrig. | 3 921,3 | 5 553,1 | 43,0 | 52,9 | -29,4 | -18,7 |
| Outros Caprinos Vivos | 531,0 | 684,8 | 0,0 | 12,5 | -22,5 | |
| Caprinos Rep.Raça Pura | 226,6 | 84,7 | 0,0 | 0,0 | 167,6 | |
| TOTAL - Ovinos | 41 836,4 | 42 445,6 | 75 581,4 | 77 461,3 | -1,4 | -2,4 |
| TOTAL - Caprinos | 9 917,8 | 10 498,0 | 385,3 | 359,6 | -5,5 | 7,1 |

FONTE: INE (2023 - dados preliminares)

Ovinos e Caprinos

27-11 a 03-12-2023

ÍNDICE DE PREÇOS DE PRODUTOS AGRÍCOLAS NO PRODUTOR (Base 2015)

(Continente)

| | outubro 2023 | setembro 2023 | outubro 2022 | Var. % Mês anterior | Var. % Mês homólogo ano anterior |
|--------------------------|-----------------|------------------|-----------------|------------------------|----------------------------------------|
| Ovinos e Caprinos | 143,88 | 139,80 | 138,59 | 2,9 | 3,8 |

FONTE: INE

ÍNDICE HARMONIZADO DE PREÇOS NO CONSUMIDOR (Base 2015)

(Portugal)

| | outubro 2023 | setembro 2023 | outubro 2022 | Var. % Mês anterior | Var. % Mês homólogo ano anterior |
|---------------------------------|-----------------|------------------|-----------------|------------------------|----------------------------------------|
| Carne de Ovino e Caprino | 130,06 | 129,00 | 124,16 | 0,8 | 4,8 |

Fonte: Eurostat

ABATES APROVADOS PARA CONSUMO - janeiro a setembro

(Portugal)

| | Cabeças | | tonelada | | Var. período homólogo ano anterior (%) | |
|------------------------------|---------|---------|----------|---------|----------------------------------------|----------|
| | 2023 | 2022 | 2023 | 2022 | Cabeças | tonelada |
| Borregos de <10 Kg | 118 213 | 130 539 | 803,6 | 852,8 | -9,4 | -5,8 |
| Borregos de >10 Kg | 249 893 | 305 290 | 3 563,2 | 4 267,4 | -18,1 | -16,5 |
| Adultos | 66 209 | 88 257 | 1 481,6 | 2 054,7 | -25,0 | -27,9 |
| TOTAL - Ovinos | 434 315 | 524 086 | 5 848,4 | 7 174,9 | -17,1 | -18,5 |
| Cabritos | 51 172 | 69 865 | 294,9 | 403,7 | -26,8 | -27,0 |
| Adultos | 10 151 | 15 255 | 171,7 | 258,3 | -33,5 | -33,5 |
| TOTAL - Caprinos | 61 323 | 85 120 | 466,6 | 662,0 | -28,0 | -29,5 |

FONTE: INE (dados provisórios)

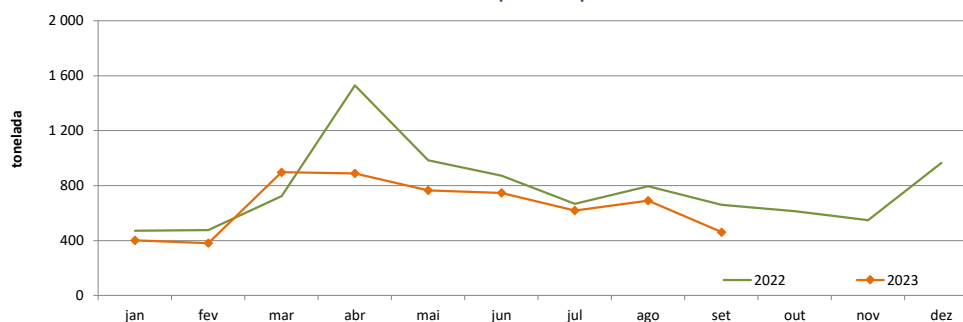
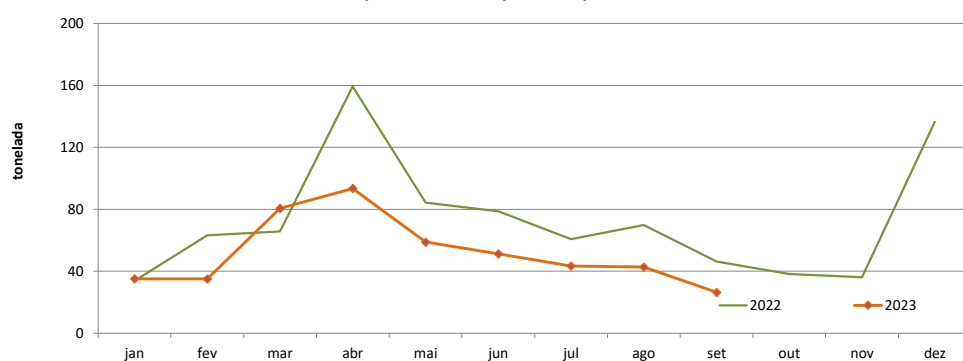
Ovinos - Abates aprovados para consumo

Caprinos - Abates aprovados para consumo

O conhecimento do mercado é a chave do sucesso!



Disponibiliza informação essencial para os empresários agrícolas e outros agentes tomarem as melhores decisões

 Para consulta de preços de produtos agrícolas consultar o site: regsima.gpp.pt/regsima/consulta/
Coordenação Central

 Gabinete de Planeamento, Políticas e Administração Geral
Direção de Serviços de Estatística
Divisão de Estatística

tel: 213 234 600

SISTEMA DE INFORMAÇÃO DE MERCADOS AGRÍCOLAS
Praça do Comércio, 1149-010 Lisboa

 e-mail: sima@gpp.pt

 As Newsletter do SIMA podem também ser consultadas no facebook em: <https://www.facebook.com/SIMA.Portugal>