

Newsletter - Leite e Produtos Lácteos

DEZEMBRO de 2023

Informação Mensal - DEZEMBRO

PREÇOS DO LEITE À PRODUÇÃO - Preços Médios Mensais

€ / 100 kg

PRODUTO (Leite de vaca cru com teores reais de matérias gordas e proteínas)		outubro 2023	VARIACÃO PERCENTUAL		
			setembro 2023	outubro 2022	outubro Triénio 2020- 2022
Leite adquirido a Produtores Individuais	Continente	45,93	-5,7	-14,1	17,1
	Açores ⁽¹⁾	42,05	0,7	-15,0	18,3
	Portugal	44,64	-3,8	-14,2	17,6
Leite adquirido a Postos coletivos de receção e Salas coletivas de ordenha	Continente	41,14	-10,7	-15,8	13,7
Leite adquirido a Produtores Individuais - Produtores entregam o leite em postos de receção da fábrica; transporte a cargo do produtor	Açores	40,57	1,0	-15,7	19,4
Leite biológico	Portugal	58,54	-0,9	-9,6	

Fonte: GPP/SIMA

NOTA: O preço do Leite cru pago aos produtores, com teores reais de Matérias Gordas e de Proteínas é comunicado mensalmente à Comissão Europeia - Regulamento (UE) nº 2017/1185, Artigo 12(a) - Anexo II - 4.(a); A recolha do preço do leite biológico iniciou-se em maio de 2021.

⁽¹⁾ Produtores possuem tanque de refrigeração na exploração; transporte a cargo da fábrica

TEORES DE GORDURA E PROTEÍNA DO LEITE - Médias Mensais

PRODUTO (Leite de vaca cru com teores reais de matérias gordas e proteínas)		Teor Médio de Matéria Gorda %		Teor Médio de Proteína %	
		outubro 2023	setembro 2023	outubro 2023	setembro 2023
Leite adquirido a Produtores Individuais	Continente	3,83	3,80	3,34	3,31
	Açores ⁽¹⁾	3,93	3,82	3,27	3,15
	Portugal	3,87	3,80	3,31	3,26
Leite adquirido a Postos coletivos de receção e Salas coletivas de ordenha	Continente	3,90	3,85	3,20	3,15
Leite adquirido a Produtores Individuais - Produtores entregam o leite em postos de receção da fábrica; transporte a cargo do produtor	Açores	3,95	3,81	3,29	3,16
Leite biológico	Portugal	4,09	3,98	3,27	3,22

Leite adquirido a Produtores individuais - Preço Médio Mensal CONTINENTE

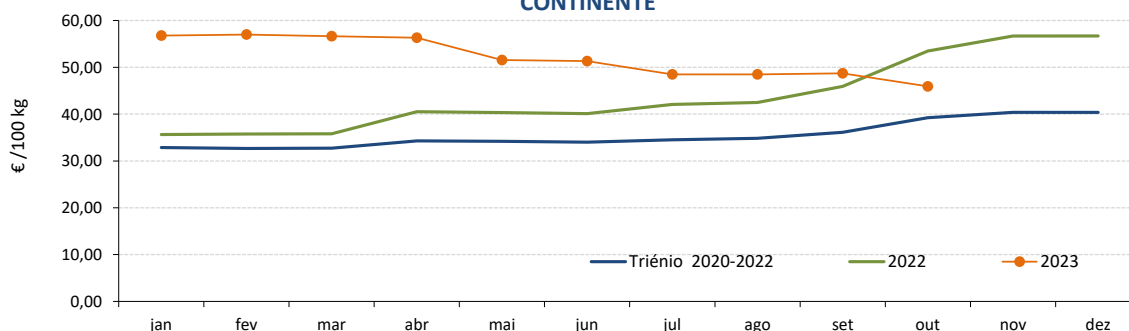

Fonte: GPP/SIMA

Leite e Produtos Lácteos

DEZEMBRO de 2023

Leite adquirido a Produtores individuais - Produtores possuem tanque de refrigeração na exploração; transporte a cargo da fábrica - Preço Médio Mensal - AÇORES

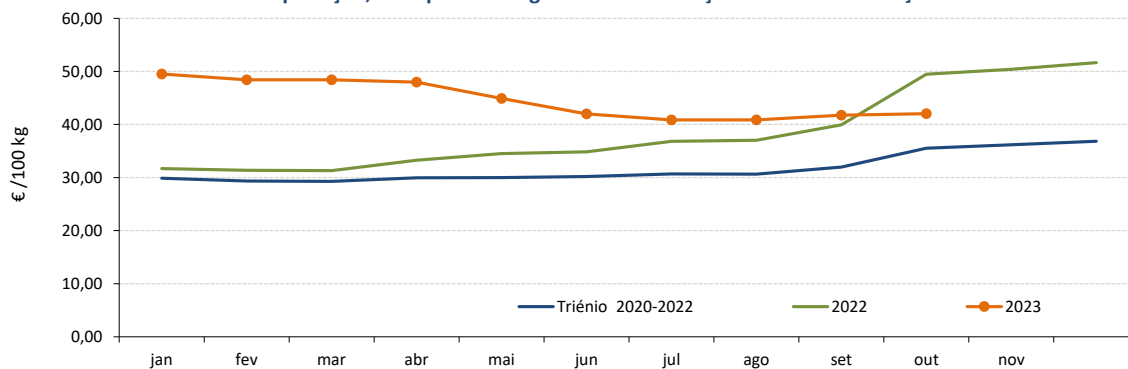

Fonte: GPP/SIMA

Leite adquirido a Produtores individuais Preço Médio Mensal - PORTUGAL

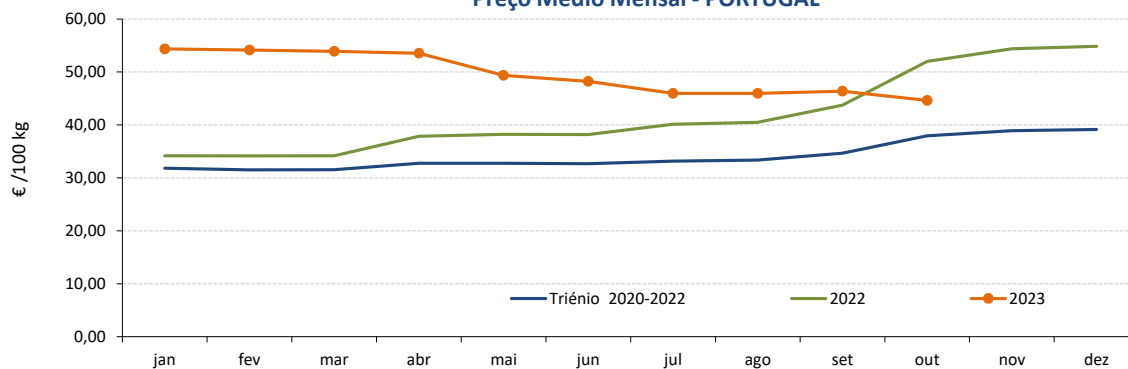

Fonte: GPP/SIMA

Leite adquirido a Postos de receção e Salas Coletivas de ordenha - Preço Médio Mensal - CONTINENTE

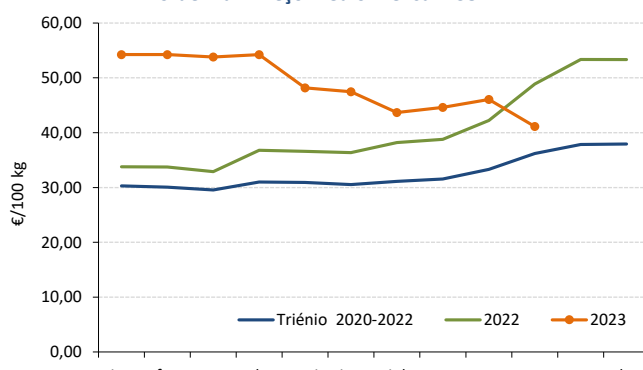

Fonte: GPP/SIMA

Leite adquirido a Produtores individuais - Produtores entregam o leite em postos de receção da fábrica; transporte a cargo do produtor - Preço Médio Mensal AÇORES

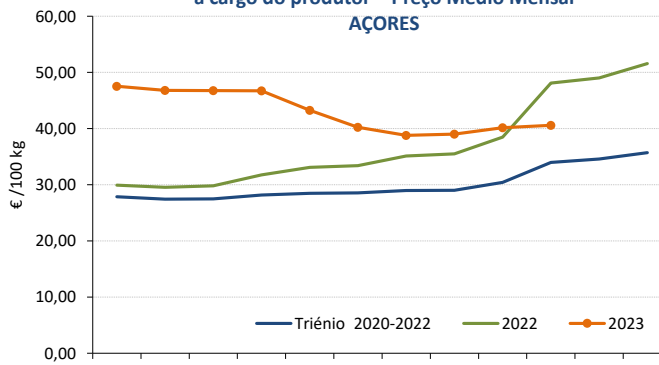

Fonte: GPP/SIMA

Leite Biológico - Preço Médio Mensal PORTUGAL

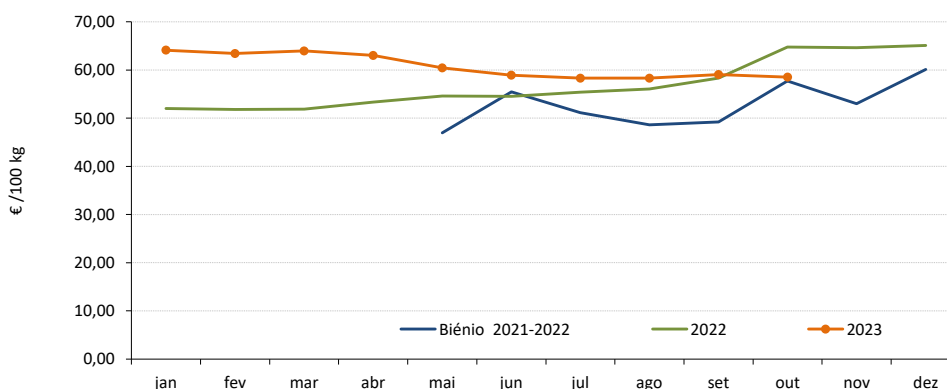

Leite e Produtos Lácteos

DEZEMBRO de 2023

PREÇOS À SAÍDA DA FÁBRICA - Preços Médios Mensais

€ / 100 kg

PRODUTO	novembro 2023	VARIÇÃO PERCENTUAL		
		outubro 2023	novembro 2022	novembro Triénio 2020-2022
Manteiga	490,45	11,3	-26,4	1,1
Leite em pó desnatado	240,15	6,8	-33,3	-15,1
Leite em pó inteiro	380,83	1,2	-20,1	4,7
Soro de Leite em pó	70,71	7,3	-29,5	-13,2
Queijo Flamengo (Bola/Barra)	688,33	-0,9	-3,3	24,4

Fonte: GPP/SIMA

Nota: Os preços da manteiga, do leite em pó inteiro e do soro de leite em pó são comunicados semanalmente à Comissão Europeia - Regulamento (UE) nº 2017/1185, Artigo 11 - Anexo I -7; n.d. - não disponível

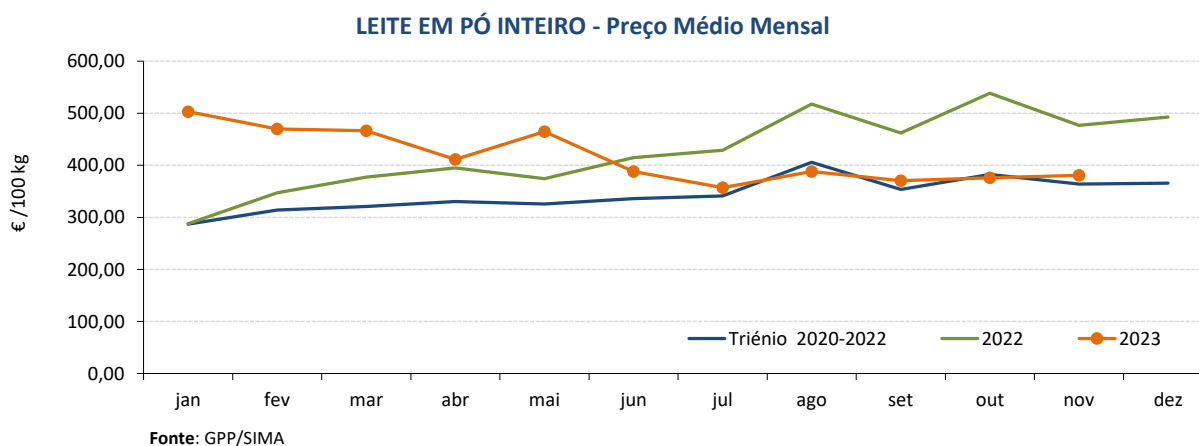
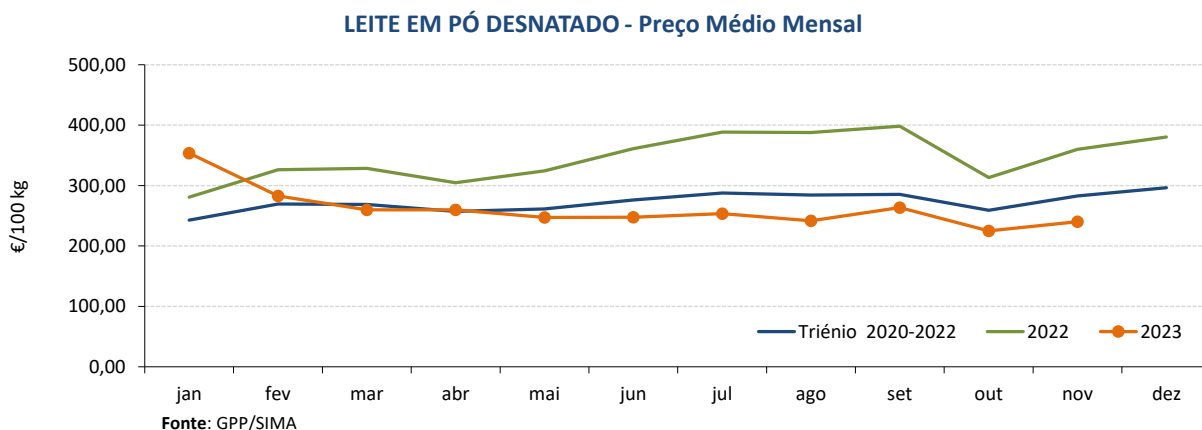
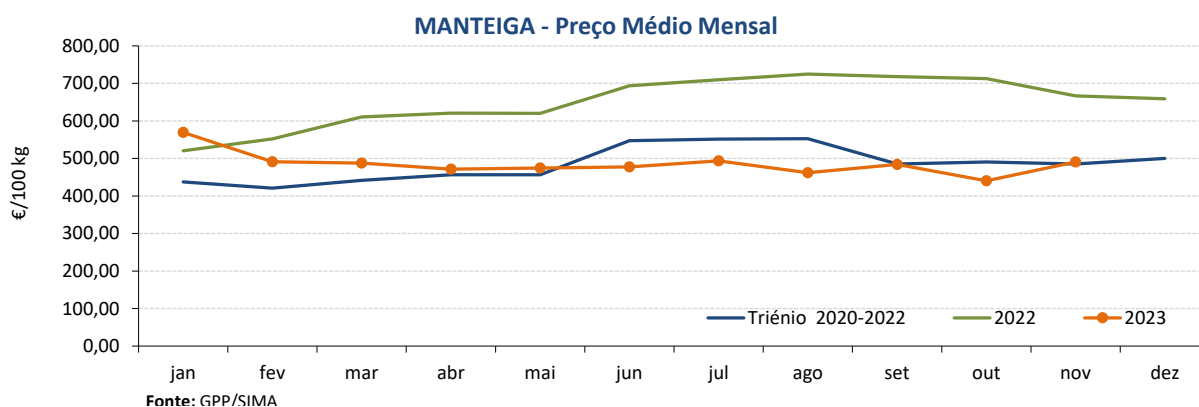

Leite e Produtos Lácteos

DEZEMBRO de 2023

SORO DE LEITE EM PÓ - Preço Médio Mensal

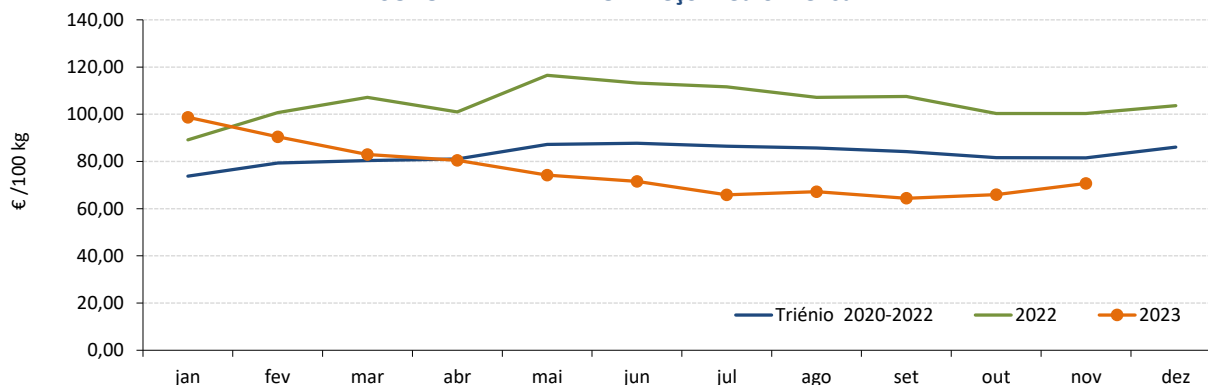

Fonte: GPP/SIMA

QUEIJO FLAMENGO - Preço Médio Mensal

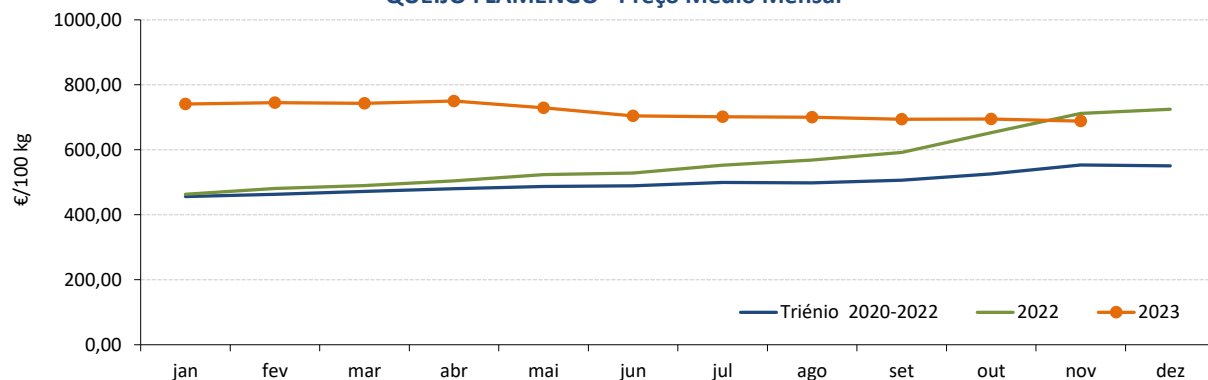

Fonte: GPP/SIMA

ÍNDICES DE PREÇOS DO LEITE UHT - (Base 100 = 2000)

PRODUTO	novembro 2023	VARIACÃO PERCENTUAL		
		outubro 2023	novembro 2022	novembro Triénio 2020-2022
Leite embalado UHT Gordo	139,69	-1,6	0,5	23,9
Leite embalado UHT Meio Gordo	119,35	-1,5	2,1	33,6
Leite embalado UHT Magro	119,82	-1,7	-0,6	25,5

LEITE EMBALADO UHT MEIO GORDO - Índice de Preço Médio Mensal

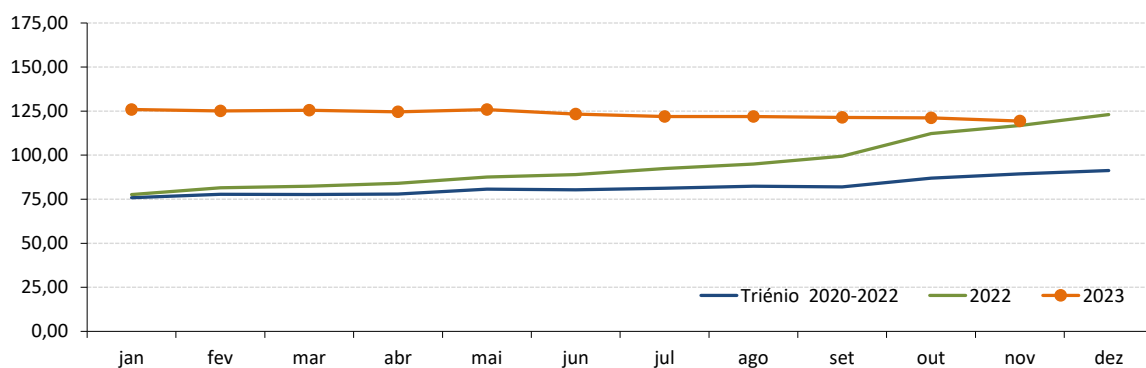

Fonte: GPP/SIMA

Leite e Produtos Lácteos

DEZEMBRO de 2023

LEITE CRU DE VACA - PREÇOS MÉDIOS À PRODUÇÃO NA UNIÃO EUROPEIA

€ / 100 kg

Estado Membro	setembro	agosto	setembro	setembro	Variação %		
	2023	2023	2022	Triénio 2020-2022	Mês anterior	Mês homólogo ano anterior	Mês homól. Triénio 2020-2022
Bélgica / BE	40,26	38,04	57,98	41,67	5,8	-30,6	-3,4
Bulgária / BG	41,76	41,46	45,87	36,81	0,7	-9,0	13,4
Rep. Checa / CZ	39,92	40,04	48,63	37,97	-0,3	-17,9	5,1
Dinamarca / DK	41,58	41,60	58,90	43,88	-0,0	-29,4	-5,2
Alemanha / DE	41,33	40,98	58,59	43,12	0,9	-29,5	-4,1
Estónia / EE	40,35	39,73	50,05	36,73	1,6	-19,4	9,9
Irlanda / IE	40,01	38,32	64,29	47,78	4,4	-37,8	-16,3
Grécia / GR	51,02	51,48	58,12	45,41	-0,9	-12,2	12,3
Espanha / ES	50,00	50,29	48,06	37,48	-0,6	4,0	33,4
França / FR	46,83	46,49	46,28	40,57	0,7	1,2	15,4
Croácia / HR	48,42	48,68	44,28	37,12	-0,5	9,3	30,4
Itália / IT	48,68	49,46	54,34	42,19	-1,6	-10,4	15,4
Chipre / CY	63,89	63,54	62,90	59,15	0,6	1,6	8,0
Letónia / LV	34,17	36,00	49,26	36,23	-5,1	-30,6	-5,7
Lituânia / LT	35,16	33,87	52,65	38,23	3,8	-33,2	-8,0
Luxemburgo / LU	c	c	c				
Hungria / HU	39,80	39,32	47,90	36,14	1,2	-16,9	10,1
Malta / MT	57,25	56,08	63,36	58,32	2,1	-9,6	-1,8
Países Baixos / NL	41,45	43,25	61,25	44,33	-4,2	-32,3	-6,5
Áustria / AT	47,44	48,59	54,83	44,33	-2,4	-13,5	7,0
Polónia / PL	41,09	41,72	53,18	39,69	-1,5	-22,7	3,5
Portugal / PT	46,39	45,95	43,72	34,68	1,0	6,1	33,8
Roménia / RO	41,68	44,98	53,02	38,46	-7,3	-21,4	8,4
Eslovénia / SI	42,76	42,73	50,88	38,28	0,1	-16,0	11,7
Eslováquia / SK	40,87	40,84	47,12	37,21	0,1	-13,3	9,8
Finlândia / FI	49,50	51,31	52,84	44,05	-3,5	-6,3	12,4
Suécia / SE	36,53	36,41	54,85	43,10	0,3	-33,4	-15,3
UE 27	43,45	43,52	54,53	41,92	-0,2	-20,3	3,6

Fonte: Comissão Europeia - Regulamento (UE) nº 2017/1185, Artigo 12(a) - Anexo II - 4.(a)

c - dado confidencial

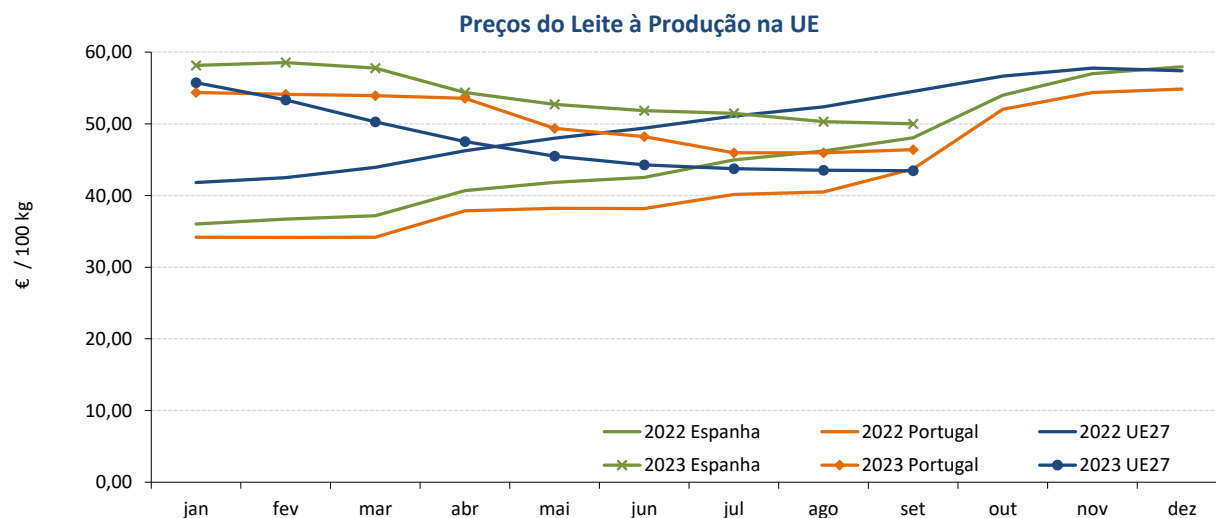

Fonte: Comissão Europeia

Leite e Produtos Lácteos

DEZEMBRO de 2023

LEITE CRU DE VACA BIOLÓGICO- PREÇOS MÉDIOS À PRODUÇÃO NA UNIÃO EUROPEIA

€/ 100 kg

Estado Membro	setembro	agosto	setembro	setembro	Variação %		
	2023	2023	2022	Biénio 2021-2022	Mês anterior	Mês homólogo ano anterior	Mês homól. Biénio 2021-2022
Bélgica / BE		48,80	58,72	52,62			
Bulgária / BG	61,33	61,98	54,12	48,98	-1,1	13,3	25,2
Rep. Checa / CZ	47,07	47,19	49,70	44,84	-0,3	-5,3	5,0
Dinamarca / DK	47,61	47,64	65,35	55,74	-0,1	-27,1	-14,6
Alemanha / DE	54,28	53,80	60,83	55,32	0,9	-10,8	-1,9
Estónia / EE	40,71	39,95	48,70	40,05	1,9	-16,4	1,6
Irlanda / IE							
Grécia / GR	55,11	54,64		54,01	0,9		2,0
Espanha / ES	62,04	61,75	55,63	50,78	0,5	11,5	22,2
França / FR	51,79	50,99	50,64	49,49	1,6	2,3	4,6
Croácia / HR							
Itália / IT	59,58	59,58	62,93	58,21	0,0	-5,3	2,4
Chipre / CY	105,80	106,45	102,94	105,94	-0,6	2,8	-0,1
Letónia / LV	32,33	33,00	47,50	38,96	-2,0	-31,9	-17,0
Lituânia / LT	40,39	38,16	58,16	48,66	5,8	-30,6	-17,0
Luxemburgo / LU	c	c	c				
Hungria / HU	c	c	c				
Malta / MT							
Países Baixos / NL	57,88	58,75	63,88	57,63	-1,5	-9,4	0,4
Áustria / AT	52,59	53,70	61,89	54,83	-2,1	-15,0	-4,1
Polónia / PL	56,05	57,46	59,01	51,52	-2,5	-5,0	8,8
Portugal / PT	59,06	58,30	58,33	49,21	1,3	1,3	20,0
Roménia / RO	43,37	39,95			8,6		
Eslovénia / SI	54,59	54,09	61,19	51,77	0,9	-10,8	5,5
Eslováquia / SK	c	c	47,34	42,90			
Finlândia / FI	c	c	c				
Suécia / SE	40,32	39,97	59,31	51,63	0,9	-32,0	-21,9

Fonte: Comissão Europeia - Regulamento (UE) nº 2017/1185, Artigo 12(a) - Anexo II - 4.(a)

c - dado confidencial

Preços do Leite Biológico à Produção na UE

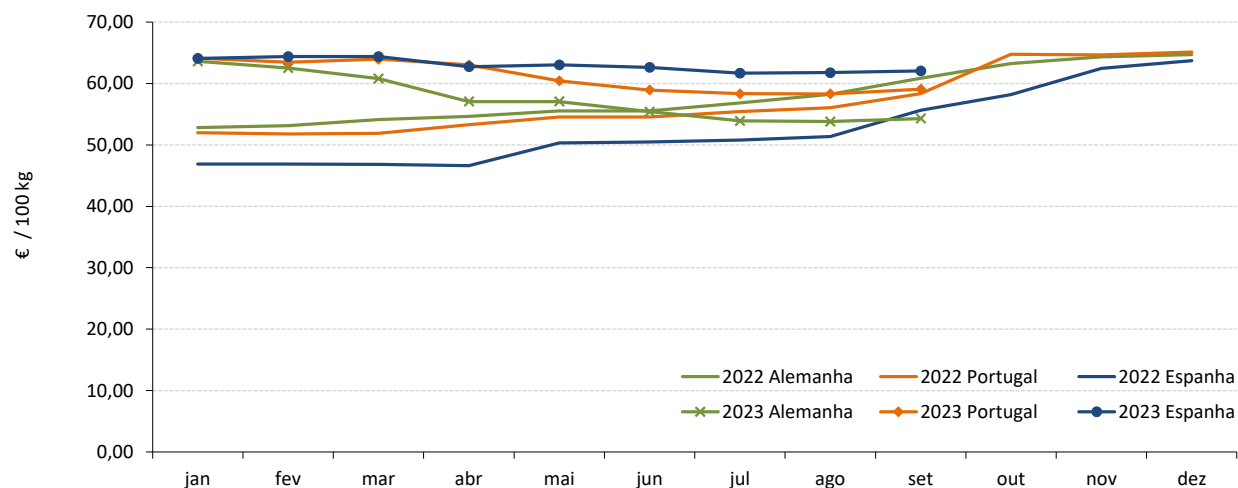

Fonte: Comissão Europeia

Leite e Produtos Lácteos

DEZEMBRO de 2023

RECOLHA TOTAL de LEITE de VACA CRU na UNIÃO EUROPEIA

(milhares de toneladas)

Estado Membro	setembro 2023	agosto 2023	setembro 2022	Var % Mês anterior	Var % Mês hom. ano ant.
Bélgica / BE	364,9	386,1	361,2	-5,5	1,0
Bulgária / BG	53,9	58,0	53,6	-7,0	0,7
Rep. Checa / CZ	256,8	270,4	255,8	-5,0	0,4
Dinamarca / DK	457,3	487,3	459,8	-6,2	-0,5
Alemanha / DE	2 556,4	2 702,0	2 550,6	-5,4	0,2
Estónia / EE	70,4	73,6	65,0	-4,3	8,3
Irlanda / IE	793,3	936,1	809,0	-15,3	-1,9
Grécia / GR	48,8	51,8	49,1	-5,8	-0,6
Espanha / ES	575,4	601,2	571,7	-4,3	0,6
França / FR	1 748,5	1 846,4	1 836,7	-5,3	-4,8
Croácia / HR	28,7	30,2	31,5	-4,8	-8,9
Itália / IT	972,9	1 023,4	992,3	-4,9	-2,0
Chipre / CY	24,1	23,9	22,8	0,7	5,7
Letónia / LV	73,5	76,1	70,7	-3,5	4,0
Lituânia / LT	124,5	129,4	122,2	-3,8	1,9
Luxemburgo / LU	:	:	:		
Hungria / HU	126,8	131,7	132,3	-3,7	-4,1
Malta / MT	2,9	3,0	2,9	-3,1	-1,7
Países Baixos / NL	1 092,7	1 151,4	1 106,0	-5,1	-1,2
Áustria / AT	245,6	254,4	245,5	-3,4	0,0
Polónia / PL	1 038,1	1 092,7	1 022,8	-5,0	1,5
Portugal / PT	147,0	155,1	138,6	-5,2	6,0
Roménia / RO	94,3	101,2	94,5	-6,8	-0,1
Eslovénia / SI	43,2	45,6	44,7	-5,3	-3,3
Eslováquia / SK	63,9	66,8	64,9	-4,3	-1,6
Finlândia / FI	174,3	184,8	174,4	-5,7	-0,1
Suécia / SE	221,6	235,5	218,5	-5,9	1,5
UE 27	11 399,6	12 118,1	11 496,7	-5,9	-0,8

Fonte: Comissão Europeia - Regulamento (UE) nº 2017/1185

RECOLHA de LEITE de VACA CRU BIOLÓGICO na UNIÃO EUROPEIA

(milhares de toneladas)

Estado Membro	setembro 2023	agosto 2023	setembro 2022	Var % Mês anterior	Var % Mês hom. ano ant.	% Leite Biológico no total leite recolhido
Bélgica / BE			8,34		-100,0	0,0%
Bulgária / BG	0,12	0,14	0,19	-11,0	-35,5	0,2%
Rep. Checa / CZ	2,49	2,69	2,59	-7,2	-3,9	1,0%
Dinamarca / DK	53,00	57,00	58,00	-7,0	-8,6	11,6%
Alemanha / DE	117,37	123,10	115,55	-4,7	1,6	4,6%
Estónia / EE	0,32	0,31	0,24	5,3	35,5	0,5%
Irlanda / IE			0,00			0,0%
Grécia / GR	1,43	1,47	1,12	-3,1	27,1	2,9%
Espanha / ES	3,01	3,17	3,66	-5,1	-17,8	0,5%
França / FR	90,88	97,00	93,88	-6,3	-3,2	5,2%
Croácia / HR						0,0%
Itália / IT	0,00	18,20	18,98	-100,0	-100,0	0,0%
Chipre / CY	0,12	0,11	0,23	5,0	-49,2	0,5%
Letónia / LV	4,17	4,20	4,85	-0,6	-14,0	5,7%
Lituânia / LT	4,75	4,70	3,35	1,0	41,8	3,8%
Luxemburgo / LU						
Hungria / HU	0,58	0,58	0,58	0,0	0,0	0,5%
Malta / MT	0,00	0,00	0,00			0,0%
Países Baixos / NL	19,52	20,81	18,89	-6,2	3,3	1,8%
Áustria / AT	43,24	43,42	44,64	-0,4	-3,1	17,6%
Polónia / PL	1,62	1,61	3,50	0,6	-53,5	0,2%
Portugal / PT	0,31	0,47	0,50	-34,0	-38,0	0,2%
Roménia / RO	4,14	4,39	3,49	-5,7	18,7	4,4%
Eslovénia / SI	0,47	0,48	0,46	-2,2	3,0	1,1%
Eslováquia / SK	0,58	0,60	0,97	-3,3	-40,2	0,9%
Finlândia / FI	5,67	6,07	6,44	-6,7	-12,1	3,3%
Suécia / SE	26,49	28,22	35,18	-6,1	-24,7	12,0%

Fonte: Comissão Europeia - Regulamento (UE) nº 2017/1185

Leite e Produtos Lácteos

DEZEMBRO de 2023

PREÇOS À SAÍDA DA FÁBRICA NA UNIÃO EUROPEIA - Preços Médios Mensais

€ / 100 kg

PRODUTO	outubro 2023	VARIÇÃO PERCENTUAL		
		setembro 2023	outubro 2022	outubro Triénio 2020-2022
Manteiga	476,20	6,9	-32,0	-5,3
Leite em pó desnatado	253,02	8,4	-29,1	-11,5
Leite em pó inteiro	349,00	4,9	-26,9	-4,7
Queijo Edam	413,09	1,9	-22,6	3,9
Soro de leite em pó	77,05	8,7	-27,3	-17,1

Fonte: Comissão Europeia - Regulamento (UE) nº 2017/1185, Artigo 11 - Anexo I -7

Nota: A partir de 1 de fevereiro de 2020, a média da UE refere-se à UE27 (sem o Reino Unido). Para fins de comparação, as médias da UE (sem o Reino Unido) também foram recalculadas para os últimos 5 anos (2016 a 2020). Os coeficientes de ponderação e a lista dos Estados-Membros incluídos no cálculo das médias da UE também foram atualizados.

MANTEIGA - Preço Médio Mensal UE / Portugal

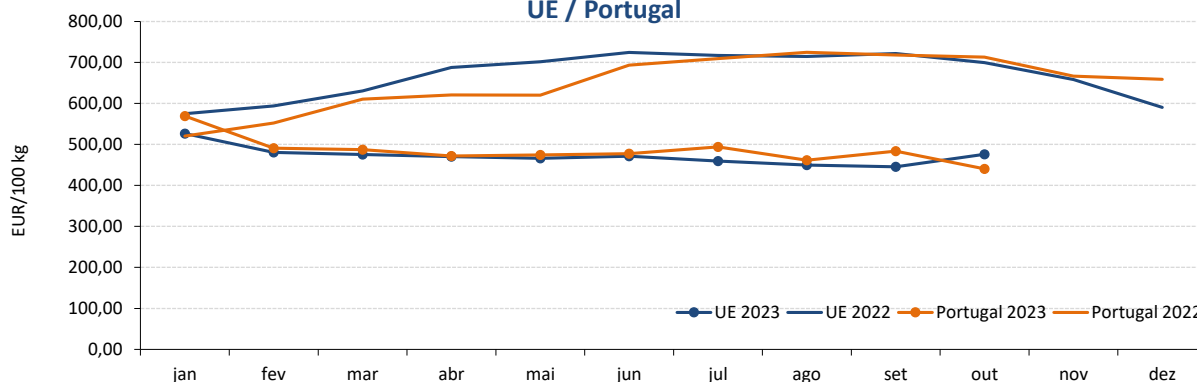

Fonte: CE e GPP/SIMA

LEITE EM PÓ DESNATADO - Preço Médio Mensal UE / Portugal

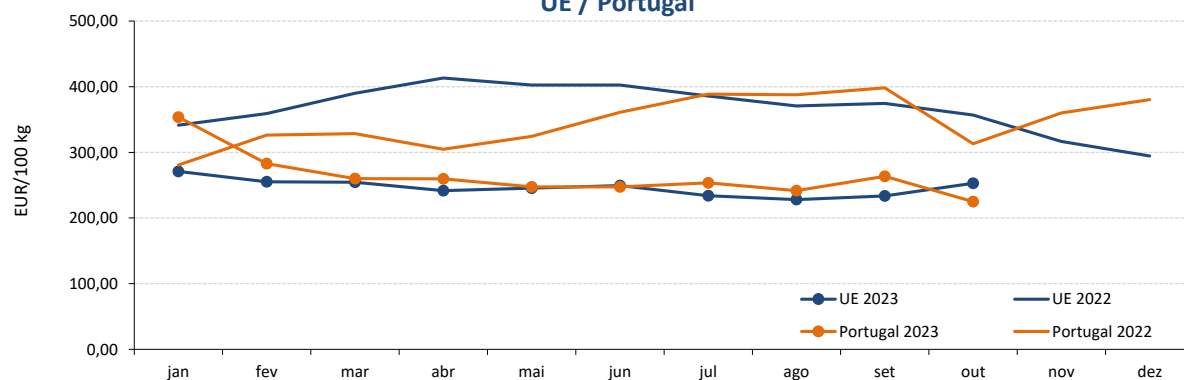

Fonte: CE e GPP/SIMA

Leite e Produtos Lácteos

MARÇO de 2023

LEITE EM PÓ INTEIRO - Preço Médio Mensal UE / Portugal

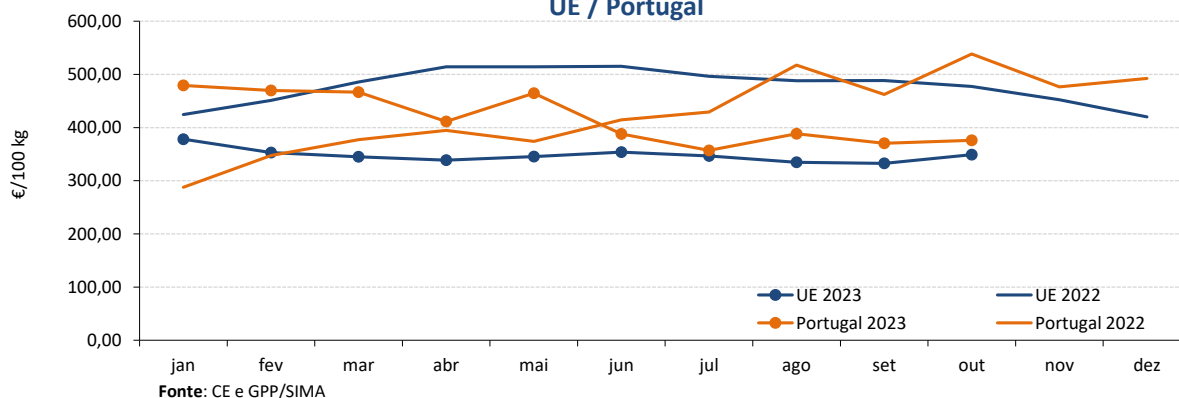

QUEIJO EDAM (UE) / FLAMENGO (PT) - Preço Médio Mensal UE / Portugal

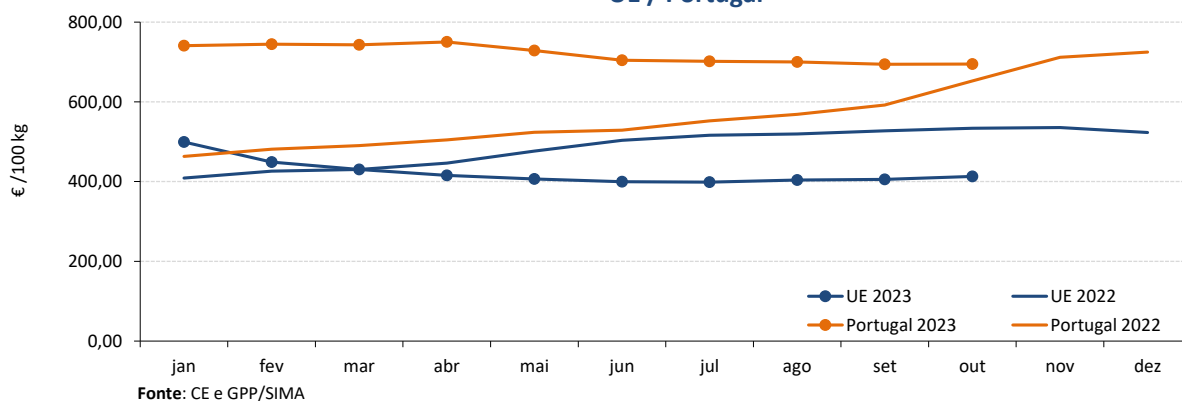

SORO DE LEITE EM PÓ - Preço Médio Mensal UE / Portugal

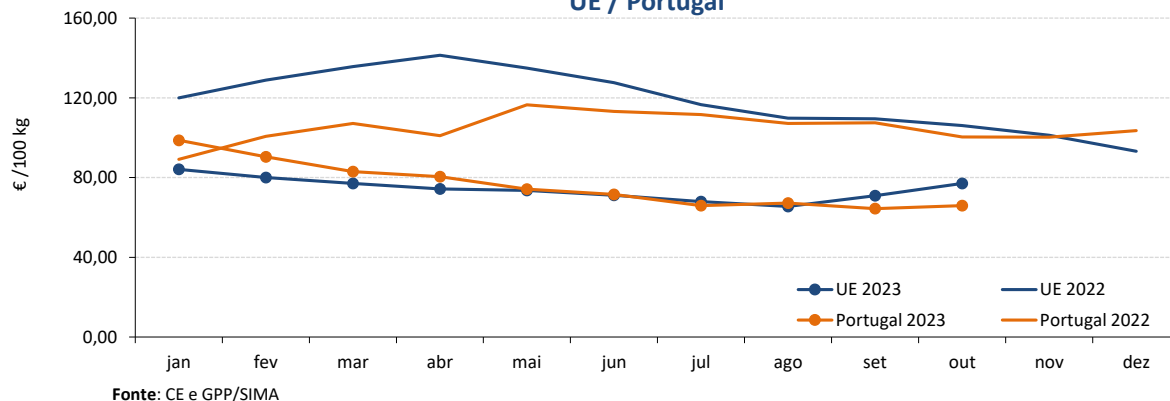

Leite e Produtos Lácteos

DEZEMBRO de 2023

ÍNDICE DE PREÇOS DE PRODUTOS AGRÍCOLAS NO PRODUTOR (Base 2015)

(Continente)

PRODUTO	setembro 2023	agosto 2023	setembro 2022	Var. % mês anterior	Var. % mês homólogo ano anterior
Leite em natureza	164,57	163,98	155,13	0,4	6,1

Fonte: INE

ÍNDICE HARMONIZADO DE PREÇOS NO CONSUMIDOR (Base 2015)

(Portugal)

PRODUTO	outubro 2023	setembro 2023	outubro 2022	Var. % mês anterior	Var. % mês homólogo ano anterior
Leite fresco gordo	142,58	143,47	141,60	-0,6	0,7
logurte	96,51	95,60	97,90	1,0	-1,4
Queijo e Requeijão	118,18	118,71	111,97	-0,4	5,5
Manteiga	135,62	137,61	143,06	-1,4	-5,2

Fonte: Eurostat

COMÉRCIO INTERNACIONAL - janeiro a setembro

Unidade: tonelada

PRODUTO	ENTRADAS		SAÍDAS		Variação % 2023/2022	
	2023	2022	2023	2022	ENTRADAS	SAÍDAS
Leite/Natas em natureza	41 537	48 815	106 880	116 372	-14,9	-8,2
Leite/Natas concentrados	15 102	15 509	16 468	17 970	-2,6	-8,4
logurte e Quefir	104 445	102 437	24 463	28 515	2,0	-14,2
Manteiga	6 061	5 764	7 222	6 711	5,1	7,6
Queijo e Requeijão	59 482	52 210	9 310	8 844	13,9	5,3
Soro de leite	11 463	9 537	16 329	15 375	20,2	6,2
TOTAL	238 091	234 272	180 673	193 786	1,6	-6,8

Unidade: milhares de EUR

PRODUTO	ENTRADAS		SAÍDAS		Variação % 2023/2022	
	2023	2022	2023	2022	ENTRADAS	SAÍDAS
Leite/Natas em natureza	52 894	44 584	71 511	61 958	18,6	15,4
Leite/Natas concentrados	46 122	48 098	55 509	68 645	-4,1	-19,1
logurte e Quefir	171 140	140 601	40 568	41 586	21,7	-2,4
Manteiga	27 535	25 310	39 982	41 165	8,8	-2,9
Queijo e Requeijão	280 583	242 907	54 085	47 427	15,5	14,0
Soro de leite	33 765	26 804	21 840	19 264	26,0	13,4
TOTAL	612 039	528 304	283 495	280 046	15,8	1,2

Fonte: INE (2023 - dados preliminares)

Leite e Produtos Lácteos

DEZEMBRO de 2023

RECOLHA E TRANSFORMAÇÃO DO LEITE DE VACA - janeiro a setembro

PRODUTO	Unidade: tonelada		(Portugal)
	2023	2022	Var.% 2023/2022
Recolha de Leite de vaca	1 450 292	1 419 795	2,1
Produtos Lácteos	724 424	685 179	5,7
Leite para consumo	515 130	478 389	7,7
Nata para consumo	19 078	18 732	1,9
Leite em pó gordo e meio gordo	6 467	6 624	-2,4
Leite em pó magro	17 858	14 606	22,3
Manteiga	24 079	21 012	14,6
Queijo	46 956	50 121	-6,3
Leites acidificados	94 855	95 696	-0,9

Fonte: INE - dados provisórios

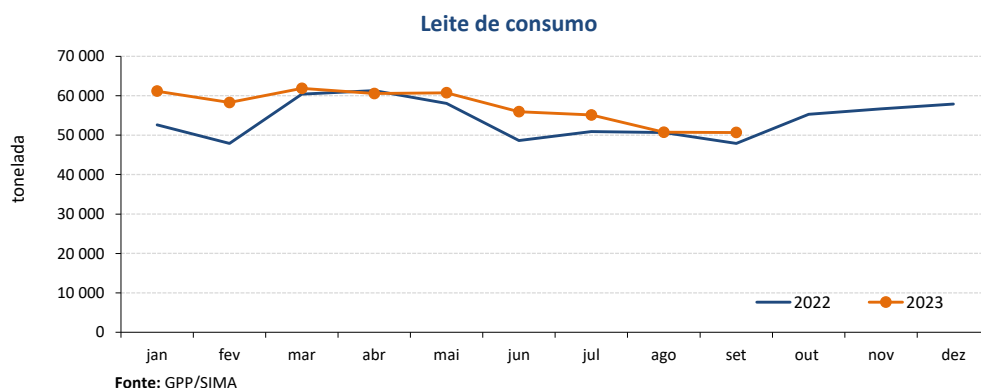
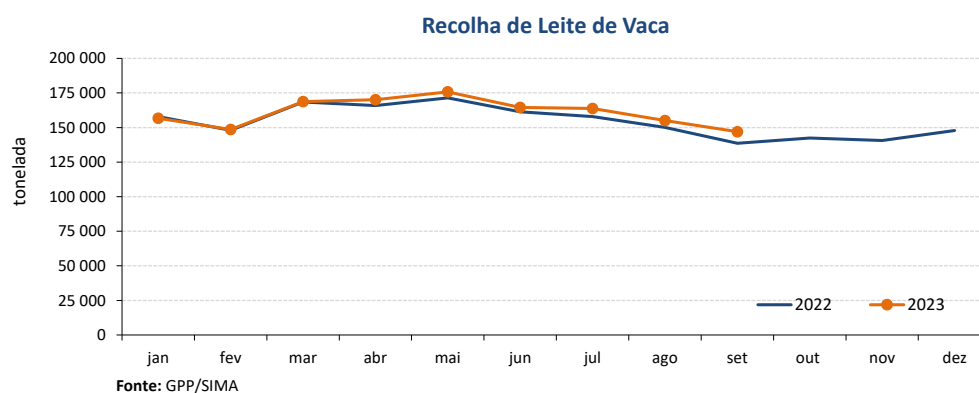
 Para consulta de preços de produtos agrícolas consultar o site www.gpp.pt/Cot/
 O SIMA no Facebook - <http://www.facebook.com/SIMA.Portugal>

O conhecimento do mercado é a chave do sucesso!

O SIMA disponibiliza informação essencial para os empresários agrícolas e outros agentes tomarem as melhores decisões

Coordenação Central

 Gabinete de Planeamento, Políticas e Administração Geral
 Direção de Serviços de Estatística
 Divisão de Estatística
 tel: 213 234 600

 SISTEMA DE INFORMAÇÃO DE MERCADOS AGRÍCOLAS
 e-mail: sima@gpp.pt

 As Newsletter do SIMA podem também ser consultadas no facebook em: <https://www.facebook.com/SIMA.Portugal>