

Aves

DESTAQUE SEMANAL - AVES

Na semana em análise registou-se um aumento da cotação média nacional do peru abatido (80% - de 5,7 a 9,8 kg) em relação à semana anterior (+10 cêntimos / kg). O frango vivo (de 1,8 kg), o frango abatido (65% - de 1100 a 1300 g) e o peru vivo (de 14 a 15 kg) mantiveram-se estáveis.

Na região da Beira Litoral, na área de mercado da Beira Litoral, a oferta de frango foi abundante e a procura foi animada. A procura de frango do campo mantém a tendência de aumento, enquanto a de peito e perna de peru, mas principalmente de perna, começa agora a animar. Subida de cotações do peru abatido (+20 cêntimos / kg) e da perna de peru (+10 cêntimos / kg).

Na região do Ribatejo e Oeste, na área de mercado do Ribatejo e Oeste, a oferta de frango foi relativamente abundante e a procura relativamente animada. Estabilidade de cotações.

COTAÇÕES MÉDIAS NACIONAIS - SEMANAIS

PRODUTO	Unidade de Comercialização	Estádio de Comercialização	MÉDIA DA SEMANA	VARIÇÃO PERCENTUAL		
				Semana Anterior	Semana Homóloga do ano anterior	Semana Homóloga do Triénio 2020-2022
Frango vivo - 1,8 kg	€/ kg Peso vivo	entrada centro abate	<b>1,30</b>	0,0	4,0	30,9
Frango 65 % - 1,1 a 1,3 kg	€/ kg Peso carcaça	porta do cliente	<b>2,48</b>	0,0	10,0	31,6
Peru vivo - 14 a 15 kg	€/ kg Peso vivo	entrada centro abate	<b>1,85</b>	0,0	-2,6	20,7
Peru 80 % - 5,7 a 9,8 kg	€/ kg Peso carcaça	porta do cliente	<b>3,35</b>	3,1	-2,9	26,6

NOTA: Frango 65% - frango depenado, eviscerado, sem cabeça nem patas e sem pescoço, coração, fígado e moela;  
Peru 80% - peru depenado, eviscerado, sem cabeça nem patas, com pescoço, coração, fígado e moela;

Gráficos de cotações mais frequentes

FRANGO VIVO de 1,8 kg  
Cotação Média Nacional

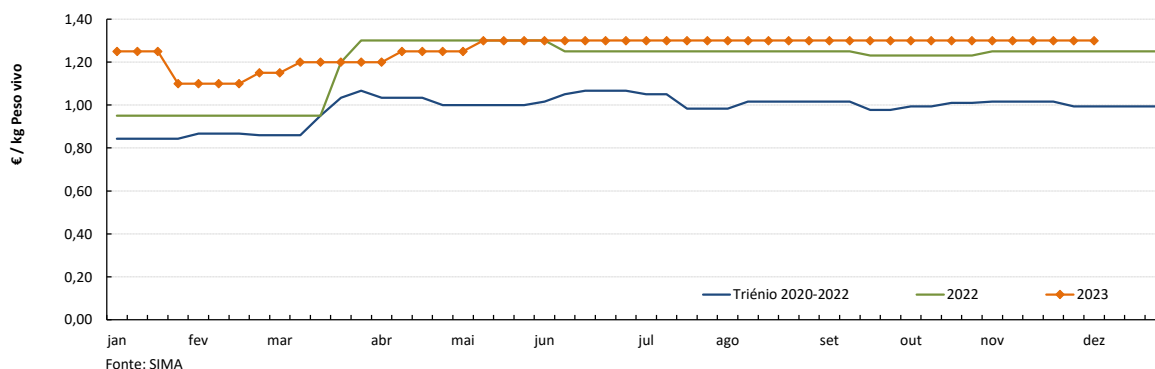

FRANGO 65% de 1,1 a 1,3 kg  
Cotação Média Nacional

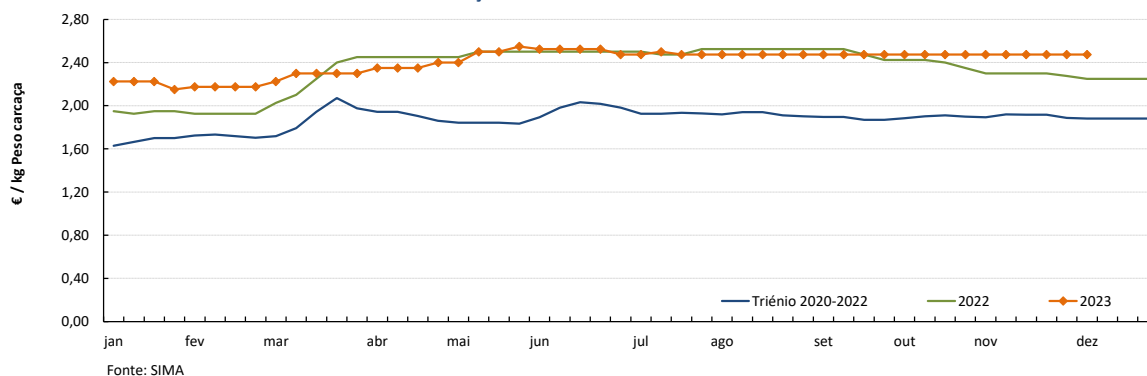

Aves

04-12 a 10-12-2023

Gráficos de cotações mais frequentes

PERU VIVO de 14 a 15 kg  
Cotação Média Nacional

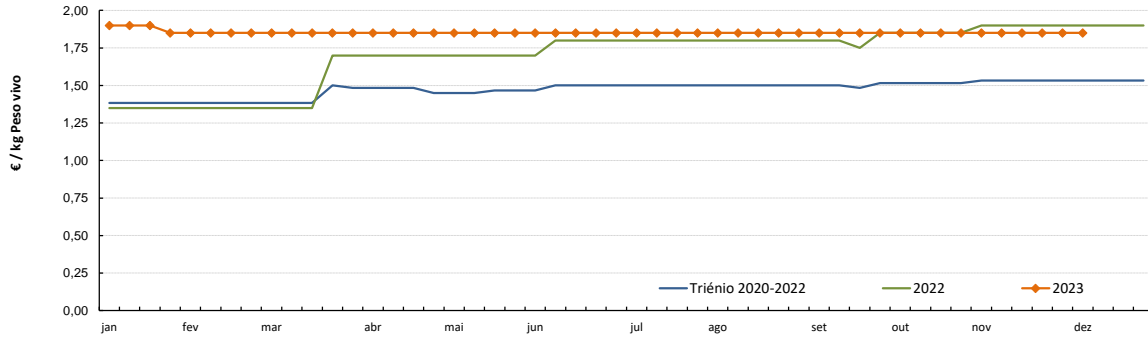

Fonte: SIMA

PERU 80% de 5,7 a 9,8 kg  
Cotação Média Nacional

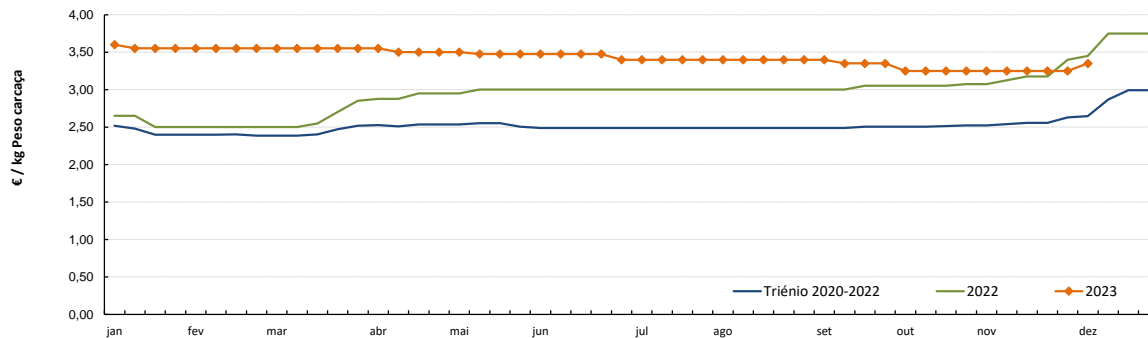

Fonte: SIMA

Aves

04-12 a 10-12-2023

Gráficos de cotações mais frequentes

PEITO de FRANGO  
Cotação Média Nacional

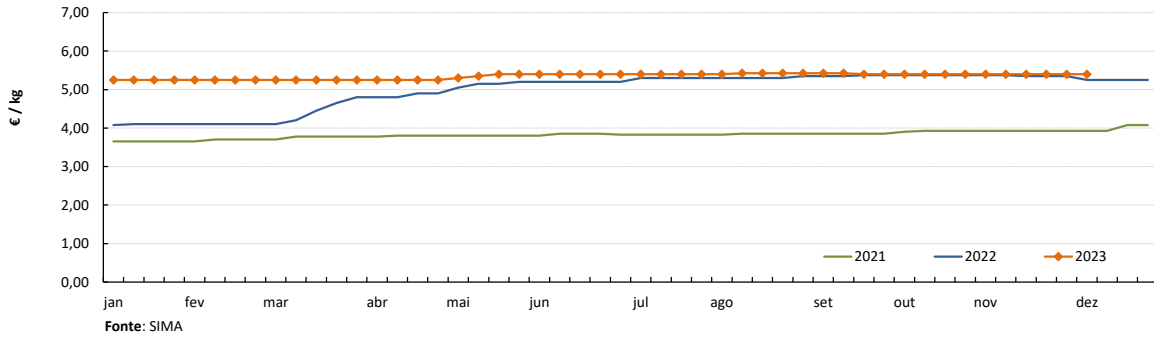

PERNA DE FRANGO COM COSTA  
Cotação Média Nacional

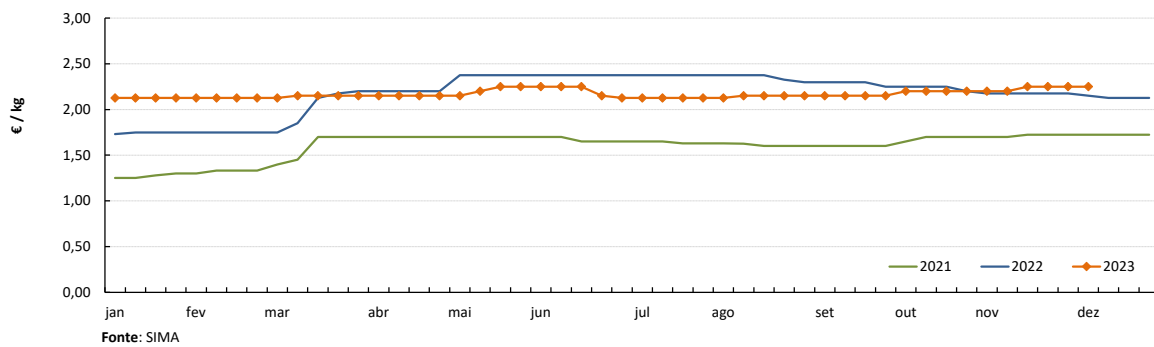

PEITO de PERU  
Cotação Média Nacional

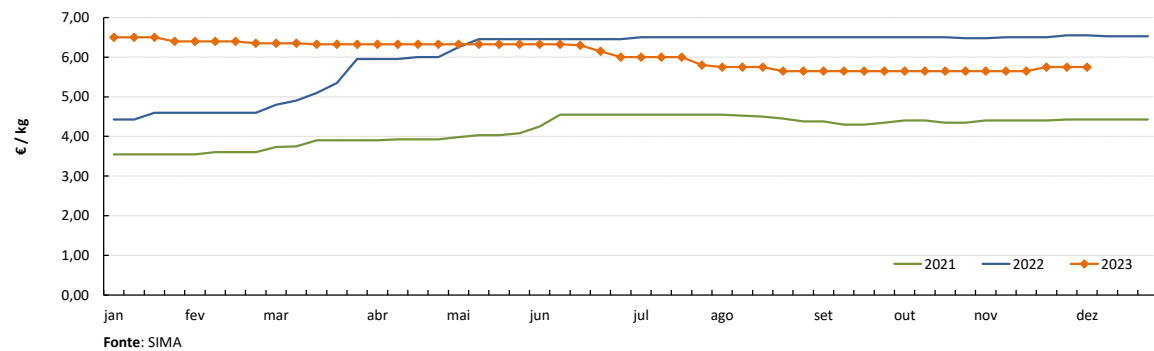

PERNA de PERU  
Cotação Média Nacional

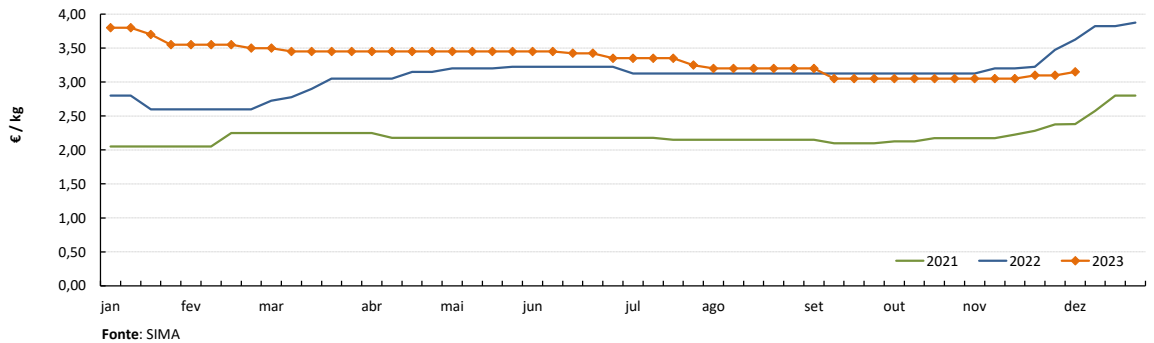

Notas: 1) A recolha de cotações do peito e perna de peru iniciou-se na semana 27 de 2020  
2) A recolha de cotações do peito e perna de frango iniciou-se na semana 01 de 2021

## DESTAQUE SEMANAL - OVOS

Na semana em análise as cotações médias nacionais dos ovos de gaiola na produção (ovo a peso de 60 a 68 g) e classificados e embalados (ovotermo) das classes de peso L e M mantiveram-se estáveis em relação à semana anterior, pela 6ª semana consecutiva.

Na Beira Litoral a oferta foi abundante e a procura muito animada nas duas áreas de mercado, Dão-Lafões e Litoral Centro. A procura aumentou em relação à semana passada, devido à aproximação das épocas festivas de Natal e Ano Novo. A oferta apesar de ser abundante não foi suficiente para satisfazer a procura. Continua a entrar ovo oriundo de Espanha para reforçar o aprovisionamento do mercado. Estabilidade generalizada de cotações.

No Ribatejo e Oeste na área de mercado do Ribatejo e Oeste, a oferta de ovo foi relativamente abundante e a procura relativamente animada. As cotações mantiveram-se estáveis.

## COTAÇÕES MÉDIAS NACIONAIS - SEMANAIS

PRODUTO (Ovos de Gaiola)	Unidade de Comercialização	Estádio de Comercialização	MÉDIA DA SEMANA	Variação Percentual		
				Semana anterior	Semana homóloga do ano anterior	Semana homóloga do Triénio 2020-2022
Ovo classificado L embalado	€ / Dúzia	porta do cliente	<b>1,98</b>	0,0	-3,3	41,0
Ovo classificado M embalado	€ / Dúzia	porta do cliente	<b>1,87</b>	0,0	-4,3	42,9
Ovo a peso de 60-68 g	€ / kg	saída do aviário	<b>2,00</b>	0,0	0,0	56,7

NOTA: Classes de peso dos ovos: **XL:** > ou = 73 g      **L:** > ou = a 63 g e < 73 g  
**M:** > ou = a 53 g e < 63 g      **S:** < 53 g

Nota: Iniciou-se na semana 04 de 2021 a recolha de cotações dos **ovos de solo** (classes de peso M e L) e dos **ovos de ar livre** (classe M/L), pelo que os ovos que se acompanhavam até esta altura passaram a designar-se **ovos de gaiola**.  
 As áreas de mercado para os novos produtos são Beira Litoral Gr. e Ribatejo e Oeste Gr.

## Gráficos de cotações mais frequentes

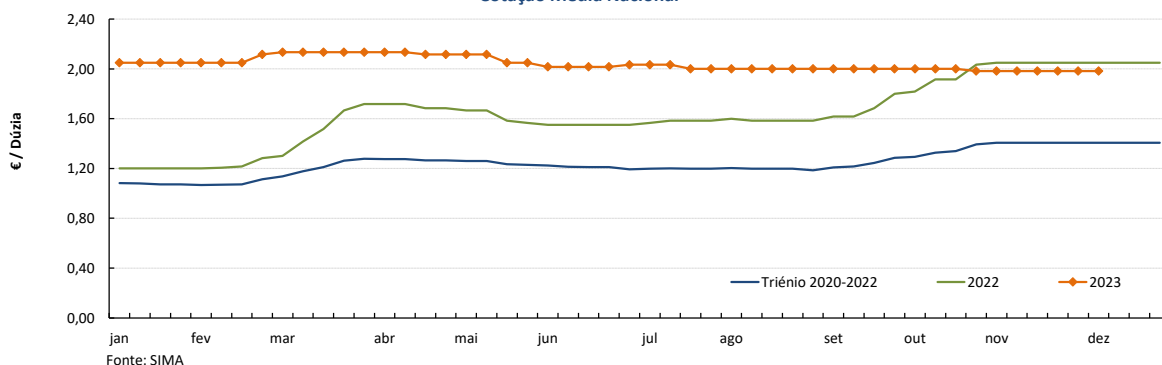
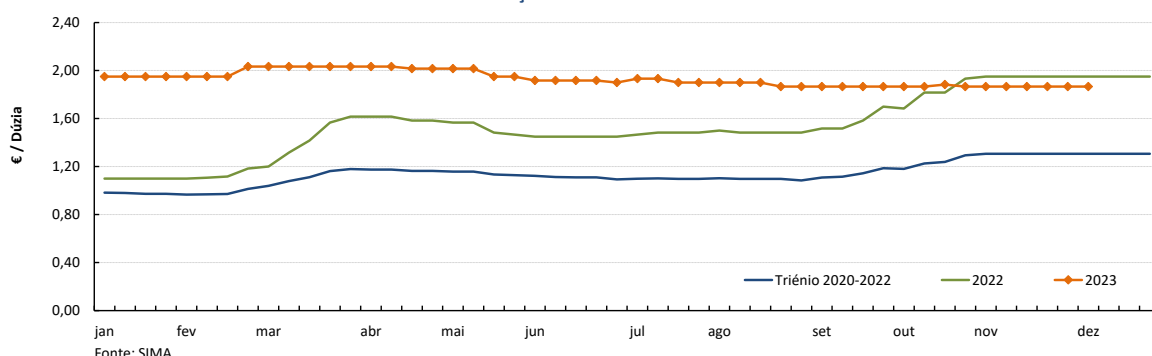
 OVO de GAIOLA CLASSIFICADO L EMBALADO (ovotermo)  
Cotação Média Nacional

 OVO de GAIOLA CLASSIFICADO M EMBALADO (ovotermo)  
Cotação Média Nacional

## Ovos

04-12 a 10-12-2023

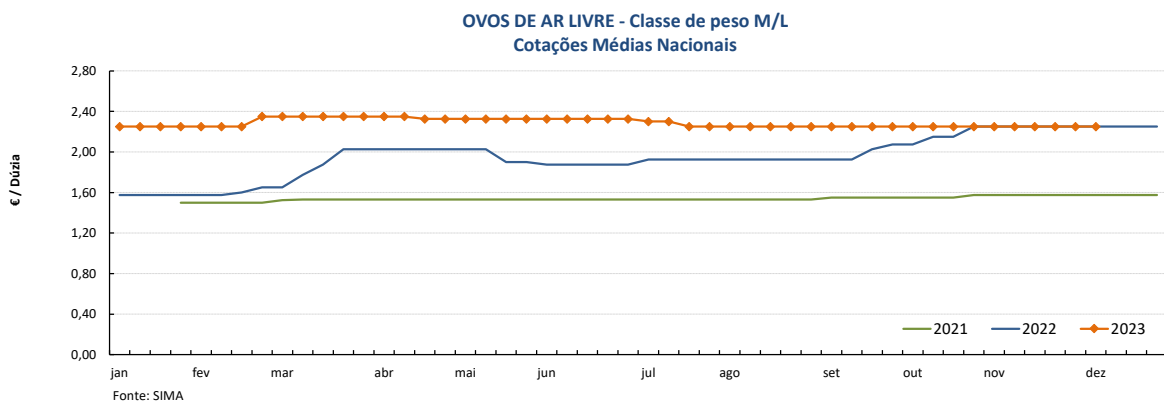
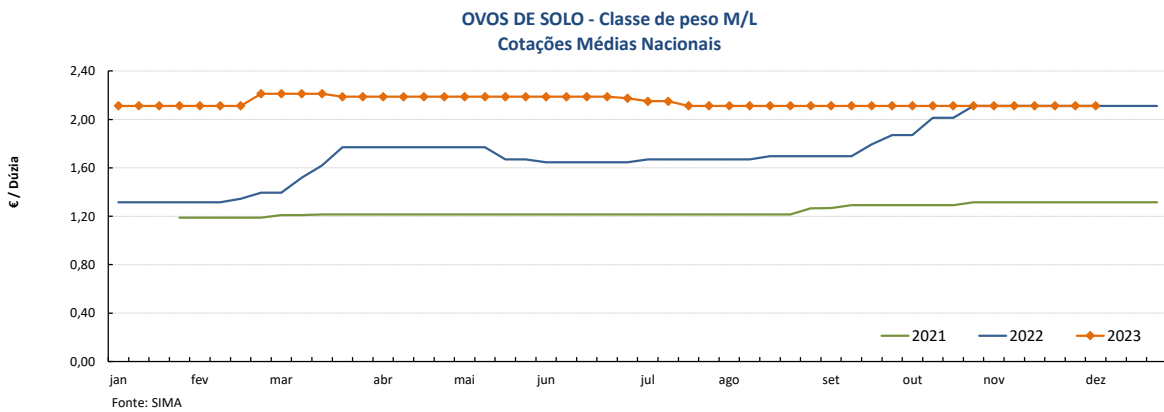
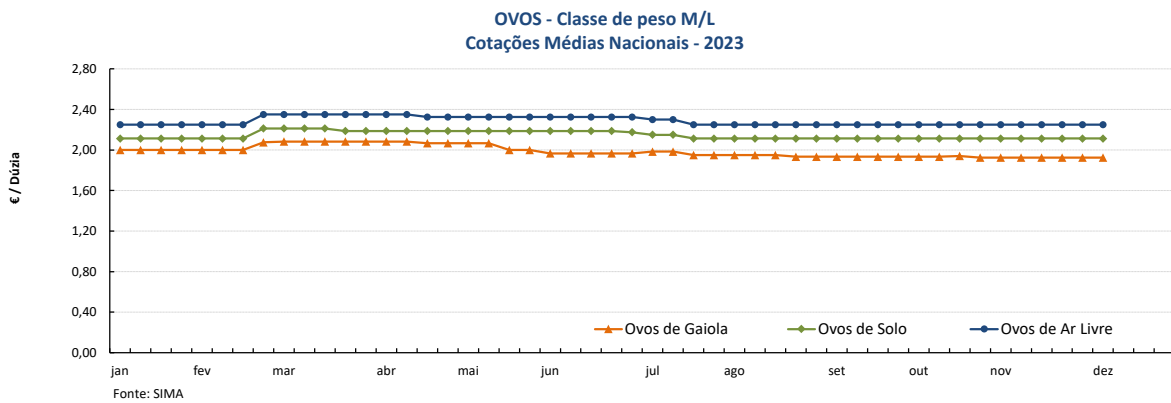
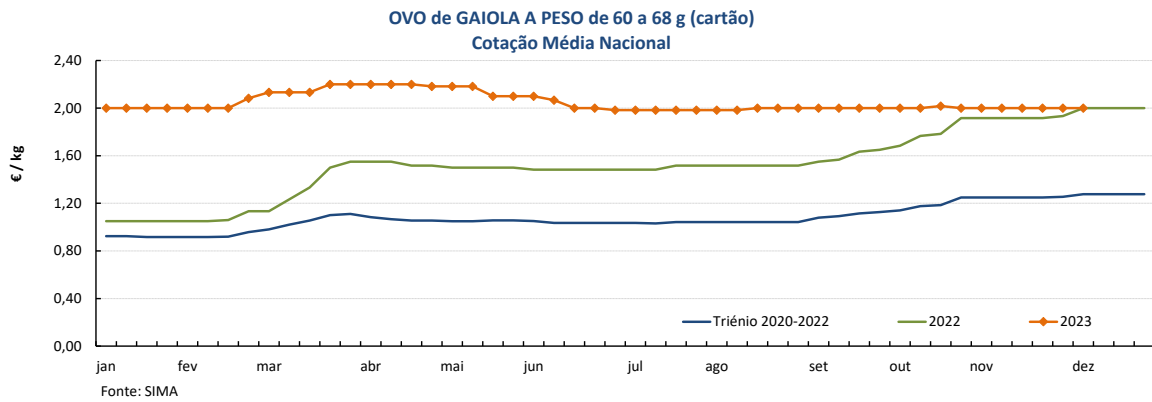
### Gráficos de cotações mais frequentes



Nota: A recolha de cotações de ovos de solo e de ar livre iniciou-se na semana 04 de 2021

## Aves e Ovos

04-12 a 10-12-2023

## PREÇOS MÉDIOS DE MERCADO NA UNIÃO EUROPEIA

## FRANGO 65 % (€ / 100 kg Peso carcaça)

PAÍSES	SEMANA DE		VAR %
	27/11 a 03/12/2023	20/11 a 26/11/2023	
Bélgica	225,95	226,92	-0,4
Bulgária	205,07	198,18	3,5
República Checa	234,07	230,52	1,5
Dinamarca			
Alemanha	419,00	419,00	0,0
Estónia			
Grécia		313,14	
Espanha	242,06	242,69	-0,3
França	300,00	300,00	0,0
Croácia	254,56	253,30	0,5
Irlanda	250,77	235,88	6,3
Itália		314,00	
Chipre	246,21	245,60	0,2
Letónia			
Lituânia			
Hungria	243,05	250,86	-3,1
Malta		283,33	
Países Baixos			
Áustria	341,48	343,07	-0,5
Polónia		174,14	
Portugal	247,50	247,50	0,0
Romenia	207,26	206,85	0,2
Eslovénia	296,90	293,51	1,2
Eslováquia	245,30	228,70	7,3
Finlândia	338,04	338,18	0,0
Suécia	322,33	295,51	9,1
U.E.	262,66	261,77	0,3

Preços de Mercado do Frango 65%

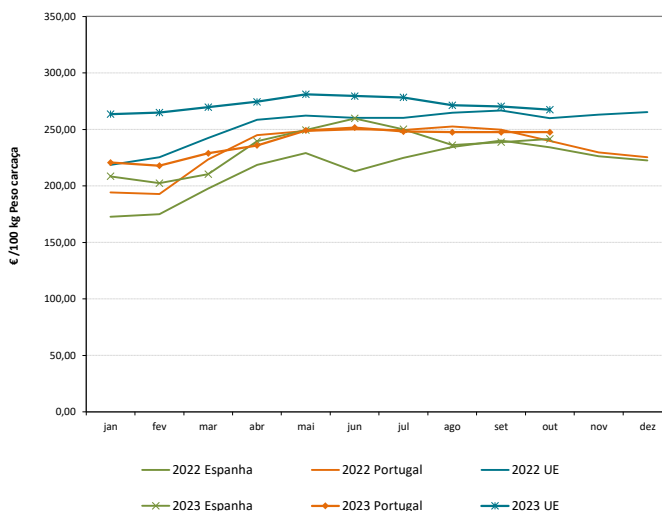

## OVOS média classes L / M (€ / 100 kg)

PAÍSES	SEMANA DE		VAR %
	27/11 a 03/12/2023	20/11 a 26/11/2023	
Bélgica	212,44	210,19	1,1
Bulgária	231,62	220,64	5,0
República Checa	186,86	187,35	-0,3
Dinamarca *			
Alemanha *	242,71	242,34	0,2
Estónia	215,69	212,98	1,3
Grécia		233,60	
Espanha	200,22	199,90	0,2
França	242,99	239,15	1,6
Croácia	269,71	268,00	0,6
Irlanda		231,60	
Itália			
Chipre	172,91	172,91	0,0
Letónia	213,77	209,09	2,2
Lituânia	187,08	185,27	1,0
Hungria	229,88	242,72	-5,3
Malta		242,99	
Países Baixos *	213,00	211,00	0,9
Áustria *	270,70	270,18	0,2
Polónia	244,79	243,30	0,6
Portugal	234,79	234,79	0,0
Romenia	190,18	188,03	1,1
Eslovénia	240,11	232,62	3,2
Eslováquia	210,93	202,33	4,3
Finlândia	209,77	209,90	-0,1
Suécia *	233,77	235,58	-0,8
U.E.	229,09	227,89	0,5

Preços de Mercado dos Ovos L / M

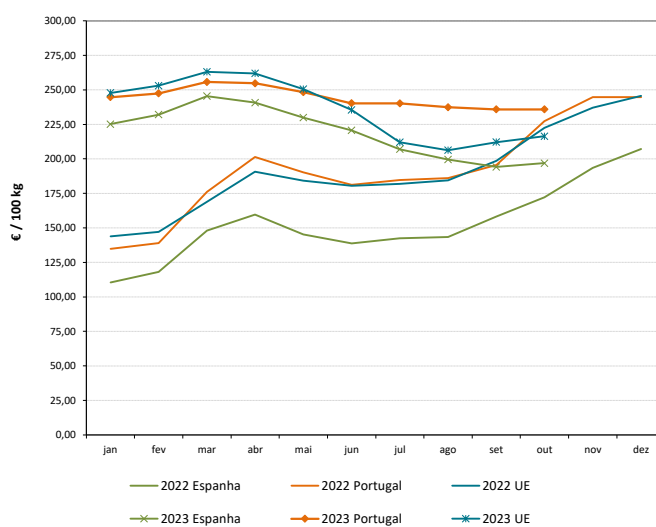

\* produção de ovos no solo; todos os outros países produção em gaiola

Fonte: Comissão Europeia - Regulamento de Execução (UE) 2017/1185

## Aves e Ovos

04-12 a 10-12-2023

## COMÉRCIO INTERNACIONAL DE OVOS - janeiro a setembro

PRODUTO	ENTRADAS		SAÍDAS		Variação 2023/2022 %	
	2023	2022	2023	2022	ENTRADAS	SAÍDAS
<b>1000 unidades</b>						
Ovos de galinha frescos	93 691	87 900	66 819	131 587	6,6	-49,2
Ovos de outras aves frescos ou conservados	11 178	4 646	97 192	95 949	140,6	1,3
Ovos de outras aves domésticas frescos ou conservados	8 232	9 554	1 533	4 736	-13,8	-67,6
<b>TOTAL</b>	<b>113 101</b>	<b>102 100</b>	<b>165 544</b>	<b>232 272</b>	<b>10,8</b>	<b>-28,7</b>
<b>1 000 €</b>						
Ovos de galinha frescos	11 720	7 180	8 202	11 366	63,2	-27,8
Ovos de outras aves frescos ou conservados	809	405	7 892	7 541	99,4	4,7
Ovos de outras aves domésticas frescos ou conservados	1 189	874	328	537,2	36,0	-39,0
<b>TOTAL</b>	<b>13 717</b>	<b>8 459</b>	<b>16 421</b>	<b>19 444</b>	<b>62,2</b>	<b>-15,5</b>

Fonte: INE (2023 - dados preliminares)

## COMÉRCIO INTERNACIONAL DE AVES - janeiro a setembro

PRODUTO	ENTRADAS		SAÍDAS		Variação 2023/2022 %	
	2023	2022	2023	2022	ENTRADAS	SAÍDAS
<b>tonelada</b>						
Carne galos/galinhas fresca ou refrigerada	5 317,3	2 541,8	7 876,9	7 513,7	109,2	4,8
Carne galos/galinhas congelada	1 818,6	2 243,7	3 879,7	2 948,0	-18,9	31,6
Carne peru/perua congelada	460,3	517,1	25,4	7,3	-11,0	249,1
Carne peru/perua fresca ou refrigerada	952,7	595,4	4,7	4,5	60,0	5,1
Pedaços/Miudezas galos/galinhas congelada	21 570,0	18 967,1	7 108,4	6 481,2	13,7	9,7
Pedaços/Miudezas galos/galinhas fresca ou refrigerada	17 901,7	13 347,6	928,1	858,1	34,1	8,1
Pedaços/Miudezas peru/perua congelada	3 117,5	4 717,1	6 074,6	5 991,7	-33,9	1,4
Pedaços/Miudezas peru/perua fresca ou refrigerada	10 431,5	9 368,5	211,7	290,4	11,3	-27,1
<b>TOTAL Galos/Galinhas</b>	<b>46 607,6</b>	<b>37 100,2</b>	<b>19 793,0</b>	<b>17 801,1</b>	<b>25,6</b>	<b>11,2</b>
<b>TOTAL Peru/Perua</b>	<b>14 962,0</b>	<b>15 198,0</b>	<b>6 316,3</b>	<b>6 293,8</b>	<b>-1,6</b>	<b>0,4</b>
<b>1 000 €</b>						
Carne galos/galinhas fresca ou refrigerada	14 914,5	6 260,1	15 844,5	14 813,4	138,2	7,0
Carne galos/galinhas congelada	3 540,8	4 394,1	6 667,1	4 885,5	-19,4	36,5
Carne peru/perua congelada	1 274,4	1 426,4	49,8	22,3	-10,7	123,2
Carne peru/perua fresca ou refrigerada	2 376,0	1 738,3	14,4	12,7	36,7	13,8
Pedaços/Miudezas galos/galinhas congelada	49 868,4	42 782,9	11 104,1	9 828,6	16,6	13,0
Pedaços/Miudezas galos/galinhas fresca ou refrigerada	59 393,6	43 057,8	2 399,4	2 011,6	37,9	19,3
Pedaços/Miudezas peru/perua congelada	7 917,6	11 514,0	10 779,8	9 260,9	-31,2	16,4
Pedaços/Miudezas peru/perua fresca ou refrigerada	44 714,6	44 301,2	554,1	763,3	0,9	-27,4
<b>TOTAL Galos/Galinhas</b>	<b>127 717,3</b>	<b>96 494,9</b>	<b>36 015,1</b>	<b>31 539,1</b>	<b>32,4</b>	<b>14,2</b>
<b>TOTAL Peru/Perua</b>	<b>56 282,6</b>	<b>58 979,9</b>	<b>11 398,1</b>	<b>10 059,1</b>	<b>-4,6</b>	<b>13,3</b>

Fonte: INE (2023 - dados preliminares)

## Aves e Ovos

04-12 a 10-12-2023

### ÍNDICE DE PREÇOS DE PRODUTOS AGRÍCOLAS NO PRODUTOR (Base 2015)

	(Continente)				
	outubro 2023	setembro 2023	outubro 2022	Var. % Mês anterior	Var. % Mês homólogo ano anterior
<b>Aves de Capoeira</b>	133,96	134,37	128,17	-0,3	4,5
<b>Ovos</b>	201,57	201,76	198,26	-0,1	1,7

Fonte: INE

### ÍNDICE HARMONIZADO DE PREÇOS NO CONSUMIDOR (Base 2015)

	(Portugal)				
	outubro 2023	setembro 2023	outubro 2022	Var. % Mês anterior	Var. % Mês homólogo ano anterior
<b>Carne de Aves</b>	125,38	125,67	131,66	-0,2	-4,8
<b>Ovos</b>	153,82	154,44	148,13	-0,4	3,8

Fonte: Eurostat

### ABATES APROVADOS PARA CONSUMO - janeiro a setembro

	1000 Cabeças		tonelada		Var. período homólogo ano anterior (%)	
	2023	2022	2023	2022	Cabeças	tonelada
	<b>Frangos de carne</b>	162 758	157 532	229 268	220 891	3,3
<b>Peru</b>	2 837	2 853	33 096	33 952	-0,6	-2,5

Fonte: INE (dados provisórios)

### PRODUÇÃO DE OVOS PARA CONSUMO - janeiro a setembro

	1000 Unidades		tonelada		Var. período homólogo ano anterior (%)	
	2023	2022	2023	2022	Unidades	tonelada
	<b>Ovos</b>	1 432 958	1 430 278	88 843	88 677	0,2

Fonte: INE (dados provisórios)

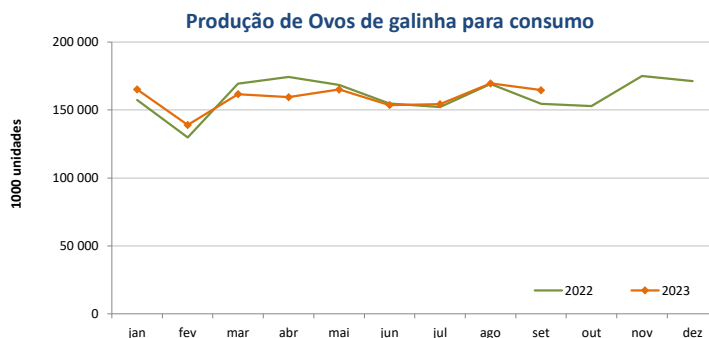
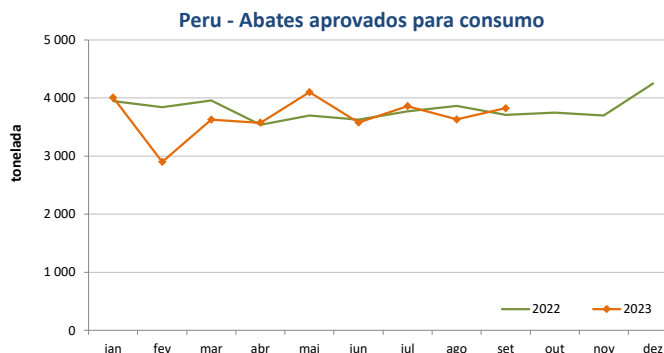
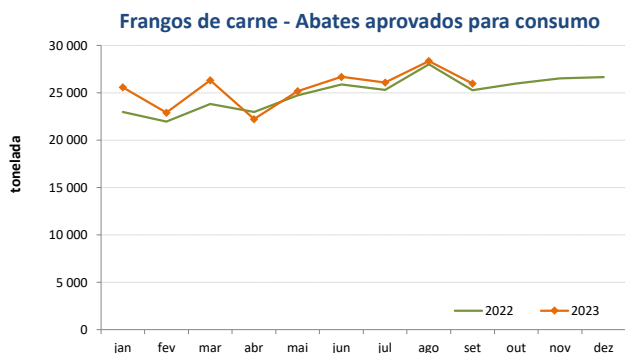

O conhecimento do mercado é a chave do sucesso!

O SIMA disponibiliza informação essencial para os empresários agrícolas e outros agentes tomarem as melhores decisões

Para consulta de preços de produtos agrícolas consultar o site: [regsima.gpp.pt/regsima/consulta/](https://regsima.gpp.pt/regsima/consulta/)

Coordenação Central  
Gabinete de Planeamento, Políticas e Administração Geral  
Direção de Serviços de Estatística  
Divisão de Estatística

tel: 213 234 600

SISTEMA DE INFORMAÇÃO DE MERCADOS AGRÍCOLAS  
e-mail: [sima@gpp.pt](mailto:sima@gpp.pt)

As Newsletter do SIMA podem também ser consultadas no facebook em: <https://www.facebook.com/SIMA.Portugal>