

Aves

CONJUNTURA SEMANAL - AVES

Na semana em análise as cotações médias nacionais do frango vivo (de 1,8 kg), do frango abatido (65% - de 1100 a 1300 g), do peru vivo (de 14 a 15 kg) e do peru abatido (80% - de 5,7 a 9,8 kg), voltaram a manter-se estáveis em relação à semana anterior.

Na região da Beira Litoral, na área de mercado da Beira Litoral, a oferta de frango foi abundante e a procura animada. A relação oferta-procura mantém-se equilibrada, mas com tendência a um ligeiro aumento da procura. A oferta é reforçada por partes de frango oriundas do mercado externo, nomeadamente de UE. A procura de peito e perna de frango melhorou um pouco nos últimos meses, enquanto a de frango do campo aumentou nas últimas semanas. A procura de peito e perna de peru começa a registar alguma animação com a aproximação das quadras festivas. No que se refere às cotações, não se registaram quaisquer alterações em relação à semana anterior, quer no mercado de produção, quer no grossista.

Na região do Ribatejo e Oeste, na área de mercado do Ribatejo e Oeste, a oferta de frango foi relativamente abundante e a procura relativamente animada. Estabilidade generalizada de cotações.

COTAÇÕES MÉDIAS NACIONAIS - SEMANAIS

PRODUTO	Unidade de Comercialização	Estádio de Comercialização	MÉDIA DA SEMANA	VARIÇÃO PERCENTUAL		
				Semana Anterior	Semana Homóloga do ano anterior	Semana Homóloga do Triénio 2020-2022
Frango vivo - 1,8 kg	€/ kg Peso vivo	entrada centro abate	1,30	0,0	4,0	30,9
Frango 65 % - 1,1 a 1,3 kg	€/ kg Peso carcaça	porta do cliente	2,48	0,0	8,8	31,1
Peru vivo - 14 a 15 kg	€/ kg Peso vivo	entrada centro abate	1,85	0,0	-2,6	20,7
Peru 80 % - 5,7 a 9,8 kg	€/ kg Peso carcaça	porta do cliente	3,25	0,0	-4,4	23,6

NOTA: Frango 65% - frango depenado, eviscerado, sem cabeça nem patas e sem pescoço, coração, fígado e moela;
Peru 80% - peru depenado, eviscerado, sem cabeça nem patas, com pescoço, coração, fígado e moela;

Gráficos de cotações mais frequentes

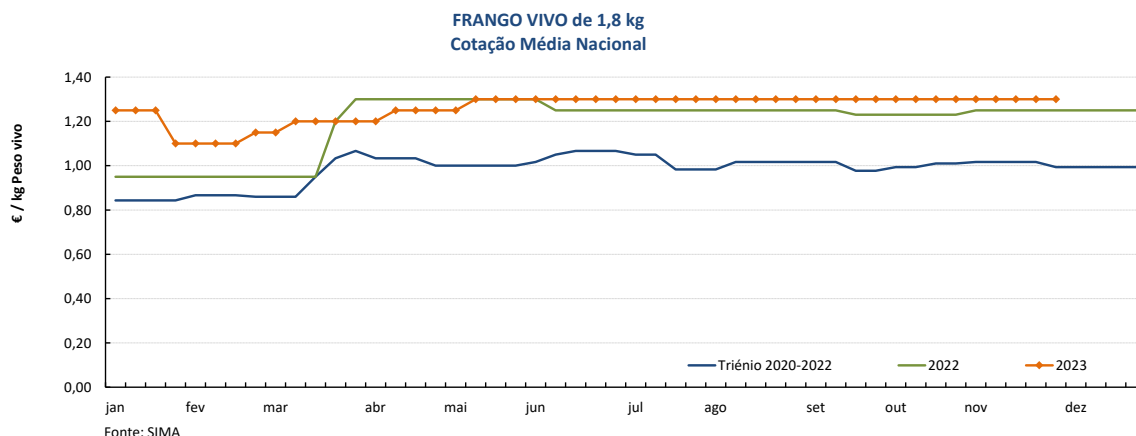

Aves

27-11 a 03-12-2023

Gráficos de cotações mais frequentes

FRANGO 65% de 1,1 a 1,3 kg
Cotação Média Nacional

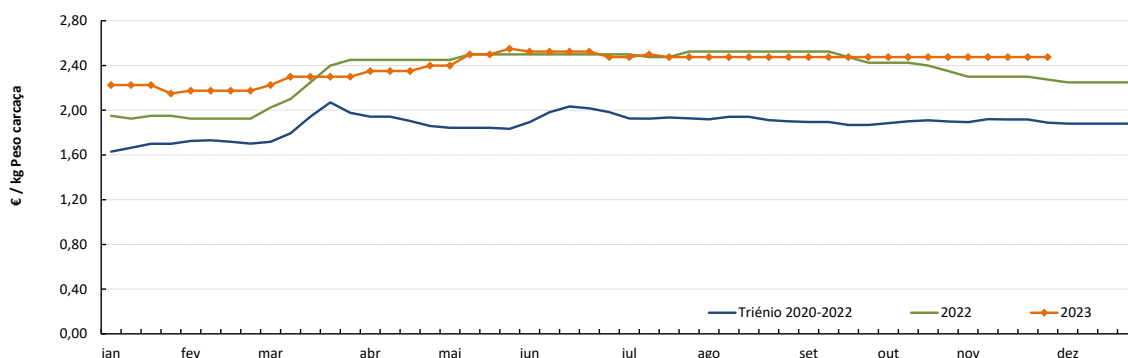

Fonte: SIMA

PERU VIVO de 14 a 15 kg
Cotação Média Nacional

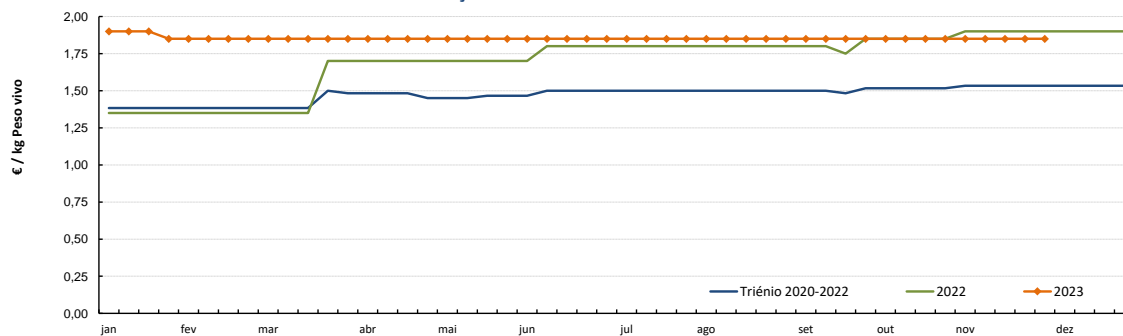

Fonte: SIMA

PERU 80% de 5,7 a 9,8 kg
Cotação Média Nacional

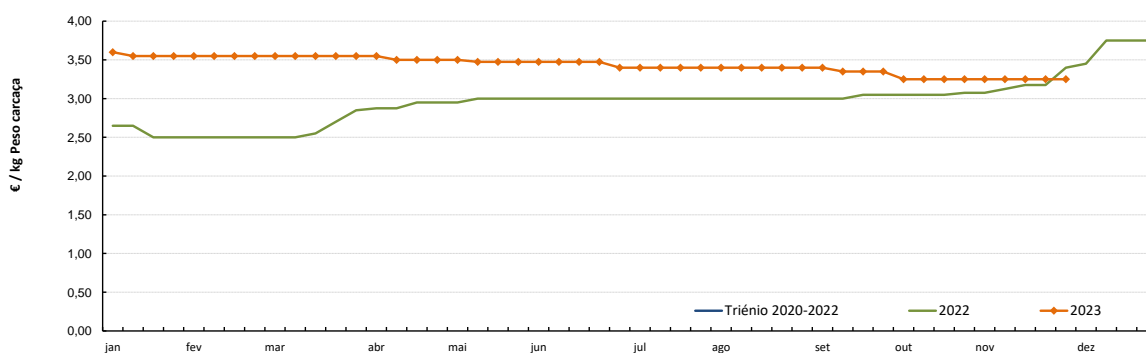

Fonte: SIMA

COTAÇÕES MÉDIAS NACIONAIS - MENSAIS

PRODUTO	Unidade de Comercialização	Estádio de Comercialização	novembro 2023	VARIÇÃO PERCENTUAL		
				outubro 2023	novembro 2022	novembro do Triénio 2020-2022
Frango vivo - 1,8 kg	€/ kg Peso vivo	entrada centro abate	1,30	0,0	4,0	28,6
Frango 65 % - 1,1 a 1,3 kg	€/ kg P. carcaça	porta do cliente	2,48	0,0	7,6	30,1
Peru vivo - 14 a 15 kg	€/ kg Peso vivo	entrada centro abate	1,85	0,0	-2,6	20,7
Peru 80 % - 5,7 a 9,8 kg	€/ kg P. carcaça	porta do cliente	3,25	0,0	3,6	27,8

NOTA: kg P.C. - kg de Peso carcaça; kg P.V. - kg de Peso vivo

Gráficos de cotações mais frequentes

PEITO de FRANGO
Cotação Média Nacional

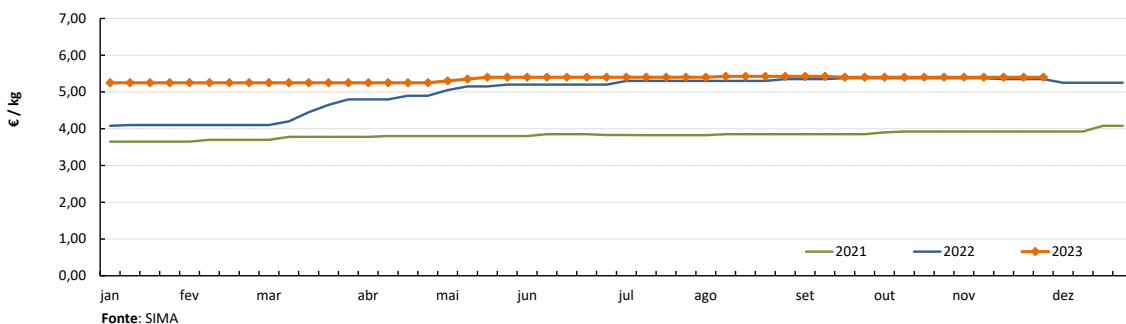

PERNA DE FRANGO COM COSTA
Cotação Média Nacional

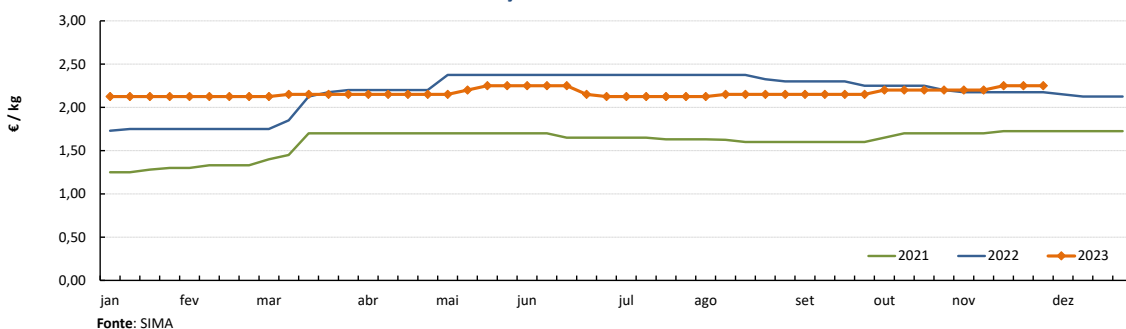

PEITO de PERU
Cotação Média Nacional

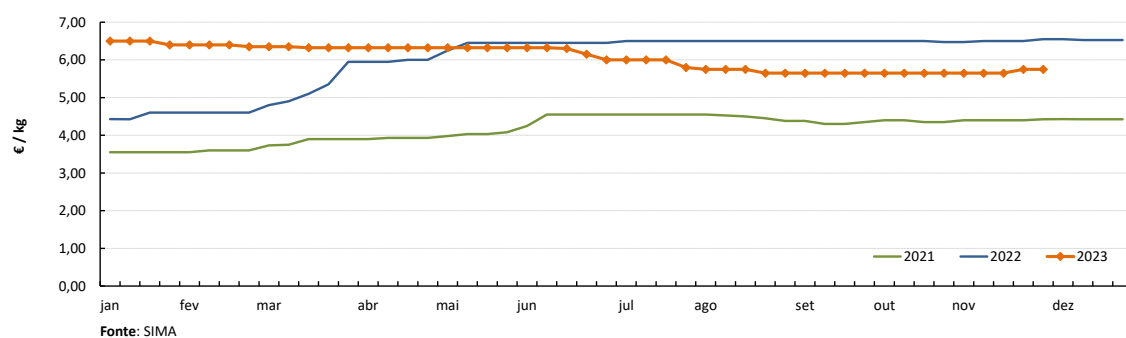

PERNA de PERU
Cotação Média Nacional

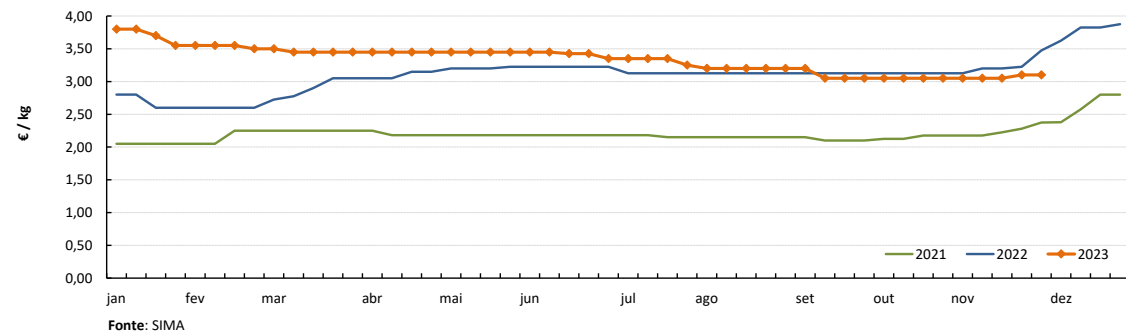

Notas: 1) A recolha de cotações do peito e perna de peru iniciou-se na semana 27 de 2020
2) A recolha de cotações do peito e perna de frango iniciou-se na semana 01 de 2021

CONJUNTURA SEMANAL - OVOS

Na semana em análise as cotações médias nacionais dos ovos de gaiola na produção (ovo a peso de 60 a 68 g) e classificados e embalados (ovotermo) das classes de peso L e M mantiveram-se estáveis em relação à semana anterior, pela 5ª semana consecutiva.

Na Beira Litoral a oferta foi abundante e a procura animada nas duas áreas de mercado analisadas, Dão-Lafões e Litoral Centro. A relação oferta-procura mantém-se equilibrada, mas a procura deverá ultrapassar a oferta, uma vez que os operadores já estão a efetuar os stocks para as épocas festivas que se aproximam, Natal e Ano Novo. Continua a entrar ovo oriundo de Espanha para reforçar o aprovisionamento do mercado. Esta semana voltaram a não se registar quaisquer alterações de cotações nas duas áreas referidas para os ovos de gaiola na produção e classificados e para os ovos classificados de solo e de ar livre na área de mercado da Beira Litoral.

No Ribatejo e Oeste na área de mercado do Ribatejo e Oeste, a oferta de ovo foi relativamente abundante e a procura relativamente animada. As cotações mantiveram-se estáveis.

Nota: Iniciou-se na semana 04 de 2021 a recolha de cotações dos **ovos de solo** (classes de peso M e L) e dos **ovos de ar livre** (classe M/L), pelo que os ovos que se acompanhavam até esta altura passaram a designar-se **ovos de gaiola**. As áreas de mercado para os novos produtos são Beira Litoral Gr. e Ribatejo e Oeste Gr.

COTAÇÕES MÉDIAS NACIONAIS - SEMANAIS

PRODUTO (Ovos de Gaiola)	Unidade de Comercialização	Estádio de Comercialização	MÉDIA DA SEMANA	Variação Percentual		
				Semana anterior	Semana homóloga do ano anterior	Semana homóloga do Triénio 2020-2022
Ovo classificado L embalado	€ / Dúzia	porta do cliente	1,98	0,0	-3,3	41,0
Ovo classificado M embalado	€ / Dúzia	porta do cliente	1,87	0,0	-4,3	42,9
Ovo a peso de 60-68 g	€ / kg	saída do aviário	2,00	0,0	3,4	59,4

NOTA: Classes de peso dos ovos: XL: > ou = 73 g L: > ou = a 63 g e < 73 g M: > ou = a 53 g e < 63 g S: < 53 g

Gráficos de cotações mais frequentes

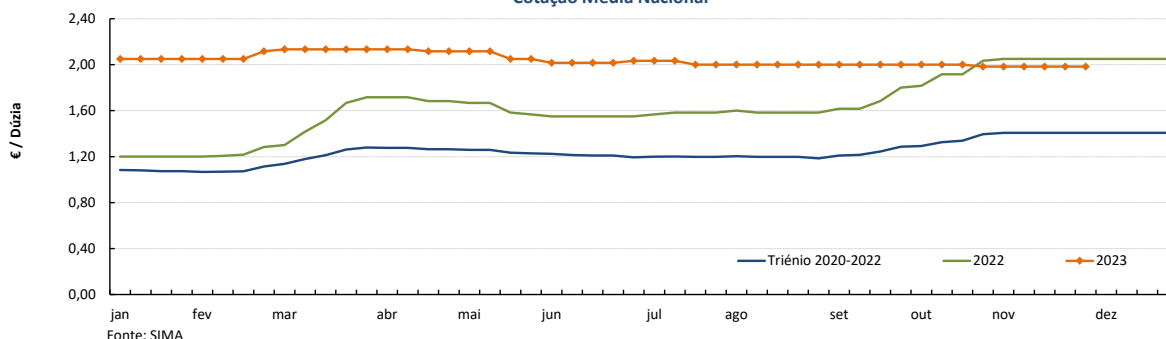
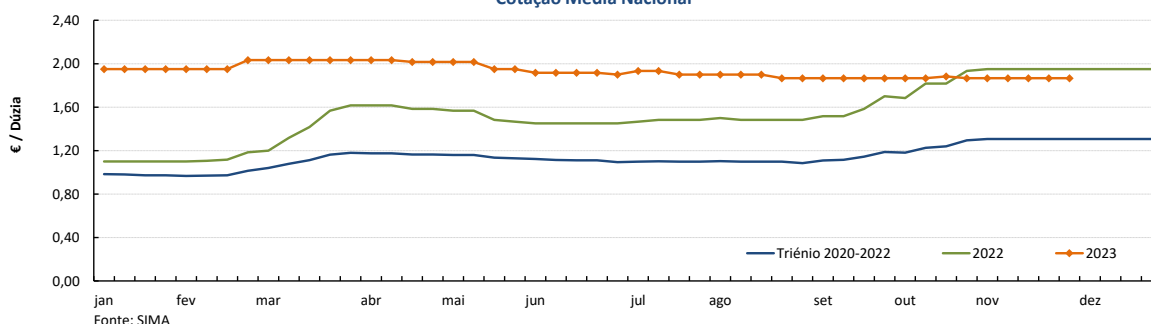
 OVO de GAIOLA CLASSIFICADO L EMBALADO (ovotermo)
 Cotação Média Nacional

 OVO de GAIOLA CLASSIFICADO M EMBALADO (ovotermo)
 Cotação Média Nacional

Ovos

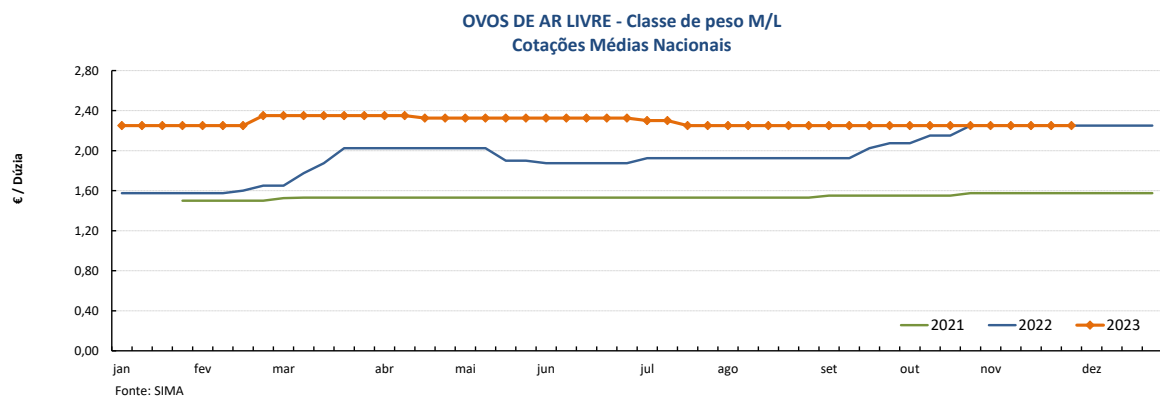
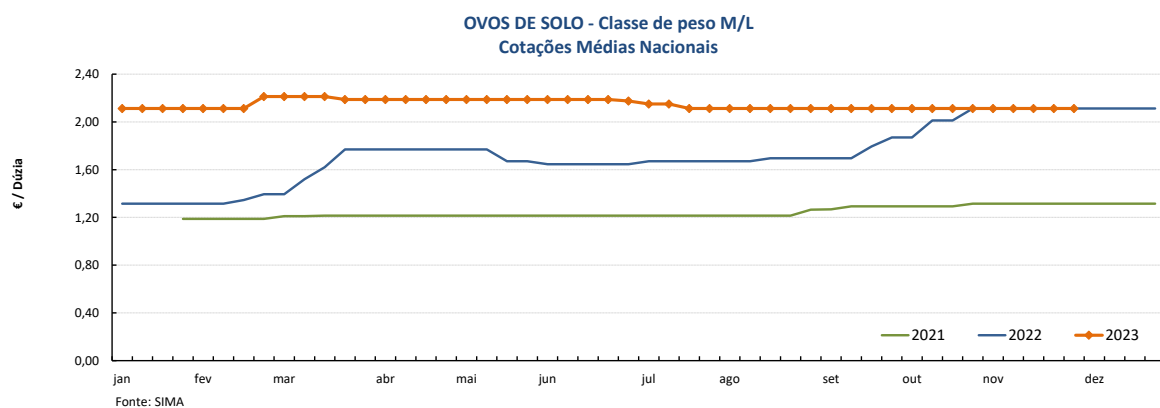
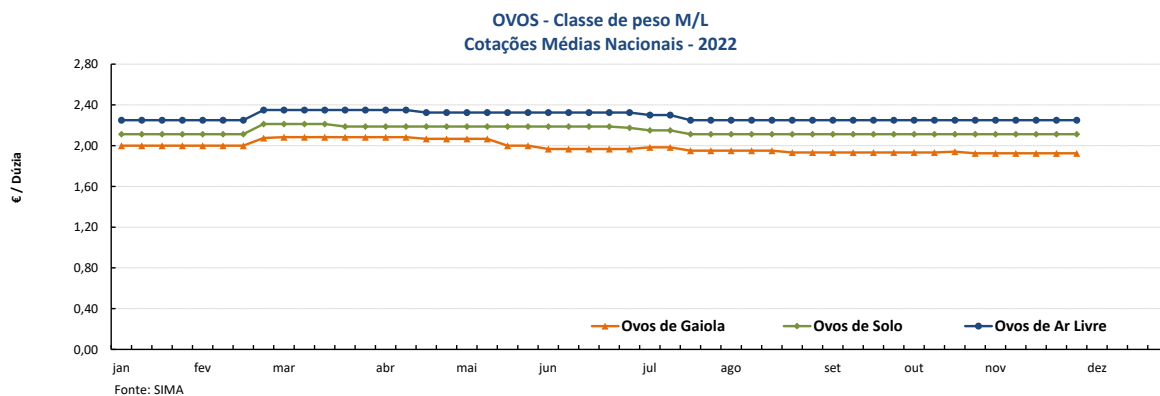
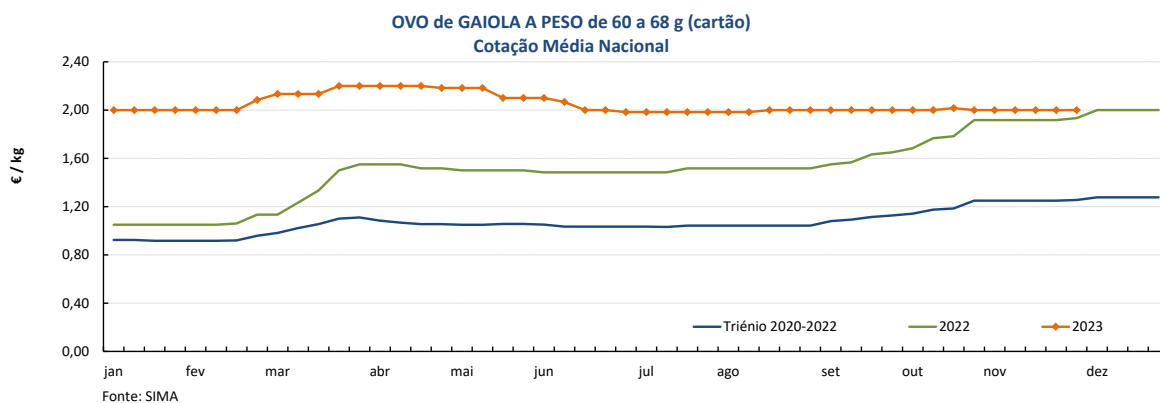
27-11 a 03-12-2023



COTAÇÕES MÉDIAS NACIONAIS - MENSAIS

PRODUTO	Unidade de Comercialização	Estádio de Comercialização	novembro 2023	VARIÇÃO PERCENTUAL		
				outubro 2023	novembro 2022	novembro do Triénio 2020-2022
Ovo classif. L embalado	€ / dúzia	entrada centro abate	1,98	-0,6	-3,3	41,0
Ovo classif. M embalado	€ / dúzia	porta do cliente	1,87	-0,2	-4,3	42,9
Ovo a peso de 60-68 g	€ / kg	porta do cliente	2,00	-0,2	4,3	60,1

Aves e Ovos

27-11 a 03-12-2023

PREÇOS MÉDIOS DE MERCADO NA UNIÃO EUROPEIA

FRANGO 65 % (€ / 100 kg Peso carcaça)

PAÍSES	SEMANA DE		VAR % Semana Anterior
	20/11 a 26/11/2023	13/11 a 19/11/2023	
Bélgica	0,00	227,62	
Bulgária	0,00	195,87	
República Checa	230,52	234,28	-1,6
Dinamarca	0,00	0,00	
Alemanha	419,00	419,00	0,0
Estónia	0,00	0,00	
Grécia	0,00	0,00	
Espanha	242,69	237,05	2,4
França	300,00	300,00	0,0
Croácia	253,30	254,38	-0,4
Irlanda	235,88	236,88	-0,4
Itália	0,00	315,00	
Chipre	245,60	245,60	0,0
Letónia	0,00	0,00	
Lituânia	0,00	0,00	
Hungria	250,89	243,71	2,9
Malta	283,33	283,33	0,0
Países Baixos	0,00	0,00	
Áustria	343,07	342,42	0,2
Polónia	0,00	163,88	
Portugal	247,50	247,50	0,0
Romenia	206,85	208,94	-1,0
Eslovénia	293,51	275,46	6,6
Eslováquia	228,70	253,06	-9,6
Finlândia	338,18	342,62	-1,3
Suécia	288,60	312,42	-7,6
U.E.	260,05	259,75	0,1

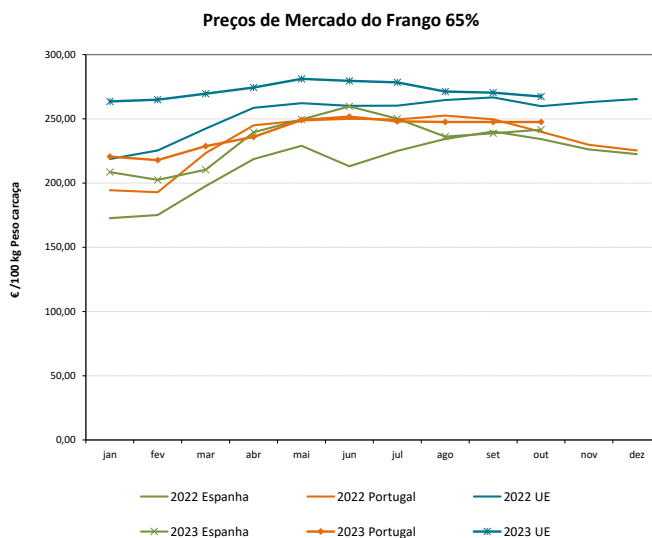

OVOS média classes L / M (€ / 100 kg)

PAÍSES	SEMANA DE		VAR % Semana Anterior
	20/11 a 26/11/2023	13/11 a 19/11/2023	
Bélgica	0,00	208,86	
Bulgária	0,00	216,55	
República Checa	187,35	178,92	4,7
Dinamarca *	0,00	0,00	
Alemanha *	242,34	238,35	1,7
Estónia	212,98	225,31	-5,5
Grécia	0,00	0,00	
Espanha	199,90	199,62	0,1
França	239,15	233,08	2,6
Croácia	268,00	262,96	1,9
Irlanda	0,00	231,10	
Itália	0,00	252,38	
Chipre	172,91	172,91	0,0
Letónia	209,09	209,69	-0,3
Lituânia	185,27	184,53	0,4
Hungria	242,72	239,13	1,5
Malta	242,99	242,99	0,0
Países Baixos *	0,00	209,00	
Áustria *	271,00	270,99	0,0
Polónia	0,00	241,69	
Portugal	234,79	234,79	0,0
Romenia	188,03	185,78	1,2
Eslovénia	232,62	233,89	-0,5
Eslováquia	202,33	211,55	-4,4
Finlândia	209,90	210,91	-0,5
Suécia *	235,58	237,56	-0,8
U.E.	227,73	225,87	0,8

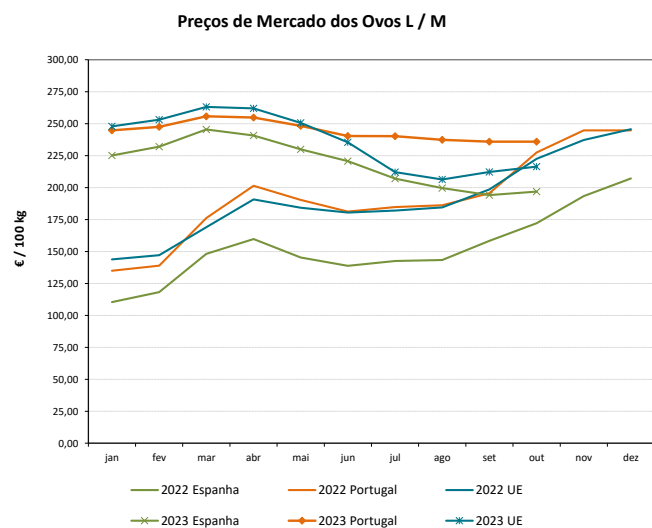

* produção de ovos no solo; todos os outros países produção em gaiola

Fonte: Comissão Europeia - Regulamento de Execução (UE) 2017/1185

Aves e Ovos

27-11 a 03-12-2023

COMÉRCIO INTERNACIONAL DE OVOS - janeiro a setembro

PRODUTO	ENTRADAS		SAÍDAS		Variação 2023/2022 %	
	2023	2022	2023	2022	ENTRADAS	SAÍDAS
1000 unidades						
Ovos de galinha frescos	93 691	87 900	66 819	131 587	6,6	-49,2
Ovos de outras aves frescos ou conservados	11 178	4 646	97 192	95 949	140,6	1,3
Ovos de outras aves domésticas frescos ou conservados	8 232	9 554	1 533	4 736	-13,8	-67,6
TOTAL	113 101	102 100	165 544	232 272	10,8	-28,7
1 000 €						
Ovos de galinha frescos	11 720	7 180	8 202	11 366	63,2	-27,8
Ovos de outras aves frescos ou conservados	809	405	7 892	7 541	99,4	4,7
Ovos de outras aves domésticas frescos ou conservados	1 189	874	328	537	36,0	-39,0
TOTAL	13 717	8 459	16 421	19 444	62,2	-15,5

Fonte: INE (2023 - dados preliminares)

COMÉRCIO INTERNACIONAL DE AVES - janeiro a setembro

PRODUTO	ENTRADAS		SAÍDAS		Variação 2023/2022 %	
	2023	2022	2023	2022	ENTRADAS	SAÍDAS
tonelada						
Carne galos/galinhas fresca ou refrigerada	5 317,3	2 541,8	7 876,9	7 513,7	109,2	4,8
Carne galos/galinhas congelada	1 818,6	2 243,7	3 879,7	2 948,0	-18,9	31,6
Carne peru/perua congelada	460,3	517,1	25,4	7,3	-11,0	249,1
Carne peru/perua fresca ou refrigerada	952,7	595,4	4,7	4,5	60,0	5,1
Pedaços/Miudezas galos/galinhas congelada	21 570,0	18 967,1	7 108,4	6 481,2	13,7	9,7
Pedaços/Miudezas galos/galinhas fresca ou refrigerada	17 901,7	13 347,6	928,1	858,1	34,1	8,1
Pedaços/Miudezas peru/perua congelada	3 117,5	4 717,1	6 074,6	5 991,7	-33,9	1,4
Pedaços/Miudezas peru/perua fresca ou refrigerada	10 431,5	9 368,5	211,7	290,4	11,3	-27,1
TOTAL Galos/Galinhas	46 607,6	37 100,2	19 793,0	17 801,1	25,6	11,2
TOTAL Peru/Perua	14 962,0	15 198,0	6 316,3	6 293,8	-1,6	0,4
1 000 €						
Carne galos/galinhas fresca ou refrigerada	14 914,5	6 260,1	15 844,5	14 813,4	138,2	7,0
Carne galos/galinhas congelada	3 540,8	4 394,1	6 667,1	4 885,5	-19,4	36,5
Carne peru/perua congelada	1 274,4	1 426,4	49,8	22,3	-10,7	123,2
Carne peru/perua fresca ou refrigerada	2 376,0	1 738,3	14,4	12,7	36,7	13,8
Pedaços/Miudezas galos/galinhas congelada	49 868,4	42 782,9	11 104,1	9 828,6	16,6	13,0
Pedaços/Miudezas galos/galinhas fresca ou refrigerada	59 393,6	43 057,8	2 399,4	2 011,6	37,9	19,3
Pedaços/Miudezas peru/perua congelada	7 917,6	11 514,0	10 779,8	9 260,9	-31,2	16,4
Pedaços/Miudezas peru/perua fresca ou refrigerada	44 714,6	44 301,2	554,1	763,3	0,9	-27,4
TOTAL Galos/Galinhas	127 717,3	96 494,9	36 015,1	31 539,1	32,4	14,2
TOTAL Peru/Perua	56 282,6	58 979,9	11 398,1	10 059,1	-4,6	13,3

Fonte: INE (2023 - dados preliminares)

Aves e Ovos

27-11 a 03-12-2023

ÍNDICE DE PREÇOS DE PRODUTOS AGRÍCOLAS NO PRODUTOR (Base 2015)

	(Continente)				
	outubro 2023	setembro 2023	outubro 2022	Var. % Mês anterior	Var. % Mês ano anterior
Aves de Capoeira	133,96	134,37	128,17	-0,3	4,5
Ovos	201,57	201,76	198,26	-0,1	1,7

Fonte: INE

ÍNDICE HARMONIZADO DE PREÇOS NO CONSUMIDOR (Base 2015)

	(Portugal)				
	outubro 2023	setembro 2023	outubro 2022	Var. % Mês anterior	Var. % Mês ano anterior
Carne de Aves	125,38	125,67	131,66	-0,2	-4,8
Ovos	153,82	154,44	148,13	-0,4	3,8

Fonte: Eurostat

ABATES APROVADOS PARA CONSUMO - janeiro a setembro

	1000 Cabeças		tonelada		Var. período homólogo ano anterior (%)	
	2023	2022	2023	2022	Cabeças	tonelada
	Frangos de carne	162 758	157 532	229 268	220 891	3,3
Peru	2 837	2 853	33 096	33 952	-0,6	-2,5

Fonte: INE (dados provisórios)

PRODUÇÃO DE OVOS PARA CONSUMO - janeiro a setembro

	1000 Unidades		tonelada		Var. período homólogo ano anterior (%)	
	2023	2022	2023	2022	Unidades	tonelada
	Ovos	1 432 958	1 430 278	88 843	88 677	0,2

Fonte: INE (dados provisórios)

Frangos de carne - Abates aprovados para consumo

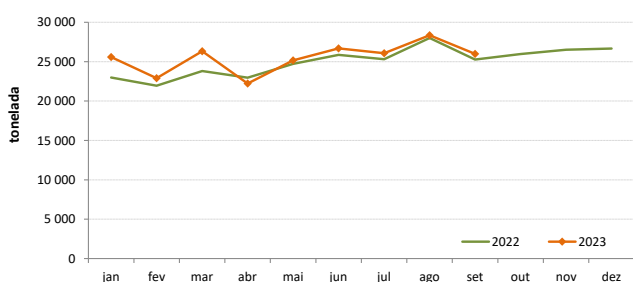

Peru - Abates aprovados para consumo

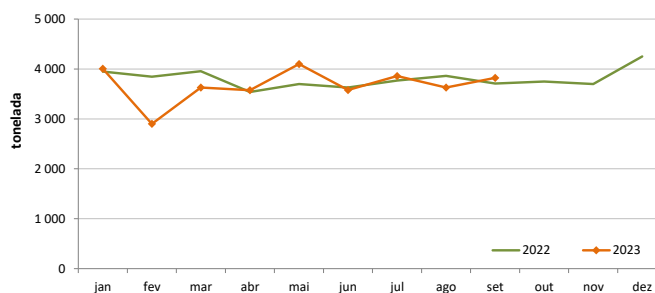

Produção de Ovos de galinha para consumo

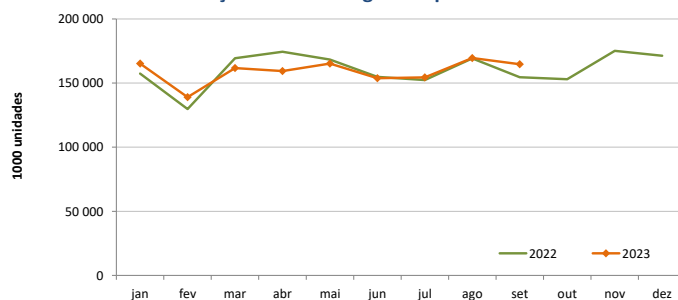

O conhecimento do mercado é a chave do sucesso!

O disponibiliza informação essencial para os empresários agrícolas e outros agentes tomarem as melhores decisões

Para consulta de preços de produtos agrícolas consultar o site: regsima.gpp.pt/regsima/consulta/

Coordenação Central
Gabinete de Planeamento, Políticas e Administração Geral
Direção de Serviços de Estatística
Divisão de Estatística

tel: 213 234 600

SISTEMA DE INFORMAÇÃO DE MERCADOS AGRÍCOLAS
Praça do Comércio, 1149-010 Lisboa

e-mail: sima@gpp.pt

As Newsletter do SIMA podem também ser consultadas no facebook em: <https://www.facebook.com/SIMA.Portugal>