

Suínos

DESTAQUE SEMANAL

Na semana em análise as cotações médias nacionais dos porcos classe E (-3 cêntimos / kg) e classe S (-2 cêntimos / kg) sofreram uma descida em relação à semana anterior, pela 15ª semana consecutiva. Subida dos leitões de <12 kg (+27 cêntimos / kg) e estabilidade dos leitões de 19-25 kg. As cotações dos porcos classe E e classe S desceram 3 cêntimos / kg no Entre Douro e Minho e 2 cêntimos / kg no Ribatejo e Oeste, Beira Litoral e Beira Interior; estabilidade no Alentejo.

Os leitões de <12 kg subiram na Beira Litoral (+42 cêntimos / kg) e no Ribatejo e Oeste (+33 cêntimos / kg).

Descida da cotação mín. das porcas de refugio na Beira Litoral (-5 cêntimos / kg).

COTAÇÕES MÉDIAS NACIONAIS - SEMANAIS

PRODUTO	Unidade de Comercialização	Estádio de Comercialização	MÉDIA DA SEMANA	Variação Percentual		
				Semana anterior	Semana homóloga do ano anterior	Semana homóloga do Triénio 2020-2022
<b>Porco classe E (57%*)</b>	€/ kg P.C.	Entrada Matadouro	<b>2,18</b>	-1,1	0,0	27,9
<b>Porco classe S</b>	€/ kg P.C.	Entrada Matadouro	<b>2,18</b>	-1,1	-0,2	26,7
<b>Leitão até 12 kg</b>	€/ kg P.V.	Saída Produção	<b>5,09</b>	5,6	33,1	56,5
<b>Leitão 19 a 25 kg</b>	€/ kg P.V.	Saída Produção	<b>3,30</b>	0,0	32,0	62,8

Nota: 1)\* Carne magra em % de peso da carcaça (ver nota na página 4)

2) kg P.C. - kg de Peso carcaça; kg P.V. - kg de Peso vivo

Gráficos de cotações mais frequentes

**PORCO Classe E (57%)**  
Cotação Média Nacional

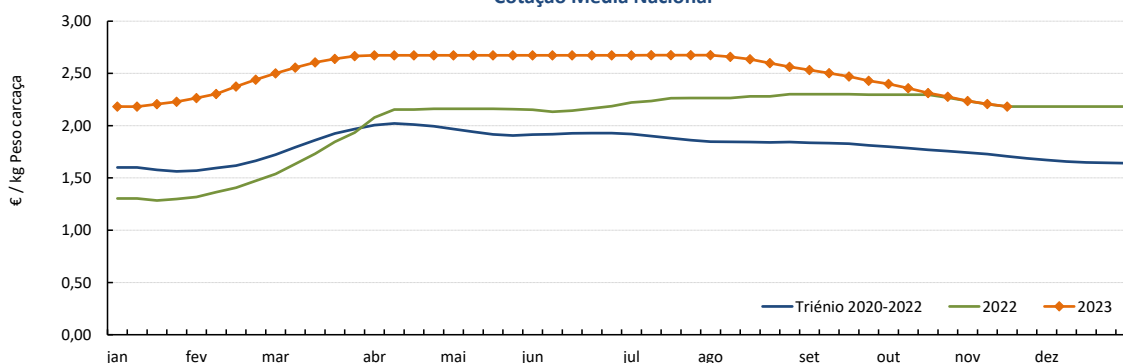

Fonte: SIMA

**PORCO Classe S**  
Cotação Média Nacional

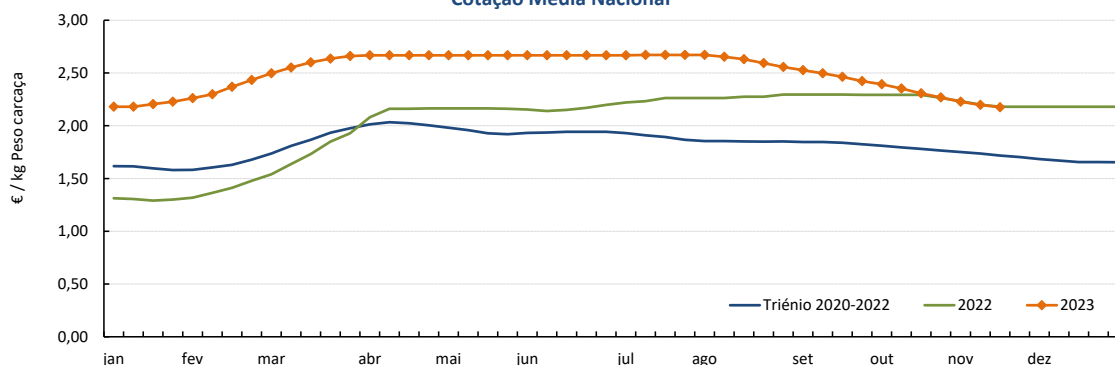

Fonte: SIMA

## Suínos

13-11 a 19-11-2023

### Gráficos de cotações mais frequentes

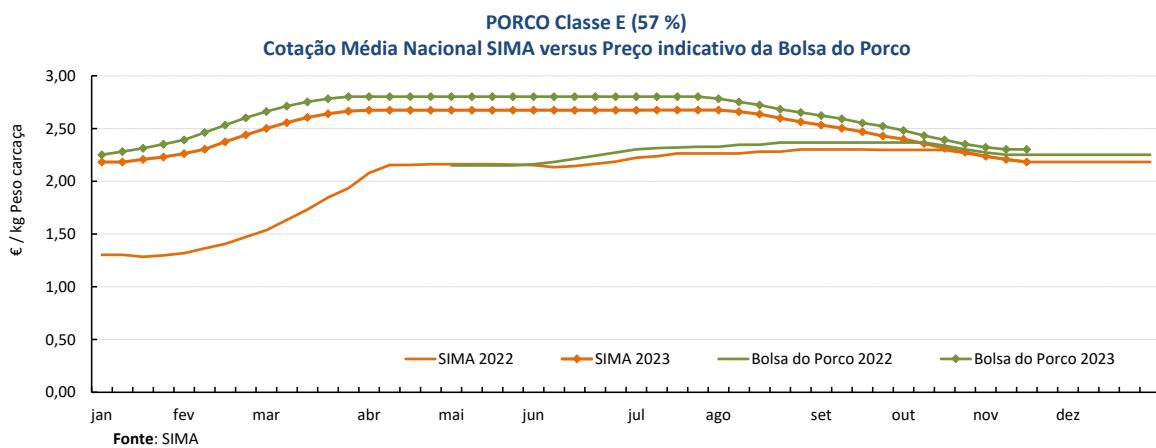
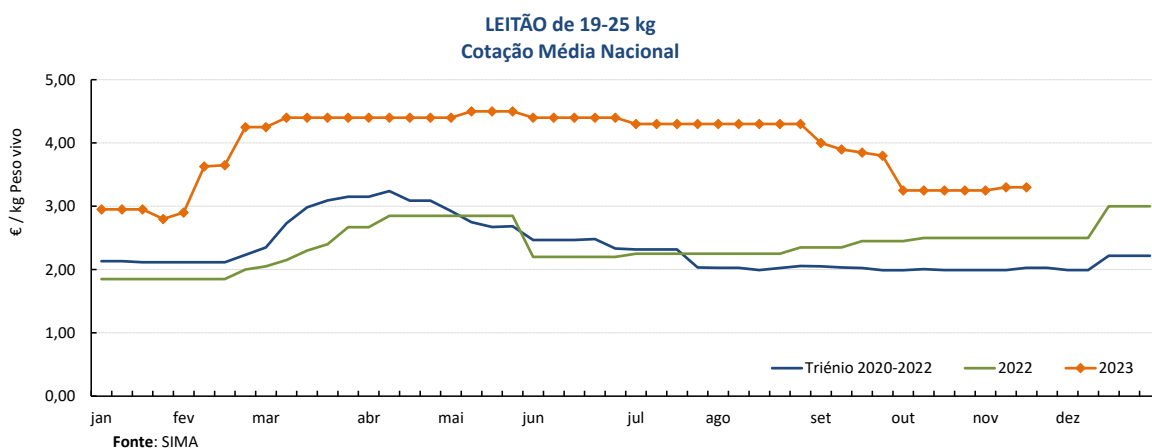
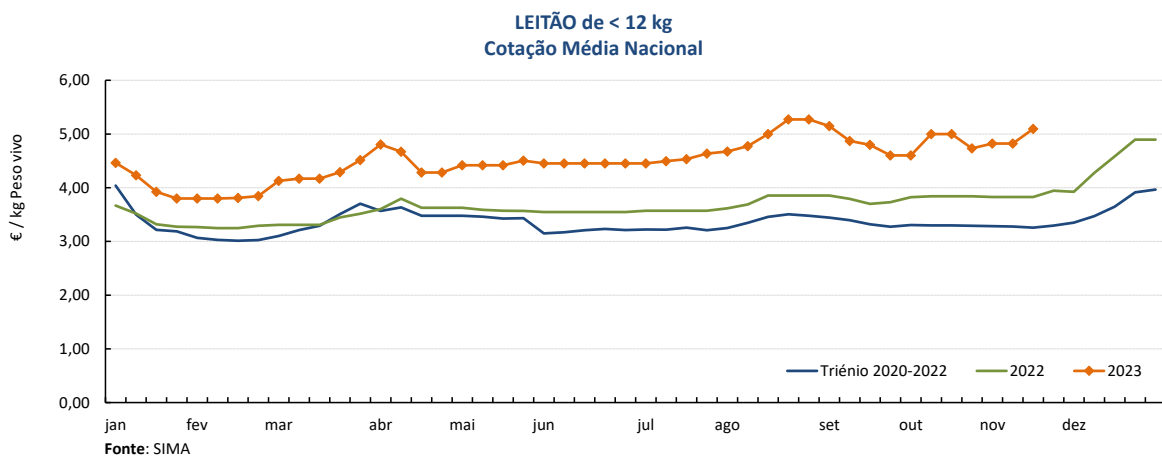

## Suíños

13-11 a 19-11-2023

### Cotações em Bolsas / Mercados UE

#### 1. PORTUGAL - BOLSA DO PORCO (MONTIJO)

PRODUTO	Unidade de Comercialização	Unidade de Comercialização	Preço indicativo (€)				Variação Semana Anterior (€/kg)
			26/10/2023	02/11/2023	09/11/2023	16/11/2023	
Porco classe E - 57% de músculo (à entrada do matadouro)	€/kg	Peso carcaça	2,352	2,322	2,302	<b>2,302</b>	0,000

Nota: A partir da Sessão 1 de 2017 a Bolsa do Porco passou a apresentar apenas a variação em relação à semana anterior e na Sessão 18 de 2022 voltou a fixar semanalmente um preço indicativo não vinculativo

#### 2. ESPANHA

##### 2.1. LÉRIDA - BOLSA

PRODUTO	Unidade de Comercialização	Cotação (€)		Variação Semana Anterior (€/kg)	Variação Semana Anterior (%)	
		09/11/2023	16/11/2023			
Porco Acabado de Lérida "Normal"	€/kg	Peso vivo	1,641	<b>1,636</b>	-0,005	-0,3
Porco Acabado de Lérida "Normal"	€/kg	Peso carcaça	2,159	<b>2,153</b>	-0,007	
Leitão (20 kg)	€/Unidade		61,00	<b>63,50</b>	2,500	4,1

##### 2.2. MADRID - BOLSA

PRODUTO	Unidade de Comercialização	Cotação (€)		Variação Semana Anterior (€/kg-Unidade)	Variação Semana Anterior (%)	
		07/11/2023	13/11/2023			
Porco "Normal"	€/kg	Peso vivo	1,646	<b>1,629</b>	-0,017	-1,0
Porco Carcaça classe E	€/kg	Peso carcaça	2,237	<b>2,215</b>	-0,022	-1,0
Leitão "selecto"	€/Unidade		71,00	<b>73,00</b>	2,000	2,8

#### 3. FRANÇA - BRETANHA

PRODUTO	Unidade de Comercialização	Cotação (€)		Variação Semana Anterior (€/kg)	Variação Semana Anterior (%)	
		09/11/2023	16/11/2023			
Porco 56 TMP * (80-102 kg)	€/kg	Peso carcaça	1,776	<b>1,765</b>	-0,011	-0,6
Porco de reforma	€/kg	Peso carcaça	1,481	<b>1,483</b>	0,002	0,1

\* Taxa de músculo das peças

#### 4. DINAMARCA

PRODUTO	Unidade de Comercialização	Cotação em DKK		Cotação em €		Variação Semana Anterior (%)	
		sem 46/2023	sem 47/2023	sem 45/2023	sem 46/2023		
Porco +60 % carne	kg	Peso carcaça	12,70	<b>12,90</b>	1,70	<b>1,73</b>	1,6

#### 5. PAÍSES BAIXOS - BOLSA

PRODUTO	Unidade de Comercialização	Cotação (€)		Variação Semana Anterior (€/kg)	Variação Semana Anterior (%)	
		sem 45/2023	sem 46/2023			
Porco 56 % carne	€/kg	Peso carcaça	2,08	<b>2,08</b>	0,000	0,0
Leitão	€/Unidade		62,00	<b>63,00</b>	-	1,6

#### 6. ALEMANHA

PRODUTO	Unidade de Comercialização	Cotação (€)		Variação Semana Anterior (€/kg)	Variação Semana Anterior (%)	
		08/11/2023	15/11/2023			
Porco 56 % carne	€/kg	Peso carcaça	2,10	<b>2,10</b>	0,000	0,0

## Suíños

13-11 a 19-11-2023

### PREÇOS MÉDIOS DE MERCADO NA UNIÃO EUROPEIA

#### PORCO CLASSE E (€ / 100 kg Peso carcaça)

PAÍSES	SEMANA DE	SEMANA DE	VAR %
	06/11 a 12/11/23	30/10 a 05/11/23	
Bélgica	203,29	202,98	0,2
Bulgária	262,30	265,24	-1,1
República Checa	212,95	212,51	0,2
Dinamarca	191,32	191,06	0,1
Alemanha	220,33	220,25	0,0
Estónia	200,73	200,88	-0,1
Grécia			
Espanha	204,41	205,24	-0,4
França	192,00	195,00	-1,5
Croácia	189,82	191,69	-1,0
Irlanda	206,15	206,34	-0,1
Chipre	253,70	252,89	0,3
Letónia	227,16	227,62	-0,2
Lituânia	219,44	220,65	-0,5
Luxemburgo	214,56	215,18	-0,3
Hungria	220,60	218,89	0,8
Malta	225,65	225,47	0,1
Países Baixos	195,35	195,11	0,1
Áustria	226,28	226,64	-0,2
Polónia	221,88	219,69	1,0
Portugal	220,73	223,67	-1,3
Romenia	234,64	235,10	-0,2
Eslovénia	225,83	226,51	-0,3
Eslováquia	222,47	225,89	-1,5
Finlândia	218,31	218,41	0,0
Suécia	219,57	217,64	0,9
U.E.	212,07	212,09	0,0

Nota:

As carcaças dos suínos são divididas em classes de acordo com o teor estimado de carne magra em percentagem de peso da carcaça e classificadas em conformidade (Grelha de Classificação SEUROP):

Classe S (Superior) - 60% ou mais

Classe E (Excelente) - 55% ou mais, mas menos de 60%

#### Preços de Mercado do Porco classe E na UE

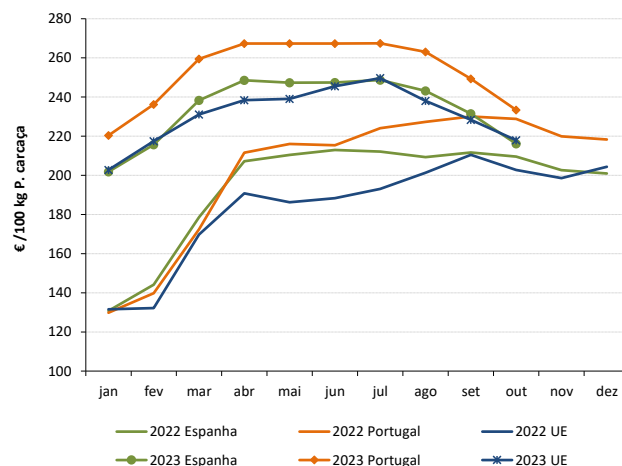

#### PORCO CLASSE S (€ / 100 kg Peso carcaça)

Bélgica	210,55	211,88	-0,6
República Checa	217,40	217,27	0,1
Dinamarca	194,54	194,28	0,1
Alemanha	223,71	223,71	0,0
Estónia	201,39	205,35	-1,9
Grécia			
Espanha	211,33	213,73	-1,1
França	199,00	202,00	-1,5
Croácia	181,98	183,80	-1,0
Irlanda	206,48	206,38	0,0
Letónia	220,22	220,79	-0,3
Lituânia	211,98	213,61	-0,8
Luxemburgo	221,17	221,74	-0,3
Hungria	229,54	222,44	3,2
Malta	226,73	226,91	-0,1
Países Baixos	196,49	196,25	0,1
Áustria	236,64	237,51	-0,4
Polónia	224,00	221,79	1,0
Portugal	219,84	222,77	-1,3
Romenia	235,63	235,61	0,0
Eslovénia	243,34	243,49	-0,1
Eslováquia	221,92	222,73	-0,4
Finlândia	226,40	225,56	0,4
Suécia	223,69	221,29	1,1
U.E.	212,16	213,06	-0,4

#### Preços de Mercado do Porco classe S na UE

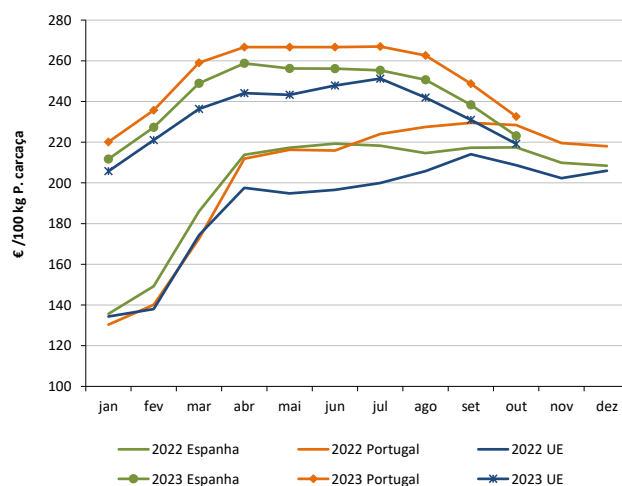

#### LEITÕES de cerca de 25 kg (€ / Unidade)

Bélgica	71,00	69,00	2,9
República Checa			
Dinamarca	65,83	65,65	0,3
Alemanha	75,60	75,70	-0,1
Estónia	50,67	49,00	3,4
Espanha	68,33	66,29	3,1
França	59,00	60,00	-1,7
Croácia	99,24	99,24	0,0
Itália			
Letónia	55,43	55,36	0,1
Hungria		73,30	
Países Baixos	55,00	53,25	3,3
Portugal	66,00	65,00	1,5
Finlândia	88,57	89,02	-0,5
Suécia	85,51	83,90	1,9
U.E.	70,66	69,88	1,1

#### Preços de Mercado dos Leitões de 25 kg na UE

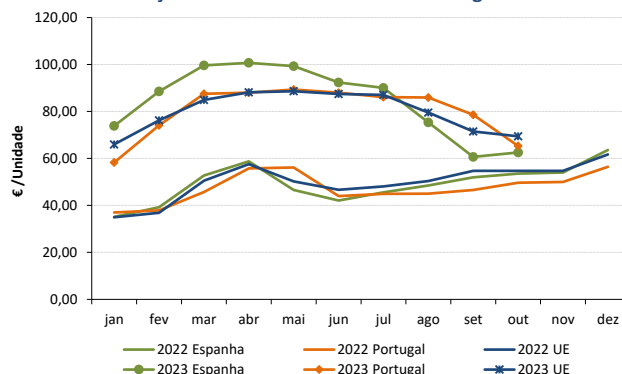

Fonte: Comissão Europeia - Regulamento de Execução (UE) 2017/1185

## Suíños

13-11 a 19-11-2023

### ÍNDICE DE PREÇOS DE PRODUTOS AGRÍCOLAS NO PRODUTOR (Base 2015)

(Continente)

	setembro 2023	agosto 2023	setembro 2022	Var. % Mês anterior	Var. % Mês homólogo ano anterior
<b>Suíños</b>	169,03	179,14	154,27	-5,6	9,6

Fonte: INE

### ÍNDICE HARMONIZADO DE PREÇOS NO CONSUMIDOR (Base 2015)

(Portugal)

	outubro 2023	setembro 2023	outubro 2022	Var. % Mês anterior	Var. % Mês homólogo ano anterior
<b>Carne de Suíno</b>	144,57	148,08	144,46	-2,4	0,1

Fonte: Eurostat

### ABATES APROVADOS PARA CONSUMO - janeiro a setembro

(Portugal)

	Cabeças		tonelada		Variação % período homólogo ano anterior	
	2023	2022	2023	2022	Cabeças	tonelada
<b>Leitões</b>	957 838	1 034 267	6 781,0	7 227,7	-7,4	-6,2
<b>Porcos de Engorda</b>	2 854 943	2 988 417	238 356,2	248 021,0	-4,5	-3,9
<b>Reprodutores</b>	26 040	30 563	3 792,7	4 668,3	-14,8	-18,8
<b>TOTAL</b>	3 838 821	4 053 247	248 930,0	259 917,0	-5,3	-4,2

Fonte: INE (dados provisórios)

#### Total de Suíños - Abates aprovados para consumo

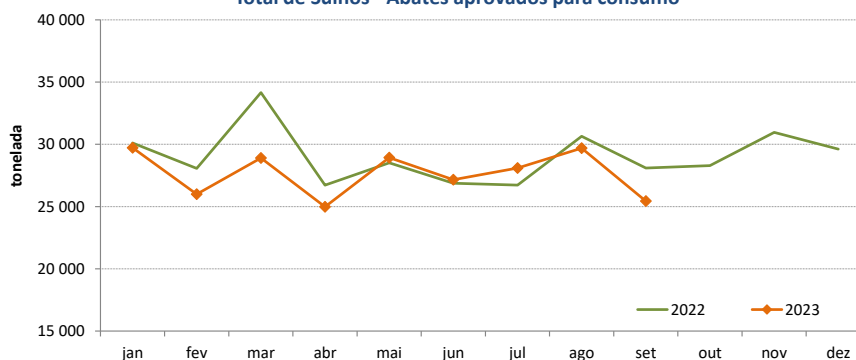

#### Porcos de Engorda - Abates aprovados para consumo

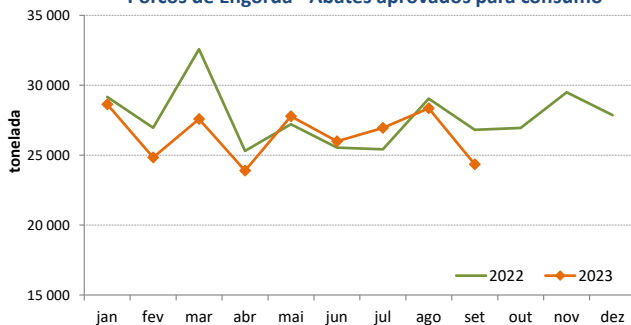

#### Leitões - Abates aprovados para consumo

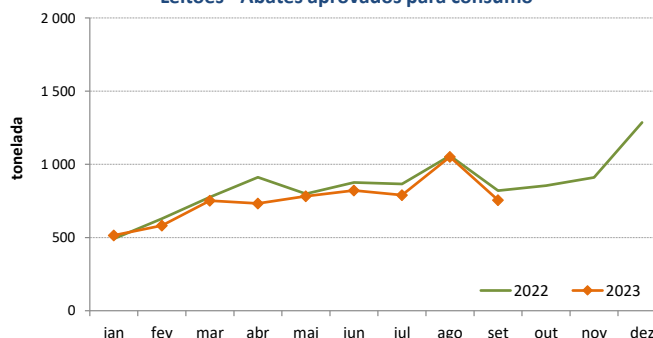

**Suíños**

13-11 a 19-11-2023

**COMÉRCIO INTERNACIONAL - janeiro a setembro**

PRODUTO	ENTRADAS		SAÍDAS		Variação 2023/2022 %	
	2023	2022	2023	2022	ENTRADAS	SAÍDAS
<b>Cabeças</b>						
Outros Suínos Vivos <50 kg	115 579	111 385	176 766	117 031	3,8	51,0
Outros Suínos Vivos >50 kg	682 826	634 837	250 447	209 821	7,6	19,4
Suínos Rep. Raça Pura	12	54	979	3 146		-68,9
<b>TOTAL</b>	<b>798 417</b>	<b>746 276</b>	<b>428 192</b>	<b>329 998</b>	<b>7,0</b>	<b>29,8</b>
<b>tonelada</b>						
Carne Congelada	18 042	19 739	13 041	15 417	-8,6	-15,4
Carne Fresca/Refrigerada	46 505	53 405	10 320	9 067	-12,9	13,8
Outros Suínos Vivos <50 kg	1 288	1 325	3 395	2 138	-2,8	58,8
Outros Suínos Vivos >50 kg	71 159	64 978	28 134	23 326	9,5	20,6
Suínos Rep. Raça Pura	2	7	147	394	-74,3	-62,7
Miudezas	1 123	1 011	8 694	7 491	11,1	16,1
<b>TOTAL</b>	<b>138 119</b>	<b>140 465</b>	<b>63 731</b>	<b>57 833</b>	<b>-1,7</b>	<b>10,2</b>
<b>1 000 €</b>						
Carne Congelada	69 038	59 060	32 580	33 631	16,9	-3,1
Carne Fresca/Refrigerada	176 763	183 728	29 285	24 437	-3,8	19,8
Outros Suínos Vivos <50 kg	4 932	3 541	15 377	6 320	39,3	143,3
Outros Suínos Vivos >50 kg	140 648	101 238	61 743	39 654	38,9	55,7
Suínos Rep. Raça Pura	30	115	382	536	-73,6	-28,8
Miudezas	2 342	2 457	10 488	8 211	-4,7	27,7
<b>TOTAL</b>	<b>393 752</b>	<b>350 141</b>	<b>149 854</b>	<b>112 788</b>	<b>12,5</b>	<b>32,9</b>

Nota: estão incluídos os animais vivos e a carne das espécies suínas domésticas e não domésticas (por exemplo os javalis)

FONTE: INE (2023 - dados preliminares)

O conhecimento do mercado é a chave do sucesso!

O disponibiliza informação essencial para os empresários agrícolas e outros agentes tomarem as melhores decisões

Para consulta de preços de produtos agrícolas consultar o site: [regsima.gpp.pt/regsima/consulta/](https://regsima.gpp.pt/regsima/consulta/)

Coordenação Central  
Gabinete de Planeamento, Políticas e Administração Geral  
Direção de Serviços de Estatística  
Divisão de Estatística

tel: 213 234 600

SISTEMA DE INFORMAÇÃO DE MERCADOS AGRÍCOLAS  
e-mail: [sima@gpp.pt](mailto:sima@gpp.pt)  
Praça do Comércio, 1149-010 Lisboa

As Newsletter do SIMA podem também ser consultadas no facebook em: <https://www.facebook.com/SIMA.Portugal>