

Suínos

DESTAQUE SEMANAL

Na semana em análise as cotações médias nacionais dos porcos classe E e classe S sofreram uma descida em relação à semana anterior (-3 cêntimos / kg), pela 14ª semana consecutiva. Ligeiro acréscimo dos leitões de 19-25 kg (+5 cêntimos / kg) e estabilidade dos leitões de <12 kg. As cotações dos porcos classe E e classe S desceram 2 cêntimos / kg na Beira Litoral e 3 cêntimos / kg no Ribatejo e Oeste, Entre Douro e Minho, Alentejo e Beira Interior. Os leitões de <12 kg subiram no Algarve (+17 cêntimos / kg) e os leitões de 19-25 kg no Alentejo (+5 cêntimos / kg). As porcas de refugio voltaram a cair na Beira Litoral (-3 cêntimos / kg) e no Algarve (-5 cêntimos / kg).

COTAÇÕES MÉDIAS NACIONAIS - SEMANAIS

PRODUTO	Unidade de Comercialização	Estádio de Comercialização	MÉDIA DA SEMANA	Variação Percentual		
				Semana anterior	Semana homóloga do ano anterior	Semana homóloga do Triénio 2020-2022
<b>Porco classe E (57%*)</b>	€/ kg P.C.	Entrada Matadouro	<b>2,21</b>	-1,3	0,0	27,7
<b>Porco classe S</b>	€/ kg P.C.	Entrada Matadouro	<b>2,20</b>	-1,3	-0,1	26,6
<b>Leitão até 12 kg</b>	€/ kg P.V.	Saída Produção	<b>4,82</b>	0,0	26,0	47,3
<b>Leitão 19 a 25 kg</b>	€/ kg P.V.	Saída Produção	<b>3,30</b>	1,5	32,0	65,6

Nota: 1)\* Carne magra em % de peso da carcaça (ver nota na página 4)

2) kg P.C. - kg de Peso carcaça; kg P.V. - kg de Peso vivo

Gráficos de cotações mais frequentes

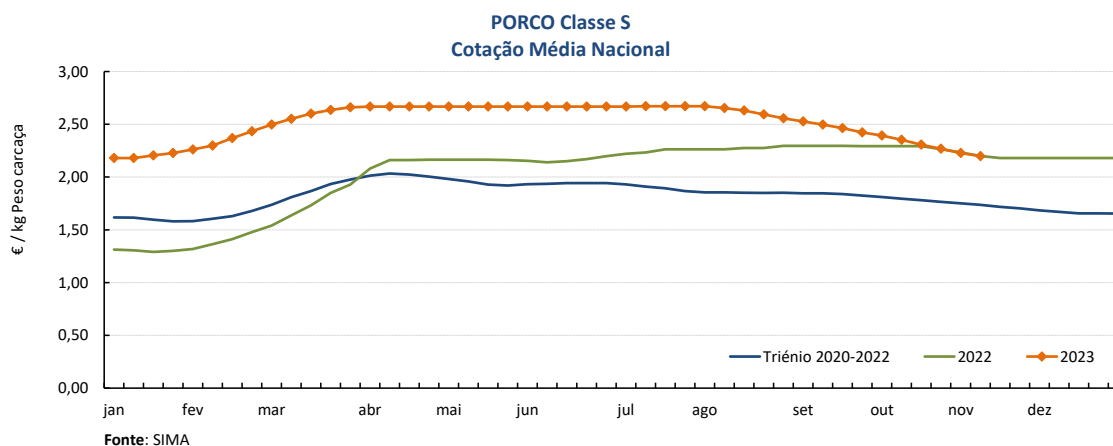
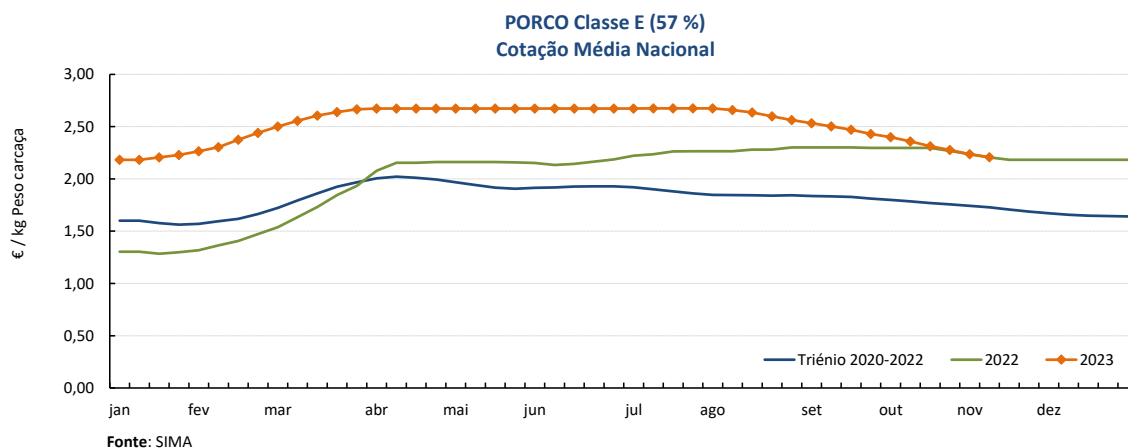

## Suínos

06-11 a 12-11-2023

### Gráficos de cotações mais frequentes

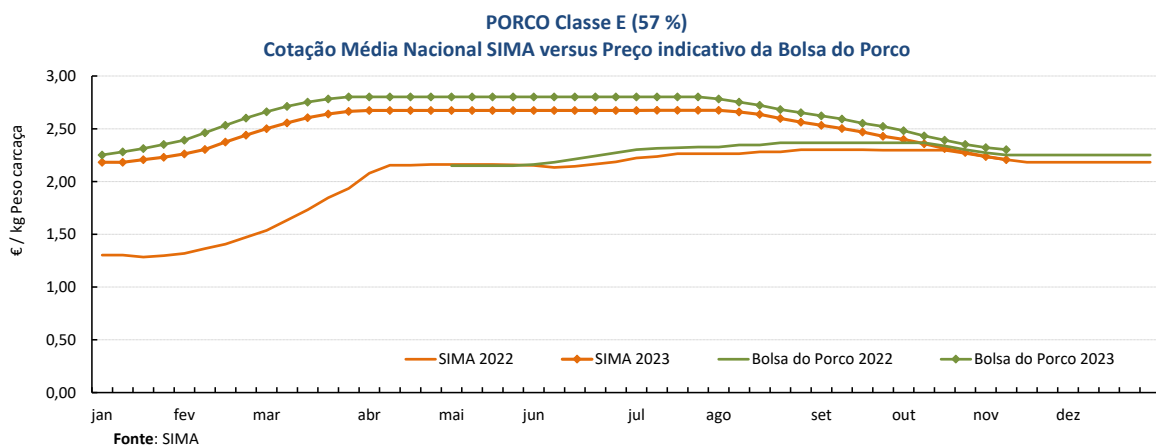
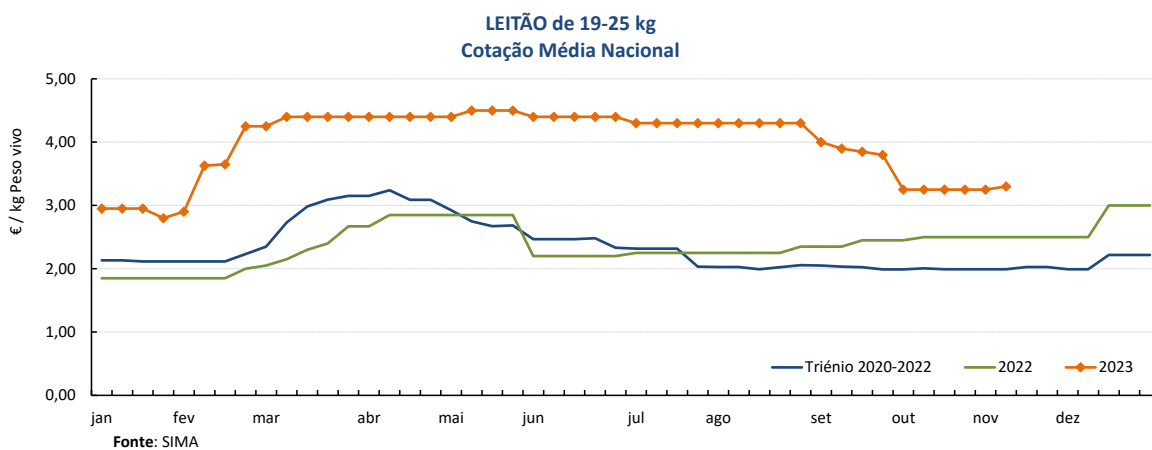
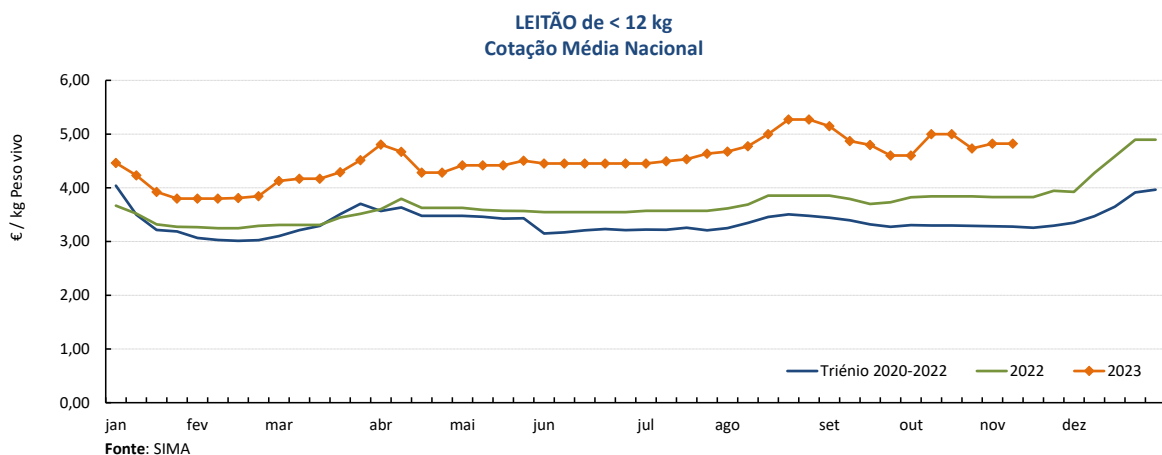

## Suínos

06-11 a 12-11-2023

### Cotações em Bolsas / Mercados UE

#### 1. PORTUGAL - BOLSA DO PORCO (MONTIJO)

PRODUTO	Unidade de Comercialização	Unidade de Comercialização	Preço indicativo (€)				Variação Semana Anterior (€/kg)
			19/10/2023	26/10/2023	02/11/2023	09/11/2023	
Porco classe E - 57% de músculo (à entrada do matadouro)	€/kg	Peso carcaça	2,392	2,352	2,322	<b>2,302</b>	-0,020

Nota: A partir da Sessão 1 de 2017 a Bolsa do Porco passou a apresentar apenas a variação em relação à semana anterior e na Sessão 18 de 2022 voltou a fixar semanalmente um preço indicativo não vinculativo

#### 2. ESPANHA

##### 2.1. LÉRIDA - BOLSA

PRODUTO	Unidade de Comercialização	Cotação (€)		Variação Semana Anterior (€/kg)	Variação Semana Anterior (%)	
		02/11/2023	09/11/2023			
Porco Acabado de Lérida "Normal"	€/kg	Peso vivo	1,658	<b>1,641</b>	-0,017	-1,0
Porco Acabado de Lérida "Normal"	€/kg	Peso carcaça	2,182	<b>2,159</b>	-0,022	
Leitão (20 kg)	€/Unidade		59,00	<b>61,00</b>	2,000	3,4

##### 2.2. MADRID - BOLSA

PRODUTO	Unidade de Comercialização	Cotação (€)		Variação Semana Anterior (€/kg-Unidade)	Variação Semana Anterior (%)	
		30/10/2023	07/11/2023			
Porco "Normal"	€/kg	Peso vivo	1,668	<b>1,646</b>	-0,022	-1,3
Porco Carcaça classe E	€/kg	Peso carcaça	2,265	<b>2,237</b>	-0,028	-1,2
Leitão "selecto"	€/Unidade		69,00	<b>71,00</b>	2,000	2,9

#### 3. FRANÇA - BRETANHA

PRODUTO	Unidade de Comercialização	Cotação (€)		Variação Semana Anterior (€/kg)	Variação Semana Anterior (%)	
		02/11/2023	09/11/2023			
Porco 56 TMP * (80-102 kg)	€/kg	Peso carcaça	1,805	<b>1,776</b>	-0,029	-1,6
Porco de reforma	€/kg	Peso carcaça	1,481	<b>1,481</b>	0,000	0,0

\* Taxa de músculo das peças

#### 4. DINAMARCA

PRODUTO	Unidade de Comercialização	Cotação em DKK		Cotação em €		Variação Semana Anterior (%)	
		sem 45/2023	sem 46/2023	sem 45/2023	sem 46/2023		
Porco +60 % carne	kg	Peso carcaça	12,70	<b>12,70</b>	1,70	<b>1,70</b>	0,0

#### 5. PAÍSES BAIXOS - BOLSA

PRODUTO	Unidade de Comercialização	Cotação (€)		Variação Semana Anterior (€/kg)	Variação Semana Anterior (%)	
		sem 44/2023	sem 45/2023			
Porco 56 % carne	€/kg	Peso carcaça	2,08	<b>2,08</b>	0,000	0,0
Leitão	€/Unidade		60,50	<b>62,00</b>	-	2,5

#### 6. ALEMANHA

PRODUTO	Unidade de Comercialização	Cotação (€)		Variação Semana Anterior (€/kg)	Variação Semana Anterior (%)	
		01/11/2023	08/11/2023			
Porco 56 % carne	€/kg	Peso carcaça	2,10	<b>2,10</b>	0,000	0,0

## Suíños

06-11 a 12-11-2023

### PREÇOS MÉDIOS DE MERCADO NA UNIÃO EUROPEIA

#### PORCO CLASSE E (€ / 100 kg Peso carcaça)

PAÍSES	SEMANA DE 30/10 a 05/11/23	SEMANA DE 23/10 a 29/10/23	VAR % Semana Anterior
Bélgica	202,98	203,09	-0,1
Bulgária	265,24	268,37	-1,2
República Checa	212,51	211,70	0,4
Dinamarca	190,66	190,66	0,0
Alemanha	220,25	220,46	-0,1
Estónia	200,88	198,91	1,0
Grécia			
Espanha	205,24	210,52	-2,5
França	195,00	199,00	-2,0
Croácia	191,69	194,62	-1,5
Irlanda	206,34	210,14	-1,8
Chipre	252,89	254,06	-0,5
Letónia	227,62	227,40	0,1
Lituânia	220,65	219,44	0,6
Luxemburgo	215,18	215,20	0,0
Hungria	218,89	218,36	0,2
Malta	225,47		
Países Baixos	195,11	195,15	0,0
Áustria	224,34	225,74	-0,6
Polónia	219,69	219,23	0,2
Portugal	223,67	227,67	-1,8
Romenia	235,10	238,55	-1,4
Eslovénia	226,51	225,60	0,4
Eslováquia	225,89	227,65	-0,8
Finlândia	218,41	219,02	-0,3
Suécia	217,73	218,15	-0,2
U.E.	212,03	213,34	-0,6

Nota:  
 As carcaças dos suínos são divididas em classes de acordo com o teor estimado de carne magra em percentagem de peso da carcaça e classificadas em conformidade (Grelha de Classificação SEUROP):

Classe S (Superior) - 60% ou mais

Classe E (Excelente) - 55% ou mais, mas menos de 60%

#### Preços de Mercado do Porco classe E na UE

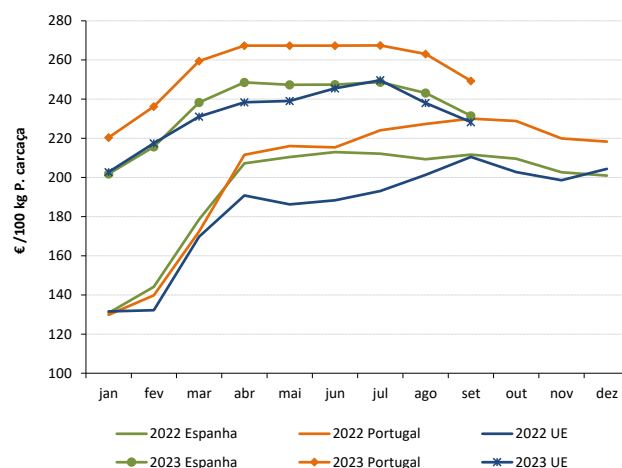

#### PORCO CLASSE S (€ / 100 kg Peso carcaça)

Bélgica	211,88	212,04	-0,1
República Checa	217,27	215,96	0,6
Dinamarca	193,87	193,87	0,0
Alemanha	223,71	223,94	-0,1
Estónia	205,35	201,65	1,8
Grécia			
Espanha	213,73	217,58	-1,8
França	202,00	206,00	-1,9
Croácia	183,80	211,41	-13,1
Irlanda	206,38	210,32	-1,9
Letónia	220,79	223,59	-1,3
Lituânia	213,61	214,25	-0,3
Luxemburgo	221,74	221,28	0,2
Hungria	222,44	221,87	0,3
Malta	226,91		
Países Baixos	196,25	196,29	0,0
Áustria	236,43	236,66	-0,1
Polónia	221,79	221,19	0,3
Portugal	222,77	226,77	-1,8
Romenia	235,61	238,97	-1,4
Eslovénia	243,49	242,38	0,5
Eslováquia	222,73	222,25	0,2
Finlândia	225,56	226,77	-0,5
Suécia	221,29	221,47	-0,1
U.E.	212,99	214,78	-0,8

#### Preços de Mercado do Porco classe S na UE

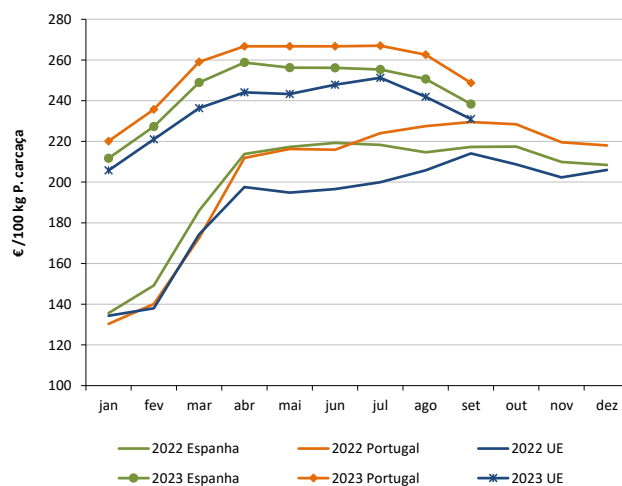

#### LEITÕES de cerca de 25 kg (€ / Unidade)

Bélgica	69,00	69,00	0,0
República Checa			
Dinamarca	65,65	65,65	0,0
Alemanha	75,70	75,50	0,3
Estónia	49,00		
Espanha	66,29	64,26	3,2
França	60,00	60,00	0,0
Croácia	99,24	99,24	0,0
Itália			
Letónia	55,36	58,04	-4,6
Hungria	73,30		
Países Baixos	53,25	52,50	1,4
Portugal	65,00	65,00	0,0
Finlândia	89,02	89,03	0,0
Suécia	83,95	84,60	-0,8
U.E.	69,88	69,19	1,0

#### Preços de Mercado dos Leitões de 25 kg na UE

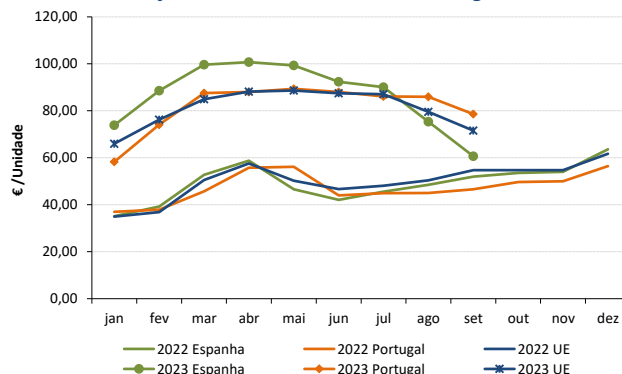

Fonte: Comissão Europeia - Regulamento de Execução (UE) 2017/1185

## Suíños

06-11 a 12-11-2023

### ÍNDICE DE PREÇOS DE PRODUTOS AGRÍCOLAS NO PRODUTOR (Base 2015)

(Continente)

	setembro 2023	agosto 2023	setembro 2022	Var. % Mês anterior	Var. % Mês homólogo ano anterior
<b>Suíños</b>	169,03	179,14	154,27	-5,6	9,6

Fonte: INE

### ÍNDICE HARMONIZADO DE PREÇOS NO CONSUMIDOR (Base 2015)

(Portugal)

	setembro 2023	agosto 2023	setembro 2022	Var. % Mês anterior	Var. % Mês homólogo ano anterior
<b>Carne de Suíno</b>	148,08	148,41	143,42	-0,2	3,2

Fonte: Eurostat

### ABATES APROVADOS PARA CONSUMO - janeiro a agosto

(Portugal)

	Cabeças		tonelada		Variação % período homólogo ano anterior	
	2023	2022	2023	2022	Cabeças	tonelada
<b>Leitões</b>	850 472	916 875	6 025,1	6 407,3	-7,2	-6,0
<b>Porcos de Engorda</b>	2 537 775	2 660 968	214 017,1	221 212,5	-4,6	-3,3
<b>Reprodutores</b>	23 649	27 547	3 451,8	4 193,2	-14,2	-17,7
<b>TOTAL</b>	3 411 896	3 605 390	223 493,9	231 812,9	-5,4	-3,6

Fonte: INE (dados provisórios)

Total de Suíños - Abates aprovados para consumo

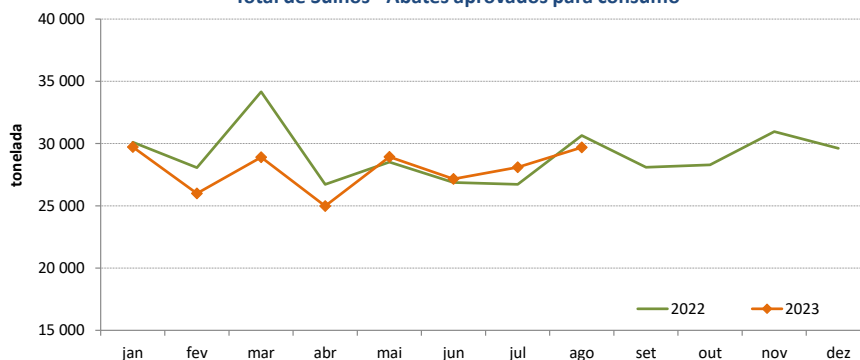

Porcos de Engorda - Abates aprovados para consumo

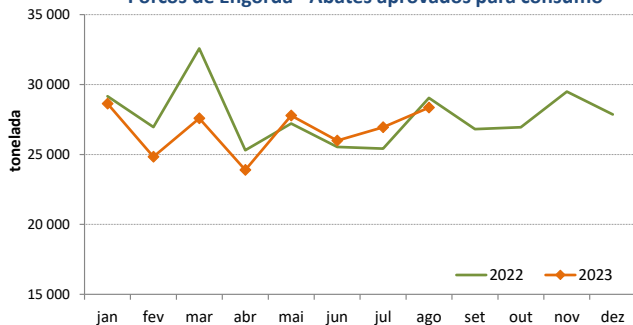

Leitões - Abates aprovados para consumo

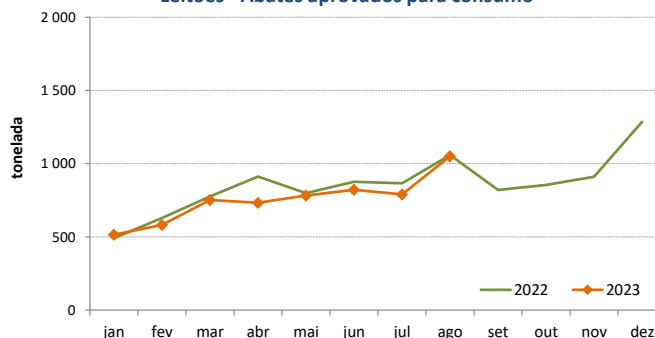

**Suíños**

06-11 a 12-11-2023

**COMÉRCIO INTERNACIONAL - janeiro a setembro**

PRODUTO	ENTRADAS		SAÍDAS		Variação 2023/2022 %	
	2023	2022	2023	2022	ENTRADAS	SAÍDAS
<b>Cabeças</b>						
Outros Suínos Vivos <50 kg	115 579	111 385	176 766	117 031	3,8	51,0
Outros Suínos Vivos >50 kg	682 826	634 837	250 447	209 821	7,6	19,4
Suínos Rep. Raça Pura	12	54	979	3 146		-68,9
<b>TOTAL</b>	<b>798 417</b>	<b>746 276</b>	<b>428 192</b>	<b>329 998</b>	<b>7,0</b>	<b>29,8</b>
<b>tonelada</b>						
Carne Congelada	18 042	19 739	13 041	15 417	-8,6	-15,4
Carne Fresca/Refrigerada	46 505	53 405	10 320	9 067	-12,9	13,8
Outros Suínos Vivos <50 kg	1 288	1 325	3 395	2 138	-2,8	58,8
Outros Suínos Vivos >50 kg	71 159	64 978	28 134	23 326	9,5	20,6
Suínos Rep. Raça Pura	2	7	147	394	-74,3	-62,7
Miudezas	1 123	1 011	8 694	7 491	11,1	16,1
<b>TOTAL</b>	<b>138 119</b>	<b>140 465</b>	<b>63 731</b>	<b>57 833</b>	<b>-1,7</b>	<b>10,2</b>
<b>1 000 €</b>						
Carne Congelada	69 038	59 060	32 580	33 631	16,9	-3,1
Carne Fresca/Refrigerada	176 763	183 728	29 285	24 437	-3,8	19,8
Outros Suínos Vivos <50 kg	4 932	3 541	15 377	6 320	39,3	143,3
Outros Suínos Vivos >50 kg	140 648	101 238	61 743	39 654	38,9	55,7
Suínos Rep. Raça Pura	30	115	382	536	-73,6	-28,8
Miudezas	2 342	2 457	10 488	8 211	-4,7	27,7
<b>TOTAL</b>	<b>393 752</b>	<b>350 141</b>	<b>149 854</b>	<b>112 788</b>	<b>12,5</b>	<b>32,9</b>

**Nota:** estão incluídos os animais vivos e a carne das espécies suínas domésticas e não domésticas (por exemplo os javalis)

FONTE: INE (2023 - dados preliminares)

O conhecimento do mercado é a chave do sucesso!

O disponibiliza informação essencial para os empresários agrícolas e outros agentes tomarem as melhores decisões

Para consulta de preços de produtos agrícolas consultar o site: [regsima.gpp.pt/regsima/consulta/](https://regsima.gpp.pt/regsima/consulta/)

Coordenação Central  
Gabinete de Planeamento, Políticas e Administração Geral  
Direção de Serviços de Estatística  
Divisão de Estatística

tel: 213 234 600

SISTEMA DE INFORMAÇÃO DE MERCADOS AGRÍCOLAS  
e-mail: [sima@gpp.pt](mailto:sima@gpp.pt)  
Praça do Comércio, 1149-010 Lisboa

As Newsletter do SIMA podem também ser consultadas no facebook em: <https://www.facebook.com/SIMA.Portugal>