

Suínos

CONJUNTURA SEMANAL

Na semana em análise as cotações médias nacionais dos porcos classe E e classe S sofreram uma descida em relação à semana anterior (-4 cêntimos / kg), pela 13ª semana consecutiva. Os leitões de <12 kg apresentaram um acréscimo (+9 cêntimos / kg) e os de 19-25 kg mantiveram-se estáveis.

Esta semana na Europa os preços dos porcos de engorda registaram uma redução em Espanha, França e Portugal e estabilidade na Alemanha, Dinamarca e Países Baixos.

No Entre Douro e Minho a oferta e a procura de suínos para abate foram médias. Descida de cotações dos porcos classe E e classe S (-4 cêntimos / kg).

Na Beira Litoral a oferta de suínos para abate foi média e a procura relativamente animada., tendo esta última aumentado em relação à semana passada. A procura de leitão continua animada. Decréscimo de cotações dos porcos classe E e classe S (-4 cêntimos / kg) e das porcas de refugio (-6 cêntimos / kg); estabilidade dos leitões de <12 kg.

Na Beira Interior a oferta e a procura de suínos para abate foram médias. As cotações dos porcos classe E e classe S baixaram em relação à semana anterior (-4 cêntimos / kg).

No Ribatejo e Oeste a oferta e a procura de suínos para abate foram médias. Redução das cotações dos porcos classe E e classe S (-4 cêntimos / kg) e subida dos leitões de <12 kg (+17 cêntimos / kg).

No Alentejo a oferta e a procura de suínos para abate foram médias. As cotações dos porcos classe E e classe S baixaram (-2 cêntimos / kg) em relação à semana passada, mas os leitões de <12 kg e de 19-25 kg não registaram alterações.

No Algarve as porcas de refugio sofreram uma redução (-25 cêntimos / kg) e os leitões de <12 kg mantiveram-se estáveis.

COTAÇÕES MÉDIAS NACIONAIS - SEMANAIS

PRODUTO	Unidade de Comercialização	Estádio de Comercialização	MÉDIA DA SEMANA	Variação Percentual		
				Semana anterior	Semana homóloga do ano anterior	Semana homóloga do Triénio 2020-2022
Porco classe E (57%*)	€/ kg P.C.	Entrada Matadouro	2,24	-1,8	0,0	28,4
Porco classe S	€/ kg P.C.	Entrada Matadouro	2,23	-1,8	-0,2	27,2
Leitão até 12 kg	€/ kg P.V.	Saída Produção	4,82	1,9	26,0	46,7
Leitão 19 a 25 kg	€/ kg P.V.	Saída Produção	3,25	0,0	30,0	63,0

Nota: 1)* Carne magra em % de peso da carcaça (ver nota na página 4)

2) kg P.C. - kg de Peso carcaça; kg P.V. - kg de Peso vivo

Gráficos de cotações mais frequentes

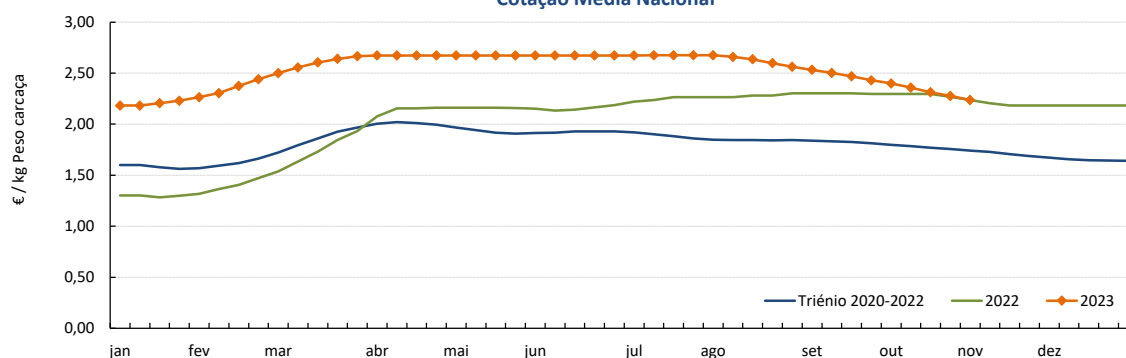
 PORCO Classe E (57%)
 Cotação Média Nacional

Fonte: SIMA

Suínos

30-10 a 05-11-2023

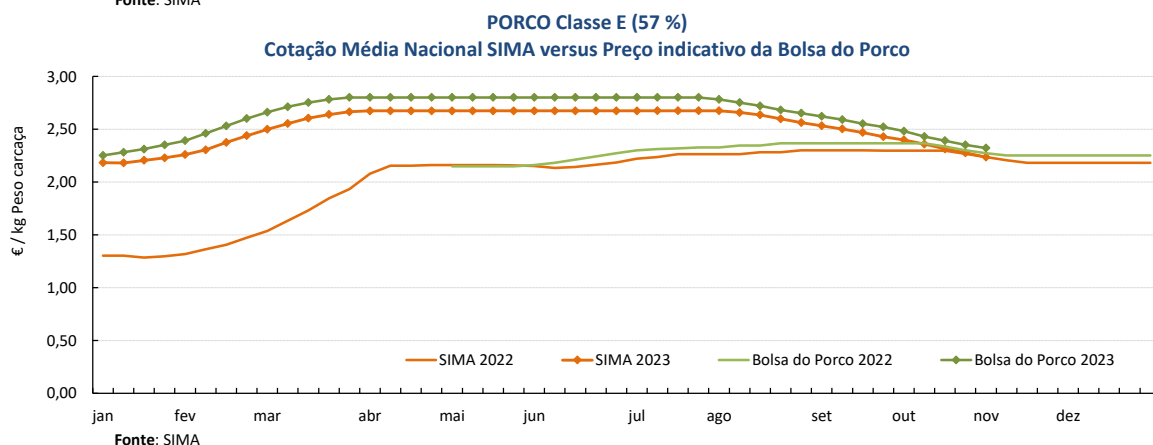
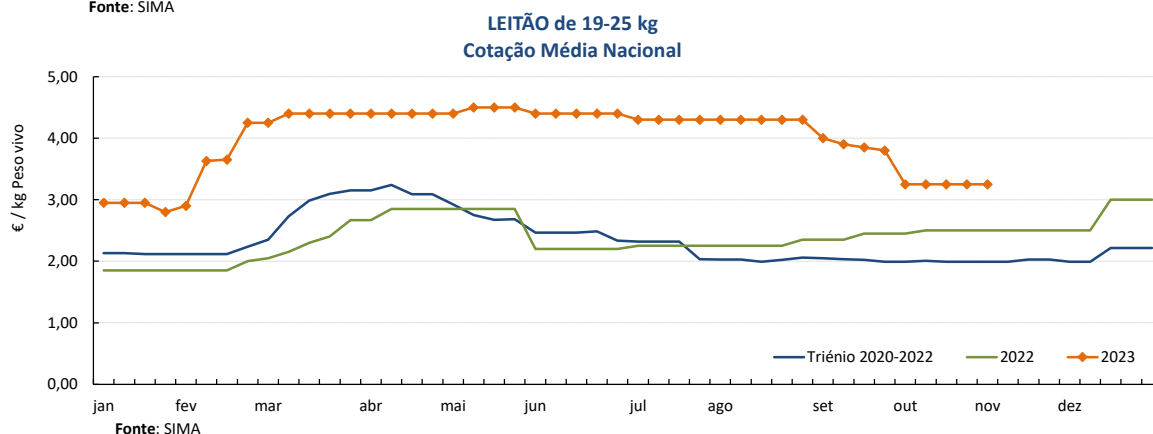
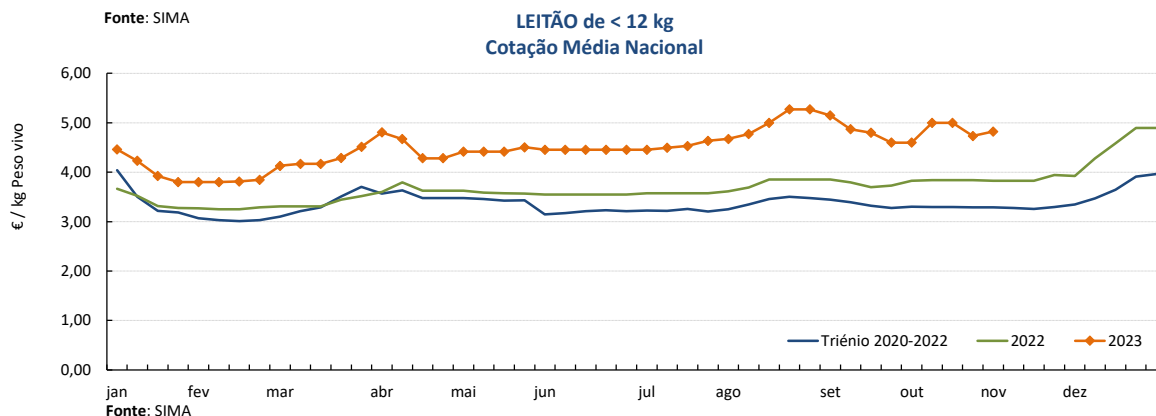
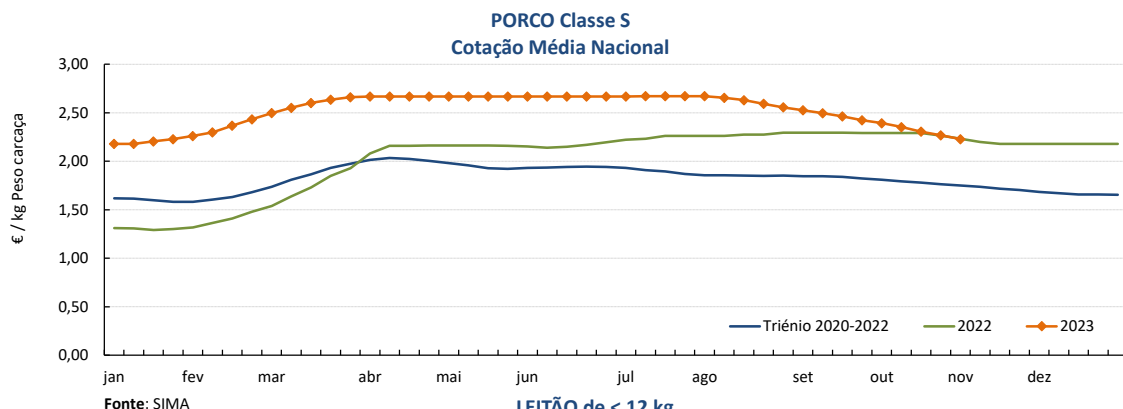

COTAÇÕES MÉDIAS NACIONAIS - MENSAIS

PRODUTO	Unidade de Comercialização	Estádío de Comercialização	outubro 2023	VARIACÃO PERCENTUAL		
				setembro 2023	outubro 2022	outubro do Triénio 2020-2022
Porco classe E (57%*)	€/ kg P.C.	Entrada Matadouro	2,34	-5,9	2,1	31,5
Porco classe S	€/ kg P.C.	Entrada Matadouro	2,33	-6,0	1,9	30,3
Leitão até 12 kg	€/ kg P.V.	Saída Produção	4,83	-0,5	26,0	46,7
Leitão 19 a 25 kg	€/ kg P.V.	Saída Produção	3,25	-16,4	30,7	62,8

Nota: kg P.C. - kg de Peso carcaça; kg P.V. - kg de Peso vivo

Suínos

30-10 a 05-11-2023

Cotações em Bolsas / Mercados UE
1. PORTUGAL - BOLSA DO PORCO (MONTIJO)

PRODUTO	Unidade de Comercialização	Unidade de Comercialização	Preço indicativo (€)				Variação Semana Anterior (€/kg)
			12/10/2023	19/10/2023	26/10/2023	02/11/2023	
Porco classe E - 57% de músculo (à entrada do matadouro)	€/kg	Peso carcaça	2,432	2,392	2,352	2,322	-0,030

Nota: A partir da Sessão 1 de 2017 a Bolsa do Porco passou a apresentar apenas a variação em relação à semana anterior e na Sessão 18 de 2022 voltou a fixar semanalmente um preço indicativo não vinculativo

2. ESPANHA
2.1. LÉRIDA - BOLSA

PRODUTO	Unidade de Comercialização	Cotação (€)		Variação Semana Anterior (€/kg)	Variação Semana Anterior (%)	
		26/10/2023	02/11/2023			
Porco Acabado de Lérida "Normal"	€/kg	Peso vivo	1,680	1,658	-0,022	-1,3
Porco Acabado de Lérida "Normal"	€/kg	Peso carcaça	2,211	2,182	-0,029	
Leitão (20 kg)	€/Unidade		57,00	59,00	2,00	3,5

2.2. MADRID - BOLSA

PRODUTO	Unidade de Comercialização	Cotação (€)		Variação Semana Anterior (€/kg)	Variação Semana Anterior (%)	
		23/10/2023	30/10/2023			
Porco "Normal"	€/kg	Peso vivo	1,695	1,668	-0,027	-1,6
Porco "Normal"	€/kg	Peso carcaça	2,300	2,265	-0,035	
Leitão de 16-18 kg	€/Unidade		68,00	69,00	1,00	1,5

3. FRANÇA - BRETANHA

PRODUTO	Unidade de Comercialização	Cotação (€)		Variação Semana Anterior (€/kg)	Variação Semana Anterior (%)	
		26/10/2023	02/11/2023			
Porco 56 TMP * (80-102 kg)	€/kg	Peso carcaça	1,841	1,805	-0,036	-2,0
Porco de reforma	€/kg	Peso carcaça	1,481	1,481	0,000	0,0

* Taxa de músculo das peças

4. DINAMARCA

PRODUTO	Unidade de Comercialização	Cotação em DKK		Cotação em €		Variação Semana Anterior (%)	
		sem 44/2023	sem 45/2023	sem 44/2023	sem 45/2023		
Porco 61 % carne - 72,0-96,9 kg	kg	Peso carcaça	12,70	12,70	1,70	1,70	0,0

5. PAÍSES BAIXOS - BOLSA

PRODUTO	Unidade de Comercialização	Cotação (€)		Variação Semana Anterior (€/kg)	Variação Semana Anterior (%)	
		sem 43/2023	sem 44/2023			
Porco 56 % carne	€/kg	Peso carcaça	2,08	2,08	0,000	0,0
Leitão	€/Unidade		60,00	60,50	-	0,8

6. ALEMANHA

PRODUTO	Unidade de Comercialização	Cotação (€)		Variação Semana Anterior (€/kg)	Variação Semana Anterior (%)	
		25/10/2023	01/11/2023			
Porco 56 % carne	€/kg	Peso carcaça	2,10	2,10	0,000	0,0

Suíños

30-10 a 05-11-2023

PREÇOS MÉDIOS DE MERCADO NA UNIÃO EUROPEIA

PORCO CLASSE E (€ / 100 kg Peso carcaça)

PAÍSES	SEMANA DE	SEMANA DE	VAR %
	23/10 a 29/10/23	16/10 a 22/10/23	
Bélgica	203,09	203,05	0,0
Bulgária	268,37	268,33	0,0
República Checa	211,70	212,43	-0,3
Dinamarca	190,66	187,91	1,5
Alemanha	220,46	220,72	-0,1
Estónia	198,91	197,43	0,7
Grécia	0,00	0,00	
Espanha	210,52	215,21	-2,2
França	199,00	204,00	-2,5
Croácia	235,71	235,71	0,0
Irlanda	210,14	213,90	-1,8
Chipre	254,06	254,72	-0,3
Letónia	227,40	229,44	-0,9
Lituânia	219,44	217,16	1,0
Luxemburgo	215,20	214,92	0,1
Hungria	218,36	220,46	-1,0
Malta	0,00	0,00	
Países Baixos	195,15	195,33	-0,1
Áustria	225,74	229,85	-1,8
Polónia	219,23	221,61	-1,1
Portugal	227,67	231,28	-1,6
Romenia	238,55	240,19	-0,7
Eslovénia	225,60	229,14	-1,5
Eslováquia	227,65	227,43	0,1
Finlândia	219,02	219,27	-0,1
Suécia	218,15	219,42	-0,6
U.E.	213,57	215,32	-0,8

Nota:

As carcaças dos suínos são divididas em classes de acordo com o teor estimado de carne magra em percentagem de peso da carcaça e classificadas em conformidade (Grelha de Classificação SEUROP):

Classe S (Superior) - 60% ou mais

Classe E (Excelente) - 55% ou mais, mas menos de 60%

Preços de Mercado do Porco classe E na UE

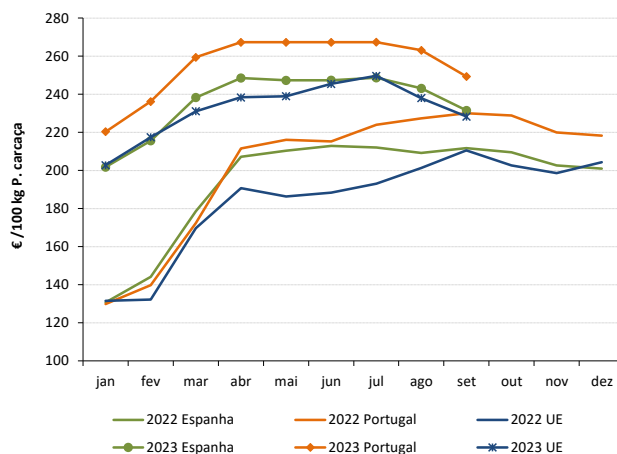

PORCO CLASSE S (€ / 100 kg Peso carcaça)

Bélgica	212,04	212,08	0,0
República Checa	215,96	216,69	-0,3
Dinamarca	193,87	190,86	1,6
Alemanha	223,94	224,31	-0,2
Estónia	201,65	202,36	-0,4
Grécia	0,00	0,00	
Espanha	217,58	221,54	-1,8
França	206,00	211,00	-2,4
Croácia	241,36	241,36	0,0
Irlanda	210,32	213,88	-1,7
Letónia	223,59	222,56	0,5
Lituânia	214,25	213,55	0,3
Luxemburgo	221,28	0,00	
Hungria	221,87	223,75	-0,8
Malta	0,00	0,00	
Países Baixos	196,29	196,47	-0,1
Áustria	236,66	241,12	-1,8
Polónia	221,19	223,71	-1,1
Portugal	226,77	230,60	-1,7
Romenia	238,97	240,73	-0,7
Eslovénia	242,38	246,86	-1,8
Eslováquia	222,25	221,18	0,5
Finlândia	226,77	226,66	0,0
Suécia	221,47	223,56	-0,9
U.E.	214,87	216,77	-0,9

Preços de Mercado do Porco classe S na UE

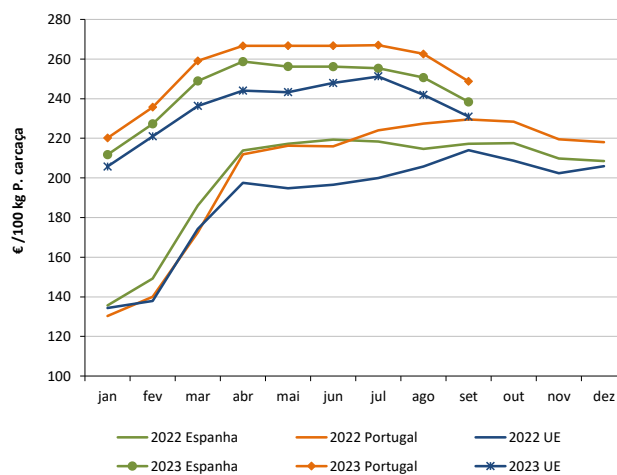

LEITÕES de cerca de 25 kg (€ / Unidade)

Bélgica	69,00	69,00	0,0
República Checa	0,00	0,00	
Dinamarca	65,65	64,34	2,0
Alemanha	75,50	75,50	0,0
Estónia	0,00	0,00	
Espanha	64,26	62,69	2,5
França	60,00	60,50	-0,8
Croácia	99,24	99,24	0,0
Itália	0,00	103,22	
Letónia	58,04	58,04	
Hungria	0,00	73,46	
Países Baixos	52,50	52,50	0,0
Portugal	65,00	65,00	0,0
Finlândia	89,03	88,60	0,5
Suécia	84,60	85,75	-1,3
U.E.	69,19	68,71	0,7

Preços de Mercado dos Leitões de 25 kg na UE

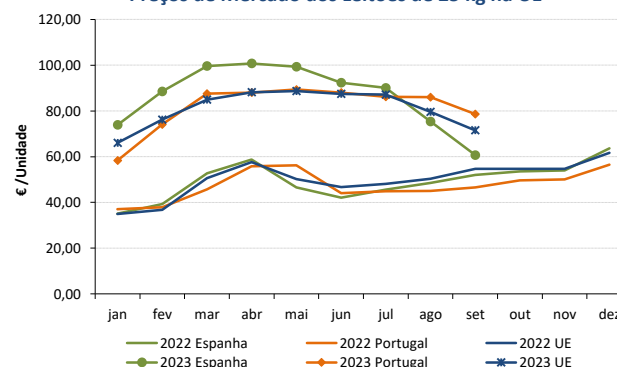

Fonte: Comissão Europeia - Regulamento de Execução (UE) 2017/1185

Suínos

30-10 a 05-11-2023

PEÇAS DE PORCO - PREÇOS MÉDIOS MENSAIS

Produto	Unidade de Comercialização	outubro 2023	Variação Percentual	
			setembro 2023	outubro 2022
Perna de Porco com osso	€/kg	3,26	0,0	12,5
Pá de Porco com osso	€/kg	2,89	-8,3	11,8
Lombo de Porco (Lombada) com osso	€/kg	3,74	-1,0	10,7
Entremeada de Porco (Barriga)	€/kg	4,13	-1,7	3,6

Fonte: APIC (no âmbito do REGULAMENTO DE EXECUÇÃO (UE) 2019/1746 DA COMISSÃO EUROPEIA relativo à Transparência de Mercado - Artigo 11, Anexo I, nº 6)
APIC - Associação Portuguesa dos Industriais de Carne

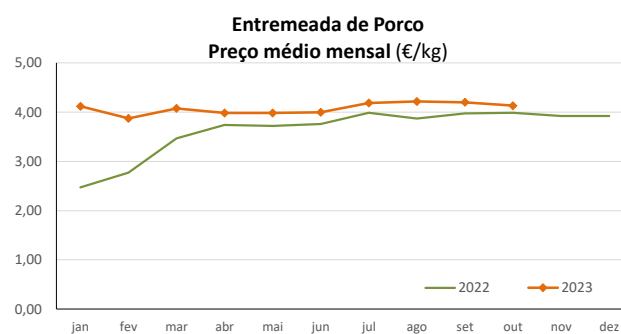
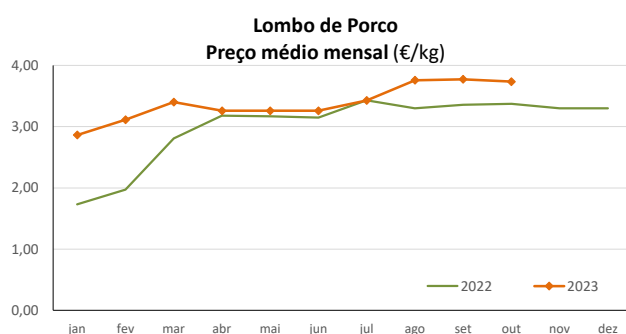
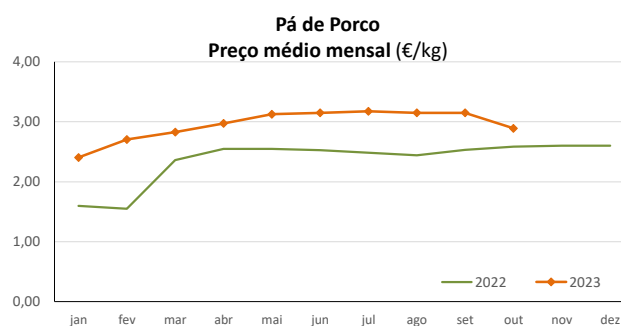
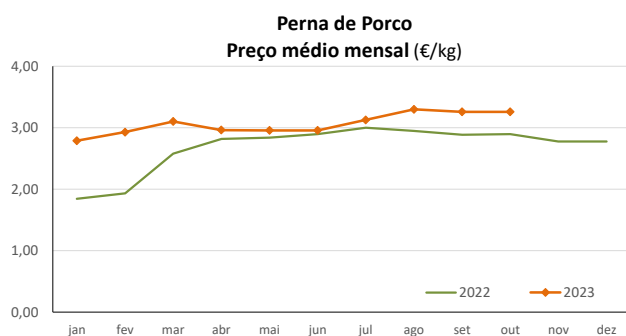

ABATES APROVADOS PARA CONSUMO - janeiro a agosto

(Portugal)

	Cabeças		tonelada		Variação período homólogo do ano anterior (%)	
	2023	2022	2023	2022	Cabeças	tonelada
Leitões	850 472	916 875	6 025,1	6 407,3	-7,2	-6,0
Porcos de Engorda	2 537 775	2 660 968	214 017,1	221 212,5	-4,6	-3,3
Reprodutores	23 649	27 547	3 451,8	4 193,2	-14,2	-17,7
TOTAL	3 411 896	3 605 390	223 493,9	231 812,9	-5,4	-3,6

FONTE: INE (dados provisórios)

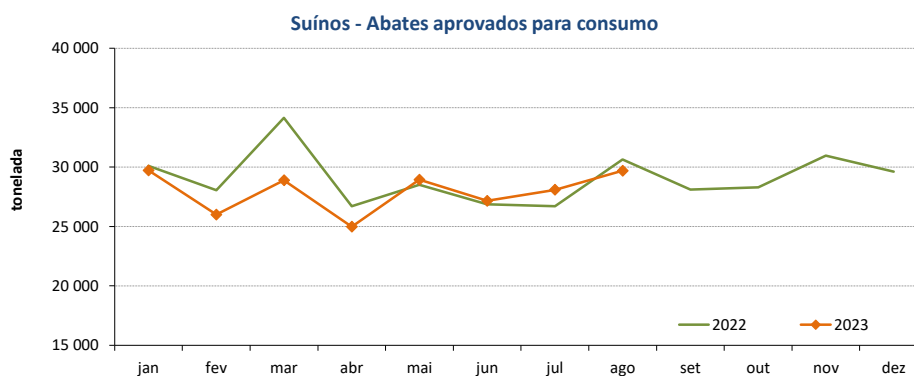

Suíños

30-10 a 05-11-2023

ÍNDICE DE PREÇOS DE PRODUTOS AGRÍCOLAS NO PRODUTOR (Base 2015)

(Continente)

	setembro 2023	agosto 2023	setembro 2022	Var. % Mês anterior	Var. % Mês ano anterior
Suíños	169,03	179,14	154,27	-5,6	9,6

FONTE: INE

ÍNDICE HARMONIZADO DE PREÇOS NO CONSUMIDOR (Base 2015)

(Portugal)

	setembro 2023	agosto 2023	setembro 2022	Var. % Mês anterior	Var. % Mês homólogo ano anterior
Carne de Suíno	148,08	148,41	143,42	-0,2	3,2

Fonte: Eurostat

COMÉRCIO INTERNACIONAL - janeiro a agosto

PRODUTO	ENTRADAS		SAÍDAS		Variação 2023/2022 %	
	2023	2022	2023	2022	ENTRADAS	SAÍDAS
Cabeças						
Outros Suíños Vivos <50 kg	95 923	99 984	160 063	101 669	-4,1	57,4
Outros Suíños Vivos >50 kg	616 174	551 132	227 178	191 627	11,8	18,6
Suíños Rep. Raça Pura	12	48	729	2 551		-71,4
TOTAL	712 109	651 164	387 970	295 847	9,4	31,1
tonelada						
Carne Congelada	16 301	17 765	11 825	13 538	-8,2	-12,7
Carne Fresca/Refrigerada	41 907	47 978	9 352	8 075	-12,7	15,8
Outros Suíños Vivos <50 kg	1 075	1 197	3 096	1 870	-10,2	65,5
Outros Suíños Vivos >50 kg	64 343	56 465	25 437	21 264	14,0	19,6
Suíños Rep. Raça Pura	2	7	121	322		-62,4
Miudezas	973	905	7 783	6 677	7,5	16,6
TOTAL	124 601	124 316	57 614	51 747	0,2	11,3
1 000 €						
Carne Congelada	62 601	52 826	29 538	29 390	18,5	0,5
Carne Fresca/Refrigerada	159 464	163 053	26 380	21 336	-2,2	23,6
Outros Suíños Vivos <50 kg	4 157	3 177	14 332	5 357	30,9	167,5
Outros Suíños Vivos >50 kg	126 095	86 157	57 154	35 970	46,4	58,9
Suíños Rep. Raça Pura	30	107	292	430		-32,2
Miudezas	2 032	2 180	9 331	7 203	-6,8	29,5
TOTAL	354 380	307 500	137 026	99 687	15,2	37,5

Nota: estão incluídos os animais vivos e a carne das espécies suínas domésticas e não domésticas (por exemplo os javalis)

FONTE: INE (2023 - dados preliminares)

O conhecimento do mercado é a chave do sucesso!

O SIMA disponibiliza informação essencial para os empresários agrícolas e outros agentes tomarem as melhores decisões

 Para consulta de preços de produtos agrícolas consultar o site: regsima.gpp.pt/regsima/consulta/
Coordenação Central
 Gabinete de Planeamento, Políticas e Administração Geral
 Direção de Serviços de Estatística
 Divisão de Estatística

tel: 213 234 600

SISTEMA DE INFORMAÇÃO DE MERCADOS AGRÍCOLAS
 e-mail: sima@gpp.pt
 Praça do Comércio, 1149-010 Lisboa

 As Newsletter do SIMA podem também ser consultadas no facebook em: <https://www.facebook.com/SIMA.Portugal>