

# Newsletter - Leite e Produtos Lácteos

NOVEMBRO de 2023

## Informação Mensal - NOVEMBRO

### PREÇOS DO LEITE À PRODUÇÃO - Preços Médios Mensais

€ / 100 kg

PRODUTO (Leite de vaca cru com teores reais de matérias gordas e proteínas)	setembro 2023	VARIACÃO PERCENTUAL			
		agosto 2023	setembro 2022	setembro Triénio 2020- 2022	
Leite adquirido a Produtores Individuais	Continente	<b>48,70</b>	0,45	6,1	34,9
	Açores <sup>(1)</sup>	<b>41,74</b>	2,13	4,5	30,4
	Portugal	<b>46,39</b>	0,94	6,1	33,8
Leite adquirido a Postos coletivos de receção e Salas coletivas de ordenha	Continente	<b>46,07</b>	3,30	9,1	38,3
Leite adquirido a Produtores Individuais - Produtores entregam o leite em postos de receção da fábrica; transporte a cargo do produtor	Açores	<b>40,17</b>	3,01	4,4	32,1
Leite biológico	Portugal	<b>59,06</b>	1,29	1,2	

Fonte: GPP/SIMA

NOTA: O preço do Leite cru pago aos produtores, com teores reais de Matérias Gordas e de Proteínas é comunicado mensalmente à Comissão Europeia - Regulamento (UE) nº 2017/1185, Artigo 12(a) - Anexo II - 4.(a); A recolha do preço do leite biológico iniciou-se em maio de 2021.

<sup>(1)</sup> Produtores possuem tanque de refrigeração na exploração; transporte a cargo da fábrica

### TEORES DE GORDURA E PROTEÍNA DO LEITE - Médias Mensais

PRODUTO (Leite de vaca cru com teores reais de matérias gordas e proteínas)	Teor Médio de Matéria Gorda %		Teor Médio de Proteína %		
	setembro 2023	agosto 2023	setembro 2023	agosto 2023	
Leite adquirido a Produtores Individuais	Continente	<b>3,80</b>	<b>3,71</b>	<b>3,31</b>	<b>3,27</b>
	Açores <sup>(1)</sup>	<b>3,82</b>	<b>3,73</b>	<b>3,15</b>	<b>3,08</b>
	Portugal	<b>3,80</b>	<b>3,72</b>	<b>3,26</b>	<b>3,21</b>
Leite adquirido a Postos coletivos de receção e Salas coletivas de ordenha	Continente	<b>3,85</b>	<b>3,71</b>	<b>3,15</b>	<b>3,00</b>
Leite adquirido a Produtores Individuais - Produtores entregam o leite em postos de receção da fábrica; transporte a cargo do produtor	Açores	<b>3,81</b>	<b>3,69</b>	<b>3,16</b>	<b>3,04</b>
Leite biológico	Portugal	<b>3,98</b>	<b>3,79</b>	<b>3,22</b>	<b>3,14</b>

#### Leite adquirido a Produtores individuais - Preço Médio Mensal CONTINENTE

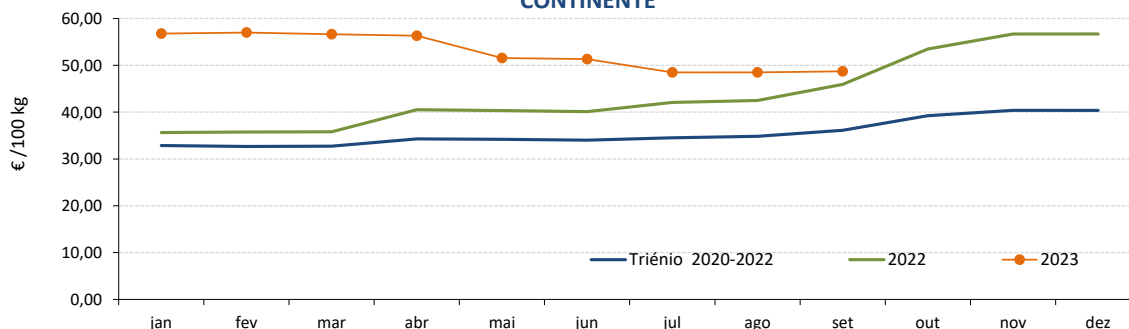

Fonte: GPP/SIMA

## Leite e Produtos Lácteos

NOVEMBRO de 2023

Leite adquirido a Produtores individuais - Produtores possuem tanque de refrigeração na exploração; transporte a cargo da fábrica - Preço Médio Mensal - AÇORES

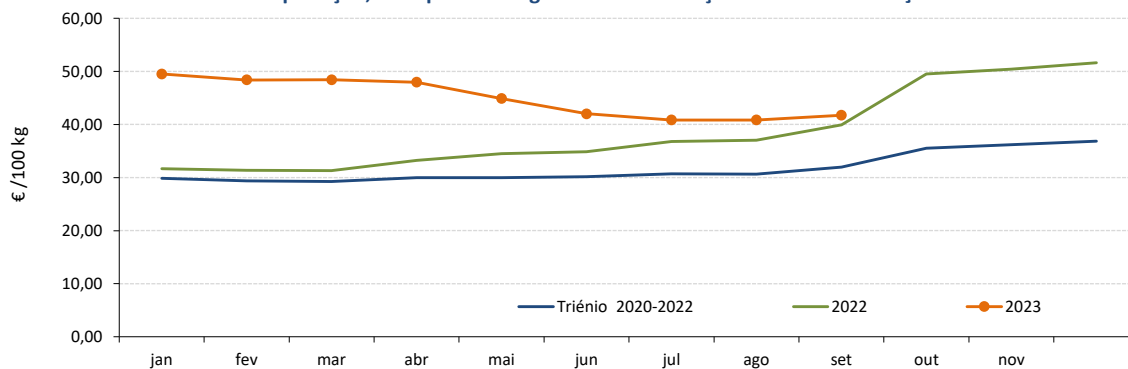

Fonte: GPP/SIMA

Leite adquirido a Produtores individuais  
Preço Médio Mensal - PORTUGAL

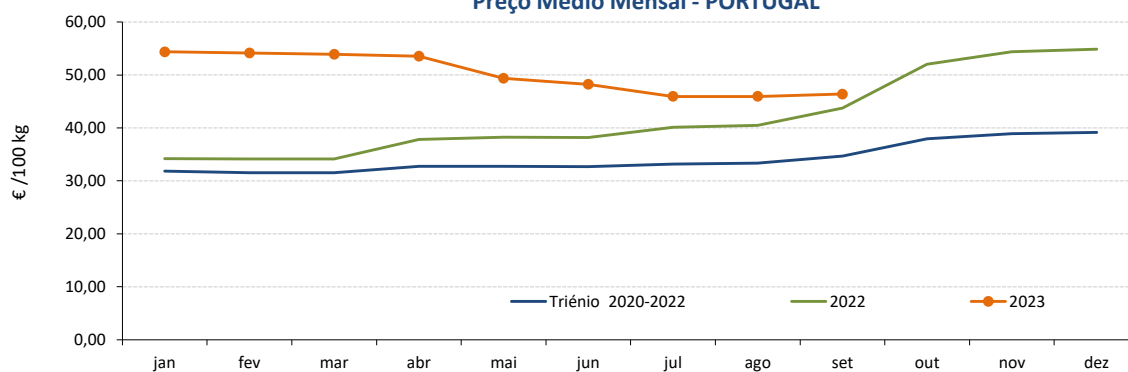

Fonte: GPP/SIMA

Leite adquirido a Postos de receção e Salas Coletivas de ordenha - Preço Médio Mensal - CONTINENTE

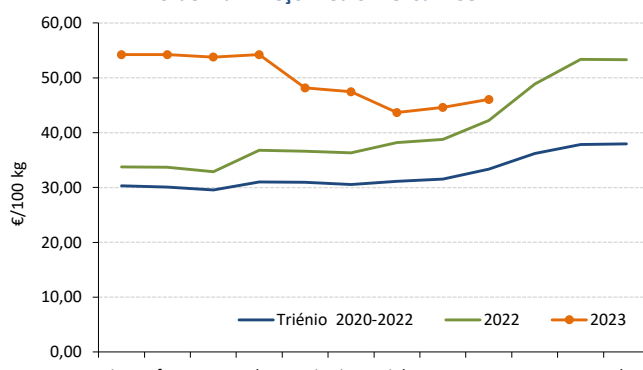

Fonte: GPP/SIMA

Leite adquirido a Produtores individuais - Produtores entregam o leite em postos de receção da fábrica; transporte a cargo do produtor - Preço Médio Mensal AÇORES

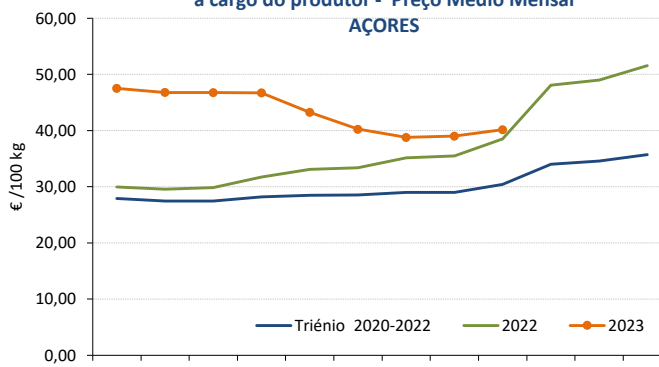

Fonte: GPP/SIMA

Leite Biológico - Preço Médio Mensal PORTUGAL

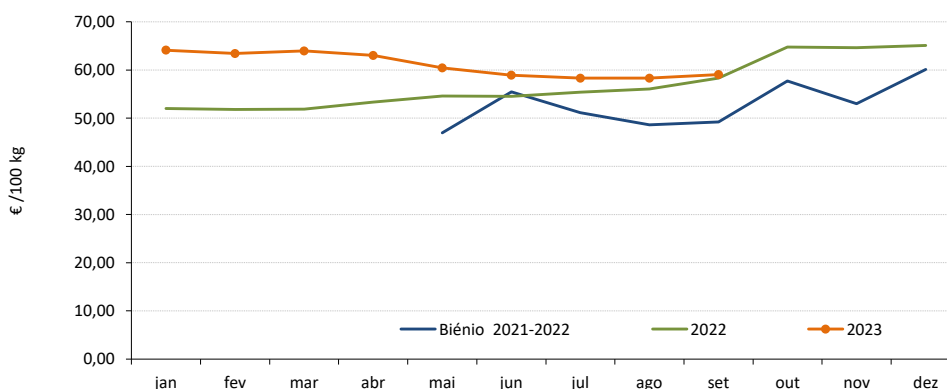

## Leite e Produtos Lácteos

NOVEMBRO de 2023

### PREÇOS À SAÍDA DA FÁBRICA - Preços Médios Mensais

€ / 100 kg

PRODUTO	outubro 2023	VARIÇÃO PERCENTUAL		
		setembro 2023	outubro 2022	outubro Triénio 2020-2022
<b>Manteiga</b>	<b>440,46</b>	-9,0	-38,2	-10,2
<b>Leite em pó desnatado</b>	<b>224,96</b>	-14,6	-28,2	-13,2
<b>Leite em pó inteiro</b>	<b>376,17</b>	1,6	-30,1	-1,6
<b>Soro de Leite em pó</b>	<b>65,91</b>	2,4	-34,3	-19,3
<b>Queijo Flamengo (Bola/Barra)</b>	<b>694,85</b>	0,1	6,5	32,1

Fonte: GPP/SIMA

Nota: Os preços da manteiga, do leite em pó inteiro e do soro de leite em pó são comunicados semanalmente à Comissão Europeia - Regulamento (UE) nº 2017/1185, Artigo 11 - Anexo I -7; n.d. - não disponível

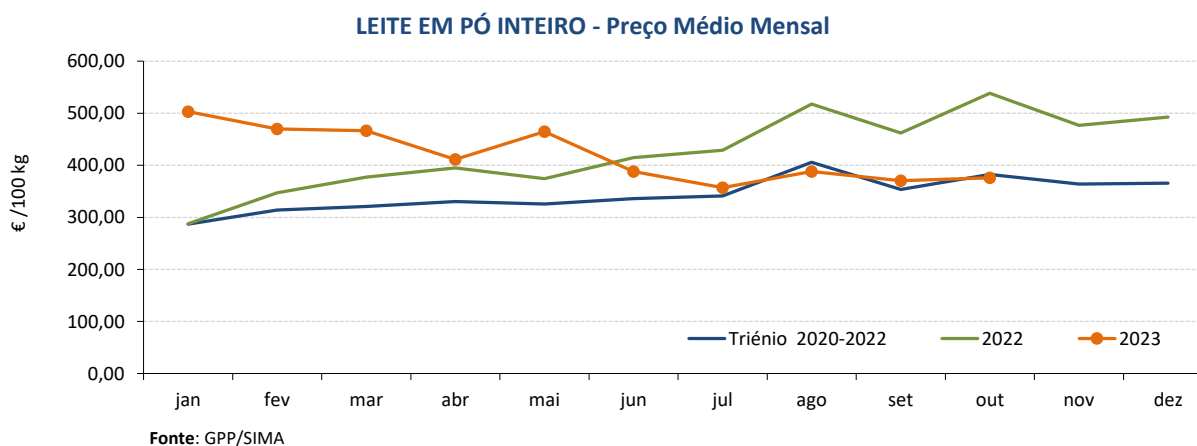
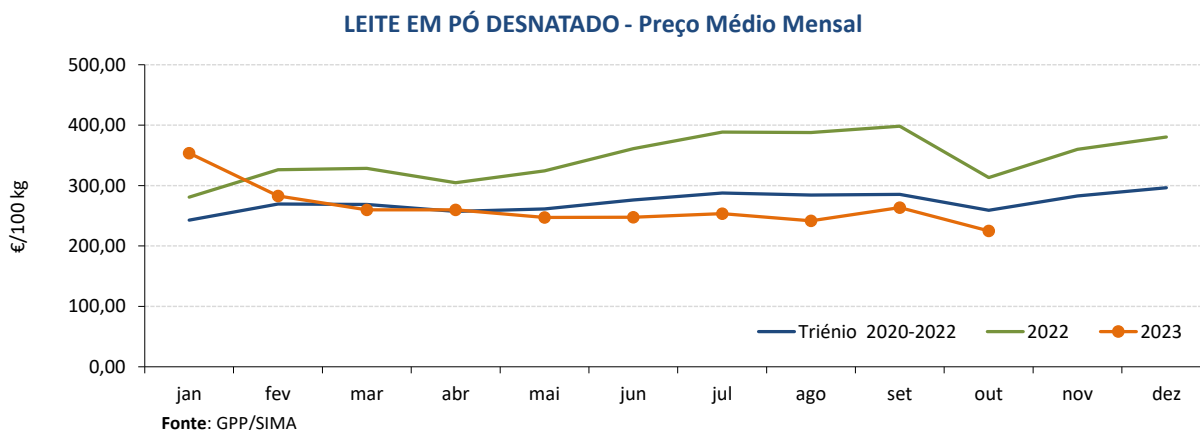
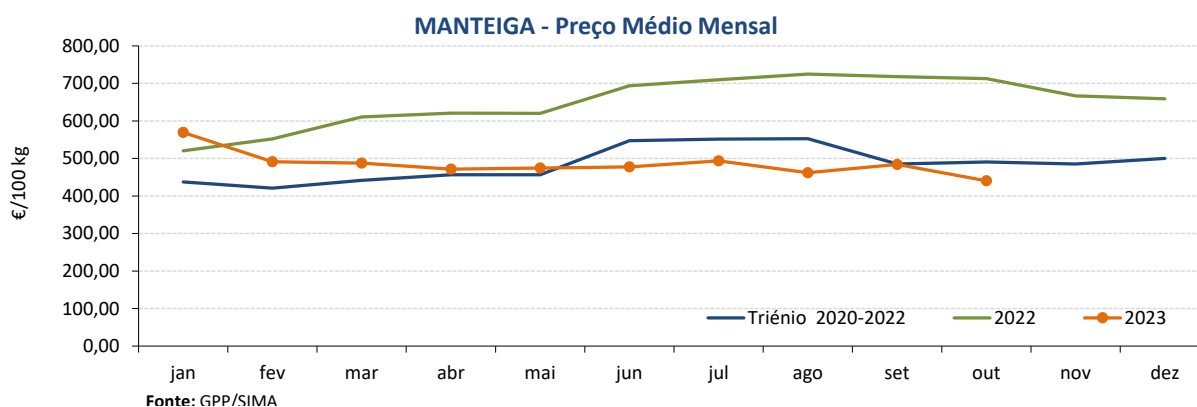

## Leite e Produtos Lácteos

NOVEMBRO de 2023

### SORO DE LEITE EM PÓ - Preço Médio Mensal

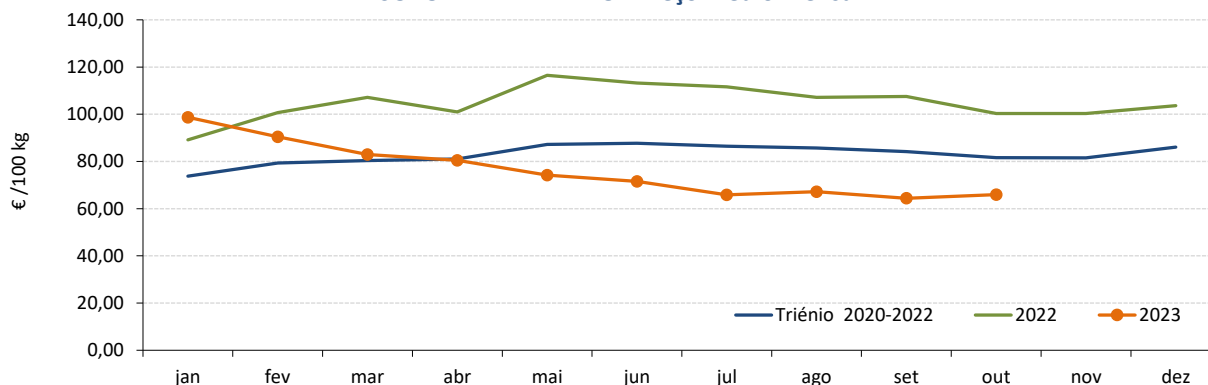

Fonte: GPP/SIMA

### QUEIJO FLAMENGO - Preço Médio Mensal

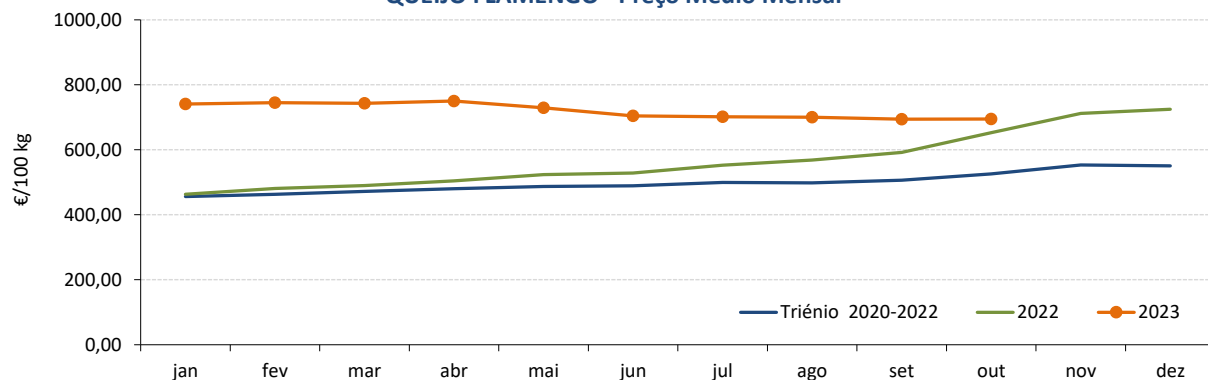

Fonte: GPP/SIMA

### ÍNDICES DE PREÇOS DO LEITE UHT - (Base 100 = 2000)

PRODUTO	outubro 2023	VARIACÃO PERCENTUAL		
		setembro 2023	outubro 2022	outubro Triénio 2020-2022
Leite embalado UHT Gordo	141,72	1,9	5,2	26,9
Leite embalado UHT Meio Gordo	121,16	-0,2	8,0	39,4
Leite embalado UHT Magro	121,57	-0,2	7,0	30,4

### LEITE EMBALADO UHT MEIO GORDO - Índice de Preço Médio Mensal

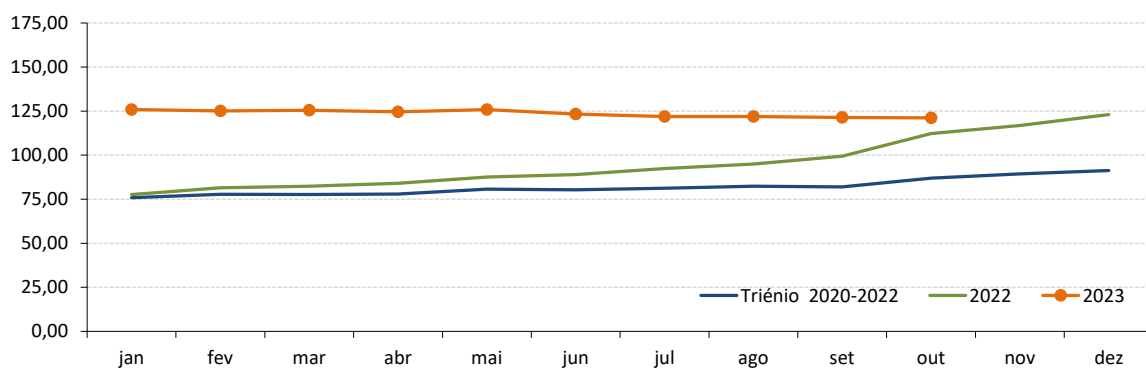

Fonte: GPP/SIMA

## Leite e Produtos Lácteos

NOVEMBRO de 2022

### LEITE CRU DE VACA - PREÇOS MÉDIOS À PRODUÇÃO NA UNIÃO EUROPEIA

€/ 100 kg

Estado Membro	agosto	julho	agosto	agosto	Variação %		
	2023	2023	2022	Triénio 2020-2022	Mês anterior	Mês homólogo ano anterior	Mês homól. Triénio 2020-2022
Bélgica / BE	42,38	38,99	56,22	40,47	8,7	-24,6	4,7
Bulgária / BG	41,46	41,42	43,32	35,71	0,1	-4,3	16,1
República Checa / CZ	40,04	41,03	47,10	37,31	-2,4	-15,0	7,3
Dinamarca / DK	41,60	41,61	58,88	43,14	-0,0	-29,3	-3,6
Alemanha / DE	41,04	40,97	56,19	41,59	0,2	-27,0	-1,3
Estónia / EE	39,73	40,43	48,02	35,53	-1,7	-17,3	11,8
Irlanda / IE	38,32	38,75	59,73	44,28	-1,1	-35,8	-13,5
Grécia / GR	51,48	49,98	56,09	44,51	3,0	-8,2	15,7
Espanha / ES	50,29	51,46	46,21	36,86	-2,3	8,8	36,4
França / FR	46,49	45,90	44,85	39,46	1,3	3,7	17,8
Croácia / HR	48,68	49,27	43,22	36,11	-1,2	12,6	34,8
Itália / IT	49,46	51,05	50,98	40,93	-3,1	-3,0	20,8
Chipre / CY	63,54	63,71	62,09	58,91	-0,3	2,3	7,9
Letónia / LV	36,00	33,81	49,77	35,87	6,5	-27,7	0,4
Lituânia / LT	33,87	34,10	51,23	36,12	-0,7	-33,9	-6,2
Luxemburgo / LU	c	c	c				
Hungria / HU	39,32	40,44	45,22	35,05	-2,8	-13,0	12,2
Malta / MT	56,08	56,41	61,90	56,73	-0,6	-9,4	-1,1
Países Baixos / NL	43,25	43,25	60,00	43,92	0,0	-27,9	-1,5
Áustria / AT	47,68	48,73	52,37	42,93	-2,2	-9,0	11,1
Polónia / PL	41,72	42,16	50,88	38,35	-1,0	-18,0	8,8
Portugal / PT	45,95	45,96	40,49	33,37	-0,0	13,5	37,7
Roménia / RO	44,98	44,43	46,07	35,71	1,2	-2,4	25,9
Eslovénia / SI	42,73	42,12	47,86	36,77	1,4	-10,7	16,2
Eslováquia / SK	40,84	41,17	45,28	36,23	-0,8	-9,8	12,7
Finlândia / FI	51,31	51,15	50,12	41,93	0,3	2,4	22,4
Suécia / SE	36,24	36,65	53,85	42,22	-1,1	-32,7	-14,2
UE 27	43,65	43,73	52,37	40,63	-0,2	-16,7	7,4

Fonte: Comissão Europeia - Regulamento (UE) nº 2017/1185, Artigo 12(a) - Anexo II - 4.(a)

c - dado confidencial

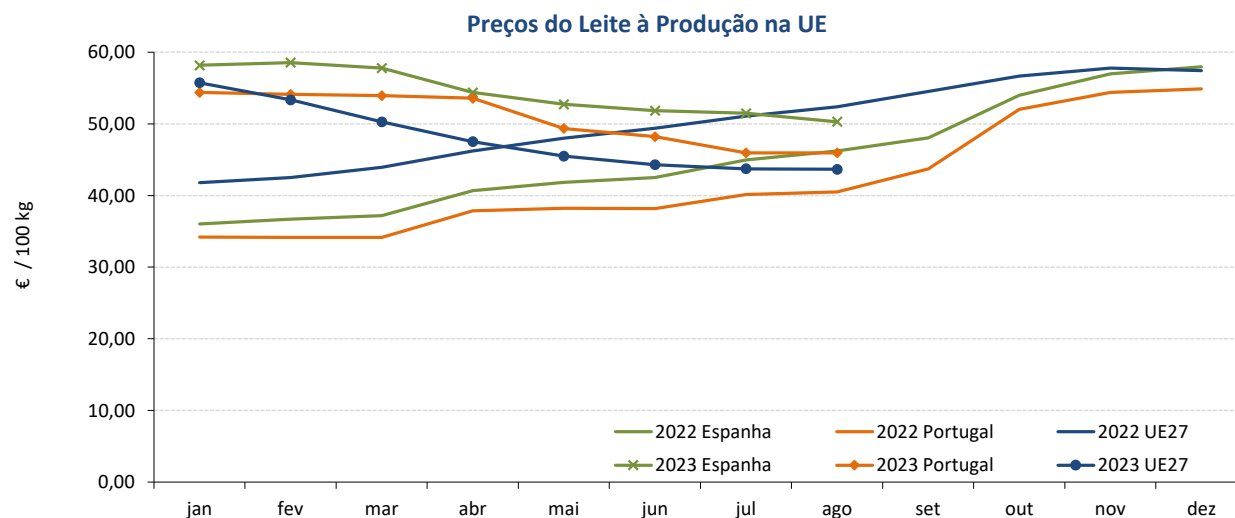

Fonte: Comissão Europeia

## Leite e Produtos Lácteos

NOVEMBRO de 2023

### LEITE CRU DE VACA BIOLÓGICO- PREÇOS MÉDIOS À PRODUÇÃO NA UNIÃO EUROPEIA

€/ 100 kg

Estado Membro	agosto 2023	julho 2023	agosto 2022	agosto Biénio 2021- 2022	Variação %		
					Mês anterior	Mês homólogo ano anterior	Mês homól. Biénio 2021- 2022
Bélgica / BE		47,45	55,33	50,67	-100,0	-100,0	
Bulgária / BG	61,98	61,17	53,27	48,81	1,3	16,3	27,0
Rep. Checa / CZ	47,19	48,26	49,94	44,63	-2,2	-5,5	5,7
Dinamarca / DK	47,64	47,65	65,33	55,46	-0,0	-27,1	-14,1
Alemanha / DE	54,07	53,90	58,21	53,63	0,3	-7,1	0,8
Estónia / EE	39,95	40,54	48,51	40,20	-1,5	-17,6	-0,6
Irlanda / IE							
Grécia / GR	54,64	54,44	61,92	57,40		-11,8	-4,8
Espanha / ES	61,75	61,65	51,36	48,55	0,2	20,2	27,2
França / FR	50,99	49,86	49,51	48,39	2,3	3,0	5,4
Croácia / HR							
Itália / IT	59,58	59,58	60,90	57,20	0,0	-2,2	4,2
Chipre / CY	106,45	106,39	100,49	106,40	0,1	5,9	0,1
Letónia / LV	33,00		47,90	38,87		-31,1	-15,1
Lituânia / LT	38,16	39,07	55,89	45,62	-2,3	-31,7	-16,4
Luxemburgo / LU	c	c	c				
Hungria / HU	c	c	c				
Malta / MT							
Países Baixos / NL	58,75	58,75	64,38	57,32	0,0	-8,7	2,5
Áustria / AT	53,70	53,88	59,40	53,25	-0,3	-9,6	0,8
Polónia / PL	57,46	57,26	57,49	50,71	0,4	-0,0	13,3
Portugal / PT	58,30	58,32	56,03	48,62	-0,0	4,1	19,9
Roménia / RO	39,95	42,02			-4,9		
Eslovénia / SI	54,09	53,34	55,97	48,72	1,4	-3,4	11,0
Eslováquia / SK	c	c	46,31	41,94			
Finlândia / FI	c	c	c				
Suécia / SE	39,88	40,17	58,14	50,65	-0,7	-31,4	-21,3

Fonte: Comissão Europeia - Regulamento (UE) nº 2017/1185, Artigo 12(a) - Anexo II - 4.(a)

c - dado confidencial

#### Preços do Leite Biológico à Produção na UE

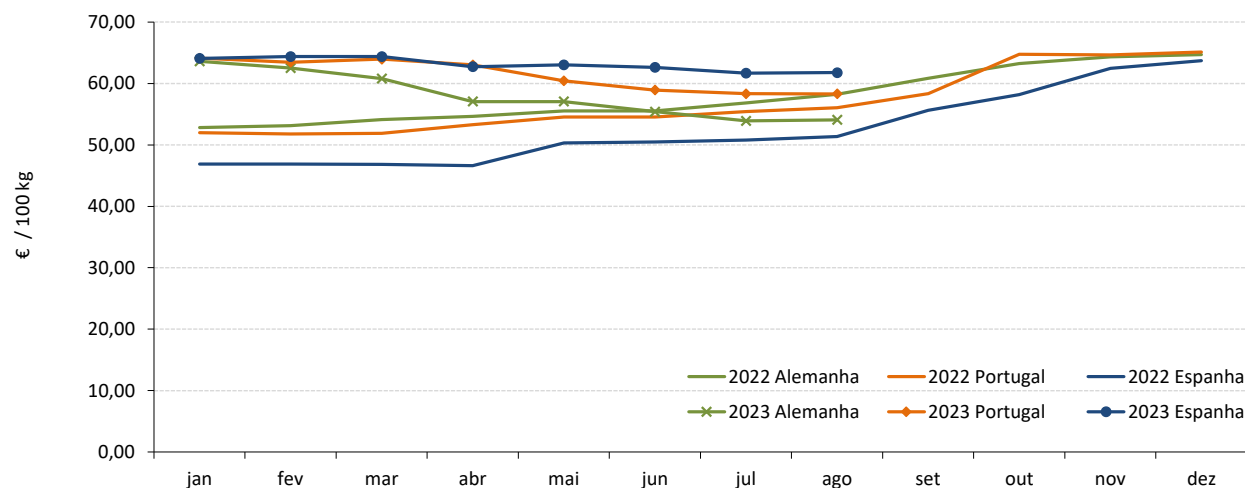

Fonte: Comissão Europeia

## Leite e Produtos Lácteos

NOVEMBRO de 2023

## RECOLHA TOTAL de LEITE de VACA CRU na UNIÃO EUROPEIA

Estado Membro	(milhares de toneladas)				
	agosto 2023	julho 2023	agosto 2022	Var % Mês anterior	Var % Mês hom. ano ant.
Bélgica / BE	415,0	397,0	374,9	4,5	10,7
Bulgária / BG	58,0	59,3	55,6	-2,1	4,3
Rep. Checa / CZ	270,4	278,9	268,0	-3,1	0,9
Dinamarca / DK	486,8	498,2	484,9	-2,3	0,4
Alemanha / DE	2 702,0	2 808,5	2 680,9	-3,8	0,8
Estónia / EE	73,6	74,1	68,0	-0,7	8,2
Irlanda / IE	937,0	1 046,6	946,3	-10,5	-1,0
Grécia / GR	51,8	49,6	52,3	4,5	-0,8
Espanha / ES	600,9	619,8	602,0	-3,0	-0,2
França / FR	1 848,2	1 916,9	1 882,2	-3,6	-1,8
Croácia / HR	30,2	31,2	33,8	-3,2	-10,7
Itália / IT	1 023,4	1 063,4	1 053,1	-3,8	-2,8
Chipre / CY	23,9	24,9	23,2	-3,9	3,4
Letónia / LV	76,1	75,6	76,0	0,6	0,2
Lituânia / LT	129,4	127,8	133,8	1,2	-3,3
Luxemburgo / LU	:	:	:		
Hungria / HU	131,7	136,8	138,8	-3,7	-5,1
Malta / MT	3,0	2,9	3,0	1,4	-2,3
Países Baixos / NL	1 151,4	1 185,1	1 147,7	-2,8	0,3
Áustria / AT	254,4	266,3	256,4	-4,5	-0,8
Polónia / PL	1 092,7	1 127,4	1 079,2	-3,1	1,3
Portugal / PT	155,1	163,9	150,1	-5,3	3,3
Roménia / RO	101,2	106,7	97,8	-5,1	3,5
Eslovénia / SI	45,6	47,7	47,6	-4,3	-4,1
Eslováquia / SK	66,8	69,0	68,9	-3,2	-3,1
Finlândia / FI	184,8	188,4	184,4	-1,9	0,2
Suécia / SE	235,5	240,7	227,4	-2,1	3,6
UE 27	12 149,0	12 606,6	12 136,1	-3,6	0,1

Fonte: Comissão Europeia - Regulamento (UE) nº 2017/1185

## RECOLHA de LEITE de VACA CRU BIOLÓGICO na UNIÃO EUROPEIA

Estado Membro	(milhares de toneladas)					% Leite Biológico no total leite recolhido
	agosto 2023	julho 2023	agosto 2022	Var % Mês anterior	Var % Mês hom. ano ant.	
Bélgica / BE		101,43	8,91	-100,0	-100,0	0,0%
Bulgária / BG	0,14	0,14	0,22	-3,1	-37,6	0,2%
Rep. Checa / CZ	2,69	2,70	2,74	-0,4	-1,9	1,0%
Dinamarca / DK	55,00	58,00	61,00	-5,2	-9,8	11,3%
Alemanha / DE	122,45	130,55	121,59	-6,2	0,7	4,5%
Estónia / EE	0,31	0,21	0,17	43,0	76,3	0,4%
Irlanda / IE			0,00			0,0%
Grécia / GR	1,47	1,54	1,23	-4,5	19,8	2,8%
Espanha / ES	3,17	3,39	3,83	-6,6	-17,4	0,5%
França / FR	97,00	100,75	94,55	-3,7	2,6	5,2%
Croácia / HR						0,0%
Itália / IT	18,20	19,10	20,11	-4,7	-9,5	1,8%
Chipre / CY	0,11	0,12	0,26	-5,8	-57,6	0,5%
Letónia / LV	4,20	4,06	5,32	3,3	-21,2	5,5%
Lituânia / LT	4,70	5,01	4,51	-6,1	4,2	3,6%
Luxemburgo / LU						
Hungria / HU		0,58	0,58	-100,0	-100,0	0,0%
Malta / MT	0,00	0,00	0,00			0,0%
Países Baixos / NL	20,81	21,64	19,86	-3,9	4,8	1,8%
Áustria / AT	43,42	45,41	45,87	-4,4	-5,3	17,1%
Polónia / PL	1,61	1,68	3,29	-3,9	-50,9	0,1%
Portugal / PT	0,47	0,50	0,52	-5,5	-9,3	0,3%
Roménia / RO	4,39	3,41	4,07	28,6	7,7	4,3%
Eslovénia / SI	0,48	0,47	0,52	2,0	-7,2	1,1%
Eslováquia / SK	0,60	0,61	1,03	-0,8	-41,6	0,9%
Finlândia / FI	6,07	6,26	6,84	-3,0	-11,2	3,3%
Suécia / SE	28,42	29,22	36,59	-2,7	-22,3	12,1%

Fonte: Comissão Europeia - Regulamento (UE) nº 2017/1185

## Leite e Produtos Lácteos

NOVEMBRO de 2023

### PREÇOS À SAÍDA DA FÁBRICA NA UNIÃO EUROPEIA - Preços Médios Mensais

€ / 100 kg

PRODUTO	setembro 2023	VARIÇÃO PERCENTUAL		
		agosto 2023	setembro 2022	setembro Triénio 2020-2022
Manteiga	<b>445,48</b>	-0,9	-38,3	-9,8
Leite em pó desnatado	<b>233,49</b>	2,4	-37,7	-17,8
Leite em pó inteiro	<b>332,62</b>	-0,6	-31,9	-8,2
Queijo Edam	<b>405,29</b>	0,3	-23,2	3,7
Soro de leite em pó	<b>70,88</b>	8,2	-35,3	-23,6

Fonte: Comissão Europeia - Regulamento (UE) nº 2017/1185, Artigo 11 - Anexo I -7

Nota: A partir de 1 de fevereiro de 2020, a média da UE refere-se à UE27 (sem o Reino Unido). Para fins de comparação, as médias da UE (sem o Reino Unido) também foram recalculadas para os últimos 5 anos (2016 a 2020). Os coeficientes de ponderação e a lista dos Estados-Membros incluídos no cálculo das médias da UE também foram atualizados.

#### MANTEIGA - Preço Médio Mensal UE / Portugal

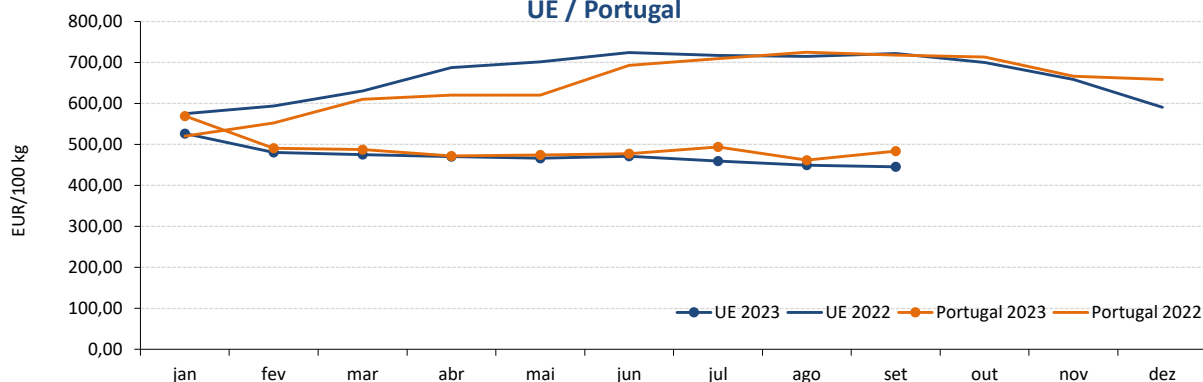

Fonte: CE e GPP/SIMA

#### LEITE EM PÓ DESNATADO - Preço Médio Mensal UE / Portugal

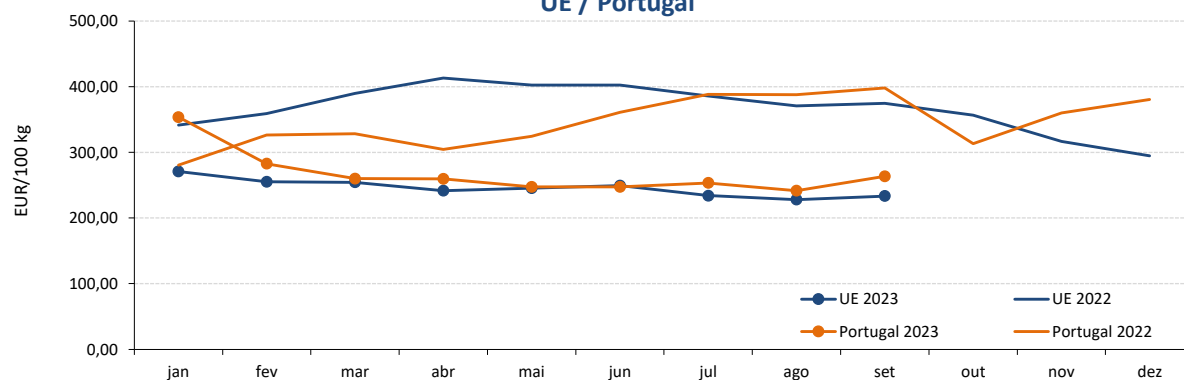

Fonte: CE e GPP/SIMA



## Leite e Produtos Lácteos

MARÇO de 2023

### LEITE EM PÓ INTEIRO - Preço Médio Mensal UE / Portugal

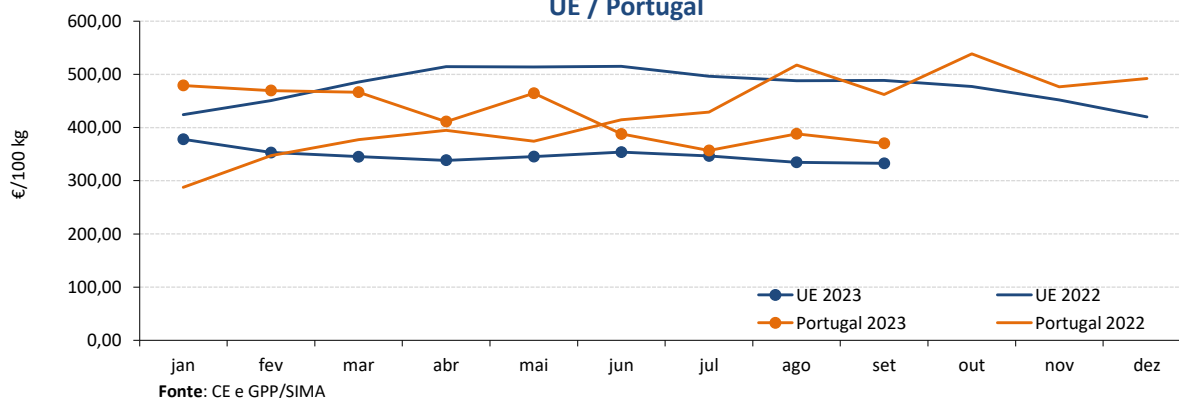

### QUEIJO EDAM (UE) / FLAMENGO (PT) - Preço Médio Mensal UE / Portugal

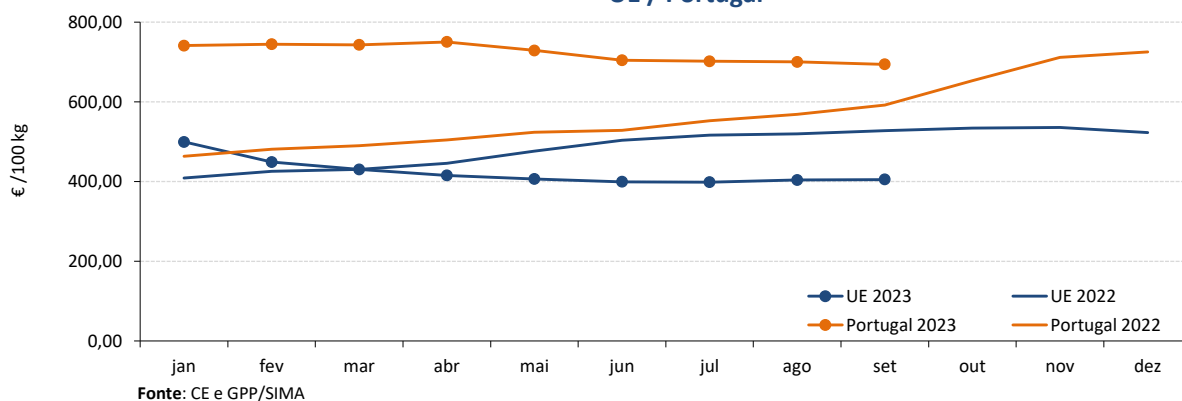

### SORO DE LEITE EM PÓ - Preço Médio Mensal UE / Portugal

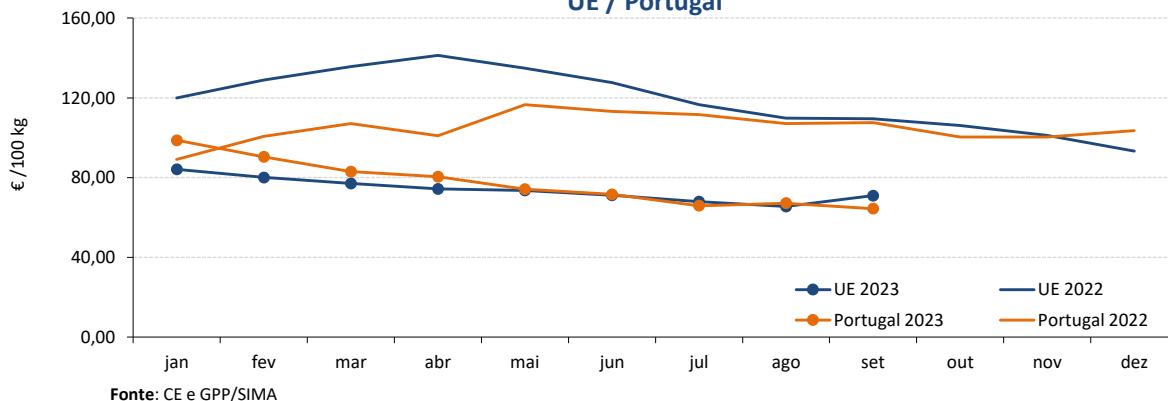

## Leite e Produtos Lácteos

NOVEMBRO de 2023

## ÍNDICE DE PREÇOS DE PRODUTOS AGRÍCOLAS NO PRODUTOR (Base 2015)

(Continente)

PRODUTO	agosto 2023	julho 2023	agosto 2022	Var. % mês anterior	Var. % mês homólogo ano anterior
Leite em natureza	163,98	164,02	143,66	0,0	14,1

Fonte: INE

## ÍNDICE HARMONIZADO DE PREÇOS NO CONSUMIDOR (Base 2015)

(Portugal)

PRODUTO	setembro 2023	agosto 2023	setembro 2022	Var. % mês anterior	Var. % mês homólogo ano anterior
Leite fresco gordo	143,47	147,02	126,79	-2,4	13,2
logurte	95,60	94,31	95,55	1,4	0,1
Queijo e Requeijão	118,71	118,38	109,60	0,3	8,3
Manteiga	137,61	136,65	137,61	0,7	0,0

6,00

## COMÉRCIO INTERNACIONAL - janeiro a agosto

Unidade: tonelada

PRODUTO	ENTRADAS		SAÍDAS		Variação % 2023/2022	
	2023	2022	2023	2022	ENTRADAS	SAÍDAS
Leite/Natas em natureza	40 437	43 183	94 702	95 330	-6,4	-0,7
Leite/Natas concentrados	13 783	13 626	15 206	16 252	1,2	-6,4
logurte e Quefir	93 338	90 488	21 325	25 148	3,1	-15,2
Manteiga	5 548	5 073	6 502	5 931	9,4	9,6
Queijo e Requeijão	54 567	46 114	8 219	7 684	18,3	7,0
Soro de leite	11 016	8 451	14 649	14 028	30,4	4,4
<b>TOTAL</b>	<b>218 689</b>	<b>206 935</b>	<b>160 603</b>	<b>164 374</b>	<b>5,7</b>	<b>-2,3</b>

Unidade: milhares de EUR

PRODUTO	ENTRADAS		SAÍDAS		Variação % 2023/2022	
	2023	2022	2023	2022	ENTRADAS	SAÍDAS
Leite/Natas em natureza	48 906	38 526	63 822	50 692	26,9	25,9
Leite/Natas concentrados	42 303	42 222	51 507	61 634	0,2	-16,4
logurte e Quefir	153 117	123 444	35 677	36 513	24,0	-2,3
Manteiga	25 413	21 792	35 940	35 802	16,6	0,4
Queijo e Requeijão	255 029	211 642	48 131	40 413	20,5	19,1
Soro de leite	33 612	23 316	20 113	17 966	44,2	12,0
<b>TOTAL</b>	<b>558 380</b>	<b>460 943</b>	<b>255 191</b>	<b>243 020</b>	<b>21,1</b>	<b>5,0</b>

Fonte: INE (2023 - dados preliminares)

## Leite e Produtos Lácteos

NOVEMBRO de 2023

### RECOLHA E TRANSFORMAÇÃO DO LEITE DE VACA - janeiro a agosto

PRODUTO	Unidade: tonelada		(Portugal)
	2023	2022	Var.% 2023/2022
<b>Recolha de Leite de vaca</b>	1 303 307	1 281 165	1,7
<b>Produtos Lácteos</b>	651 370	615 453	5,8
Leite para consumo	464 455	430 483	7,9
Nata para consumo	17 139	16 649	2,9
Leite em pó gordo e meio gordo	5 944	6 044	-1,7
Leite em pó magro	16 597	14 004	18,5
Manteiga	21 804	19 225	13,4
Queijo	41 717	44 473	-6,2
Leites acidificados	83 713	84 574	-1,0

Fonte: INE - dados provisórios

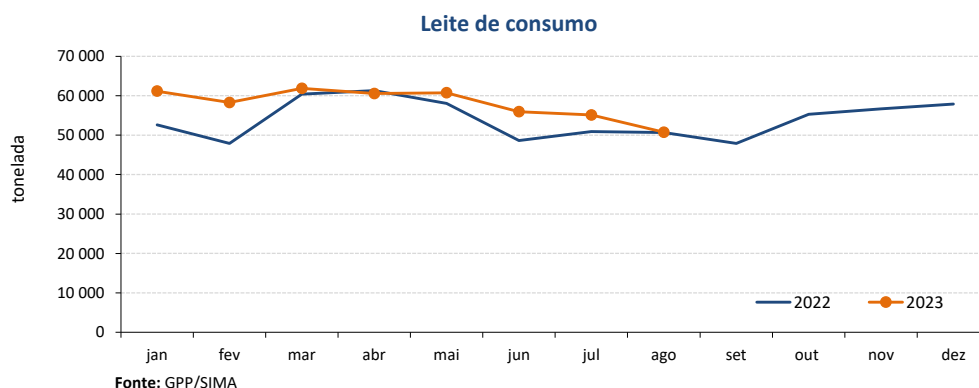
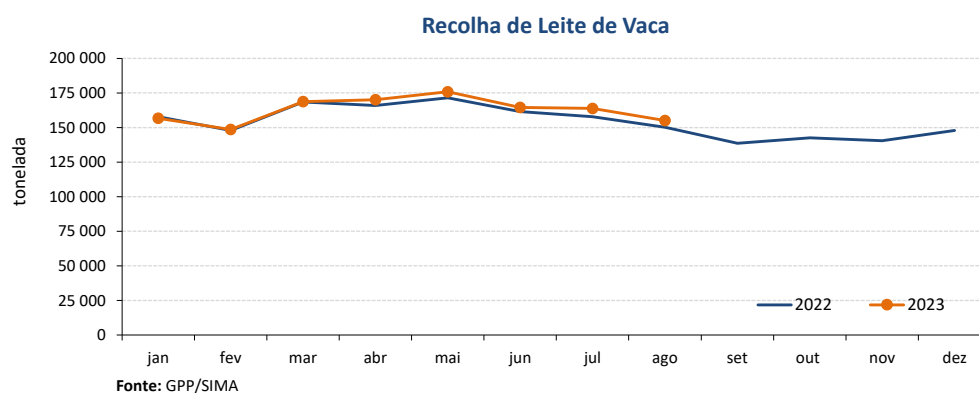
 Para consulta de preços de produtos agrícolas consultar o site [www.gpp.pt/Cot/](http://www.gpp.pt/Cot/)  
 O SIMA no Facebook - <http://www.facebook.com/SIMA.Portugal>

O conhecimento do mercado é a chave do sucesso!

O SIMA disponibiliza informação essencial para os empresários agrícolas e outros agentes tomarem as melhores decisões

**Coordenação Central**

 Gabinete de Planeamento, Políticas e Administração Geral  
 Direção de Serviços de Estatística  
 Divisão de Estatística  
 tel: 213 234 600

 SISTEMA DE INFORMAÇÃO DE MERCADOS AGRÍCOLAS  
 e-mail: [sima@gpp.pt](mailto:sima@gpp.pt)

 As Newsletter do SIMA podem também ser consultadas no facebook em: <https://www.facebook.com/SIMA.Portugal>