

Suínos

DESTAQUE SEMANAL

Na semana em análise as cotações médias nacionais dos porcos classe E (-3 cêntimos / kg) e classe S (-4 cêntimos / kg) sofreram uma descida em relação à semana anterior, pela 12ª semana consecutiva. Redução dos leitões de <12 kg (-27 cêntimos / kg) e estabilidade dos leitões de 19-25 kg. As cotações dos porcos classe E e classe S desceram 6 cêntimos / kg no Alentejo, 4 cêntimos / kg no Ribatejo e Oeste e na Beira Interior e 3 cêntimos / kg no Entre Douro e Minho. Na Beira Litoral o porco classe E baixou 4 cêntimos / kg e o porco classe S 6 cêntimos / kg.

Os leitões de <12 kg baixaram no Ribatejo e Oeste (-50 cêntimos / kg) e as porcas de refugio na Beira Litoral (-13 cêntimos / kg) e no Algarve (-39 cêntimos / kg).

COTAÇÕES MÉDIAS NACIONAIS - SEMANAIS

PRODUTO	Unidade de Comercialização	Estádio de Comercialização	MÉDIA DA SEMANA	Variação Percentual		
				Semana anterior	Semana homóloga do ano anterior	Semana homóloga do Triénio 2020-2022
Porco classe E (57%*)	€/ kg P.C.	Entrada Matadouro	2,28	-1,6	0,4	29,7
Porco classe S	€/ kg P.C.	Entrada Matadouro	2,27	-1,7	0,2	28,5
Leitão até 12 kg	€/ kg P.V.	Saída Produção	4,73	-5,3	23,2	43,8
Leitão 19 a 25 kg	€/ kg P.V.	Saída Produção	3,25	0,0	30,0	63,0

Nota: 1)* Carne magra em % de peso da carcaça (ver nota na página 4)

2) kg P.C. - kg de Peso carcaça; kg P.V. - kg de Peso vivo

Gráficos de cotações mais frequentes

PORCO Classe E (57 %)
Cotação Média Nacional

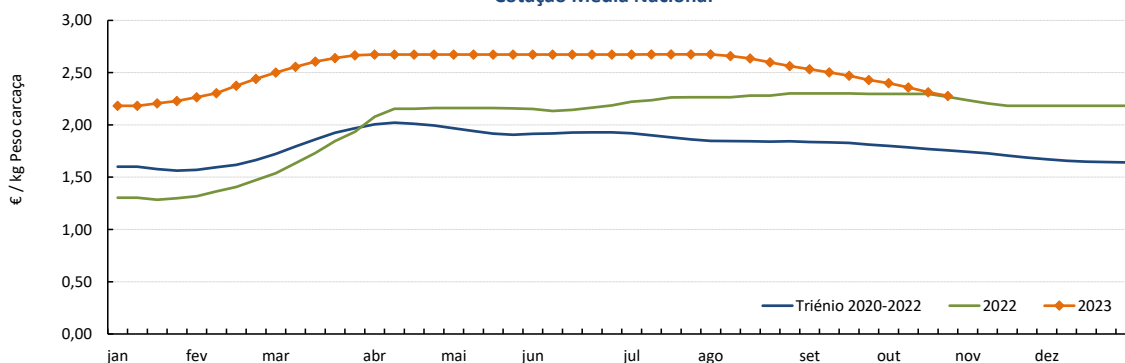

Fonte: SIMA

PORCO Classe S
Cotação Média Nacional

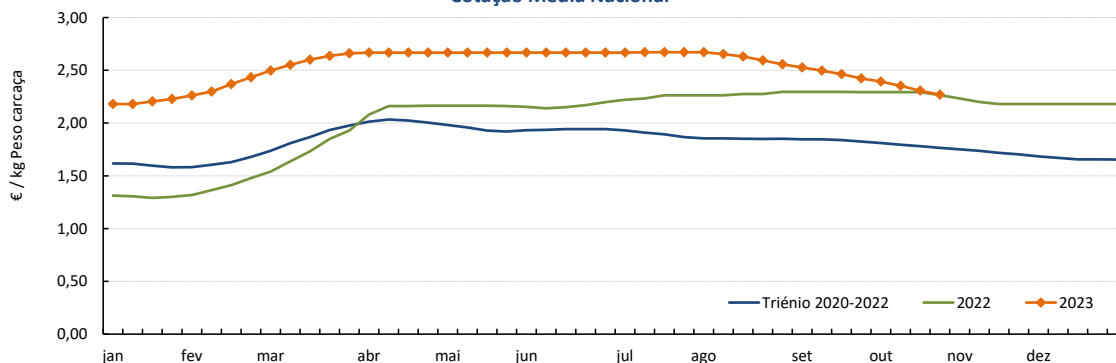

Fonte: SIMA

Suínos

23-10 a 29-10-2023

Gráficos de cotações mais frequentes

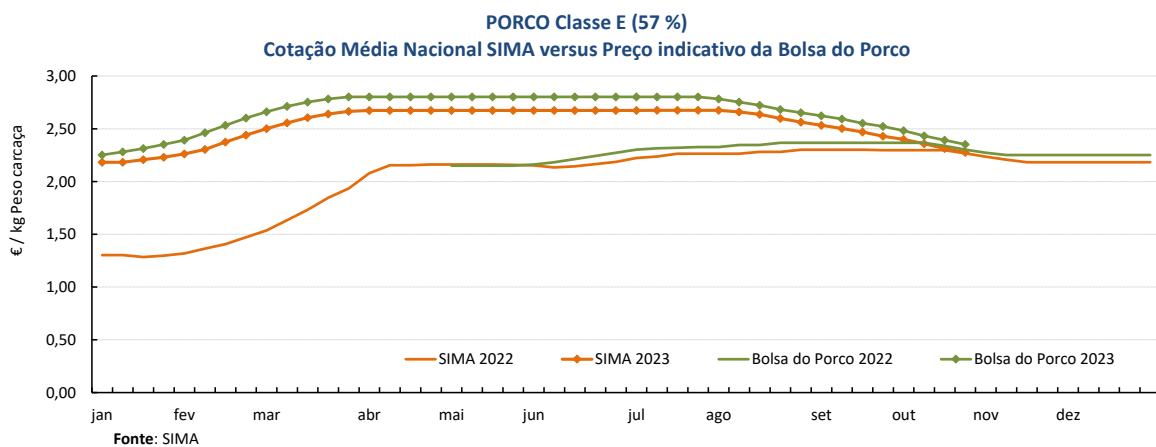
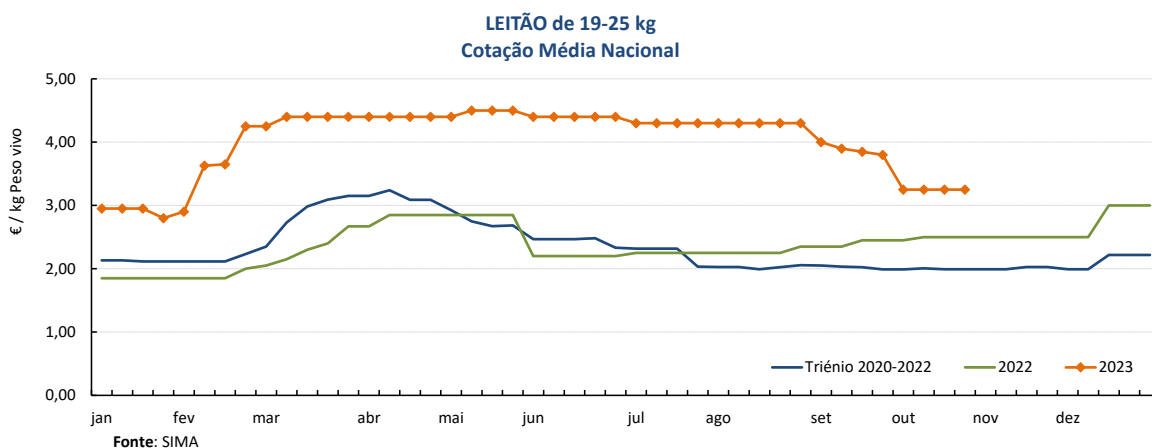
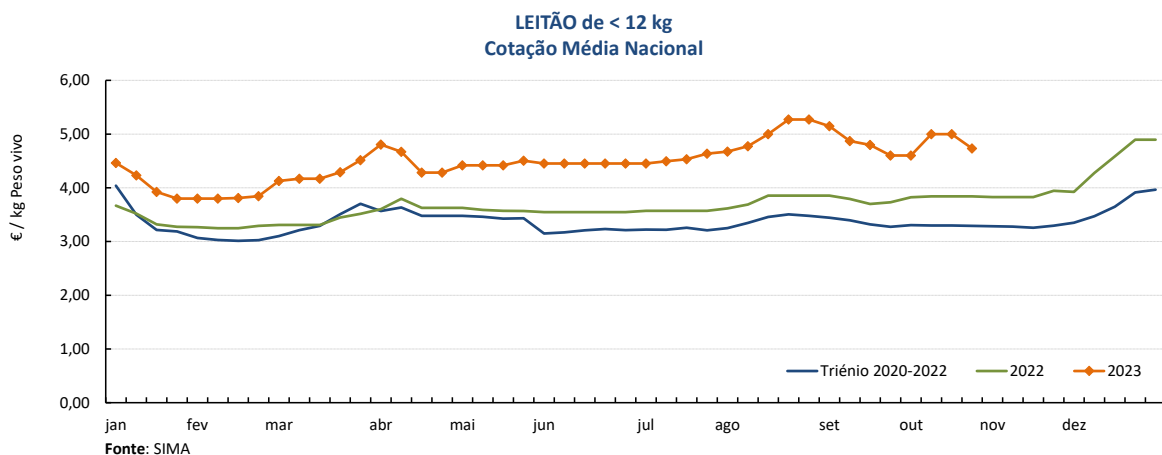

Suíños

23-10 a 29-10-2023

Cotações em Bolsas / Mercados UE

1. PORTUGAL - BOLSA DO PORCO (MONTIJO)

PRODUTO	Unidade de Comercialização	Unidade de Comercialização	Preço indicativo (€)				Variação Semana Anterior (€/kg)
			05/10/2023	12/10/2023	19/10/2023	26/10/2023	
Porco classe E - 57% de músculo (à entrada do matadouro)	€/kg	Peso carcaça	2,482	2,432	2,392	2,352	-0,040

Nota: A partir da Sessão 1 de 2017 a Bolsa do Porco passou a apresentar apenas a variação em relação à semana anterior e na Sessão 18 de 2022 voltou a fixar semanalmente um preço indicativo não vinculativo

2. ESPANHA

2.1. LÉRIDA - BOLSA

PRODUTO	Unidade de Comercialização	Cotação (€)		Variação Semana Anterior (€/kg)	Variação Semana Anterior (%)	
		19/10/2023	26/10/2023			
Porco Acabado de Lérida "Normal"	€/kg	Peso vivo	1,707	1,680	-0,027	-1,6
Porco Acabado de Lérida "Normal"	€/kg	Peso carcaça	2,246	2,211	-0,036	
Leitão (20 kg)	€/Unidade		55,00	57,00	2,000	3,6

2.2. MADRID - BOLSA

PRODUTO	Unidade de Comercialização	Cotação (€)		Variação Semana Anterior (€/kg-Unidade)	Variação Semana Anterior (%)	
		16/10/2023	23/10/2023			
Porco "Normal"	€/kg	Peso vivo	1,727	1,695	-0,032	-1,9
Porco Carcaça classe E	€/kg	Peso carcaça	2,342	2,300	-0,042	-1,8
Leitão "selecto"	€/Unidade		68,00	68,00	0,000	0,0

3. FRANÇA - BRETANHA

PRODUTO	Unidade de Comercialização	Cotação (€)		Variação Semana Anterior (€/kg)	Variação Semana Anterior (%)	
		19/10/2023	26/10/2023			
Porco 56 TMP * (80-102 kg)	€/kg	Peso carcaça	1,893	1,841	-0,052	-2,7
Porco de reforma	€/kg	Peso carcaça	1,521	1,481	-0,040	-2,6

* Taxa de músculo das peças

4. DINAMARCA

PRODUTO	Unidade de Comercialização	Cotação em DKK		Cotação em €		Variação Semana Anterior (%)	
		sem 43/2023	sem 44/2023	sem 43/2023	sem 44/2023		
Porco +60 % carne	kg	Peso carcaça	12,70	12,70	1,70	1,70	0,0

5. PAÍSES BAIXOS - BOLSA

PRODUTO	Unidade de Comercialização	Cotação (€)		Variação Semana Anterior (€/kg)	Variação Semana Anterior (%)	
		sem 42/2023	sem 43/2023			
Porco 56 % carne	€/kg	Peso carcaça	2,08	2,08	0,000	0,0
Leitão	€/Unidade		60,00	60,00	-	0,0

6. ALEMANHA

PRODUTO	Unidade de Comercialização	Cotação (€)		Variação Semana Anterior (€/kg)	Variação Semana Anterior (%)	
		18/10/2023	25/10/2023			
Porco 56 % carne	€/kg	Peso carcaça	2,10	2,10	0,000	0,0

Suíños

23-10 a 29-10-2023

PREÇOS MÉDIOS DE MERCADO NA UNIÃO EUROPEIA

PORCO CLASSE E (€ / 100 kg Peso carcaça)

PAÍSES	SEMANA DE 16/10 a 22/10/23	SEMANA DE 09/10 a 15/10/23	VAR % Semana Anterior
Bélgica	203,05	212,34	-4,4
Bulgária		267,92	
República Checa	212,43	220,64	-3,7
Dinamarca	187,91	189,08	-0,6
Alemanha	220,72	224,63	-1,7
Estónia	197,43	204,09	-3,3
Grécia			
Espanha	215,21	218,52	-1,5
França	204,00	208,00	-1,9
Croácia	235,71	208,11	13,3
Irlanda	213,90	214,04	-0,1
Chipre	254,72	254,53	0,1
Letónia	229,44	238,01	-3,6
Lituânia	217,16	226,72	-4,2
Luxemburgo	214,92	222,15	-3,3
Hungria	220,91	228,09	-3,1
Malta		226,74	
Países Baixos	195,33	200,76	-2,7
Áustria	228,55	236,56	-3,4
Polónia	221,61	227,89	-2,8
Portugal	231,28	235,90	-2,0
Romenia	240,19	245,55	-2,2
Eslovénia	229,14	238,54	-3,9
Eslováquia	227,43	236,52	-3,8
Finlândia	219,27	220,18	-0,4
Suécia	219,42	223,77	-1,9
U.E.	215,30	219,68	-2,0

Nota:
 As carcaças dos suínos são divididas em classes de acordo com o teor estimado de carne magra em percentagem de peso da carcaça e classificadas em conformidade (Grelha de Classificação SEUROP):

Classe S (Superior) - 60% ou mais

Classe E (Excelente) - 55% ou mais, mas menos de 60%

Preços de Mercado do Porco classe E na UE

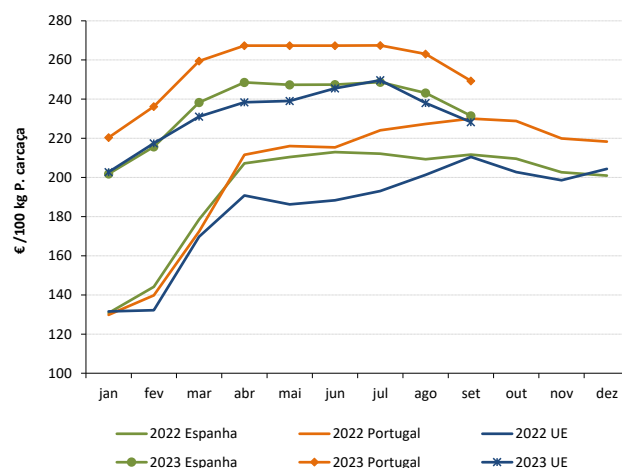

PORCO CLASSE S (€ / 100 kg Peso carcaça)

Bélgica	212,08	220,35	-3,8
República Checa	216,69	225,82	-4,0
Dinamarca	190,86	191,90	-0,5
Alemanha	224,31	227,90	-1,6
Estónia	202,36	208,93	-3,1
Grécia			
Espanha	221,54	225,78	-1,9
França	211,00	215,00	-1,9
Croácia	241,36	232,31	3,9
Irlanda	213,88	214,24	-0,2
Letónia	222,56	231,15	-3,7
Lituânia	213,55	226,54	-5,7
Luxemburgo		227,90	
Hungria	224,32	232,03	-3,3
Malta		227,38	
Países Baixos	196,47	201,90	-2,7
Áustria	240,66	248,58	-3,2
Polónia	223,71	229,82	-2,7
Portugal	230,60	235,29	-2,0
Romenia	240,73	244,31	-1,5
Eslovénia	246,86	256,61	-3,8
Eslováquia	221,18	234,26	-5,6
Finlândia	226,66	228,34	-0,7
Suécia	223,56	227,39	-1,7
U.E.	216,76	221,10	-2,0

Preços de Mercado do Porco classe S na UE

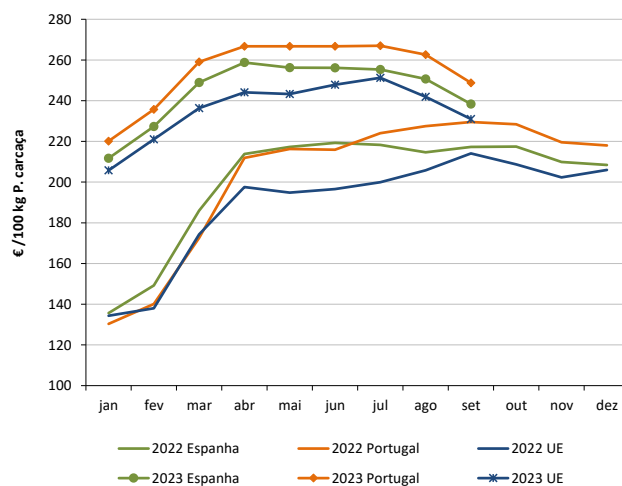

LEITÕES de cerca de 25 kg (€ / Unidade)

Bélgica	69,00	71,00	-2,8
República Checa			
Dinamarca	64,34	63,43	1,4
Alemanha	75,50	79,70	-5,3
Estónia			
Espanha	62,69	61,81	1,4
França	60,50	61,25	-1,2
Croácia	99,24	95,22	4,2
Itália	103,22	104,42	-1,1
Letónia	58,04	59,37	-2,2
Hungria	73,46	70,59	4,1
Países Baixos	52,50	53,75	-2,3
Portugal	65,00	65,00	0,0
Finlândia	88,60	87,75	1,0
Suécia	85,75	86,00	-0,3
U.E.	68,71	69,49	-1,1

Preços de Mercado dos Leitões de 25 kg na UE

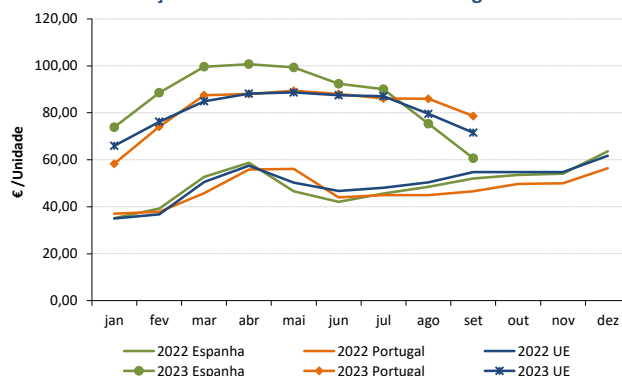

Fonte: Comissão Europeia - Regulamento de Execução (UE) 2017/1185

Suíños

23-10 a 29-10-2023

ÍNDICE DE PREÇOS DE PRODUTOS AGRÍCOLAS NO PRODUTOR (Base 2015)

(Continente)

	setembro 2023	agosto 2023	setembro 2022	Var. % Mês anterior	Var. % Mês homólogo ano anterior
Suíños	169,03	179,14	154,27	-5,6	9,6

Fonte: INE

ÍNDICE HARMONIZADO DE PREÇOS NO CONSUMIDOR (Base 2015)

(Portugal)

	setembro 2023	agosto 2023	setembro 2022	Var. % Mês anterior	Var. % Mês homólogo ano anterior
Carne de Suíno	148,08	148,41	143,42	-0,2	3,2

Fonte: Eurostat

ABATES APROVADOS PARA CONSUMO - janeiro a agosto

(Portugal)

	Cabeças		tonelada		Variação % período homólogo ano anterior	
	2023	2022	2023	2022	Cabeças	tonelada
Leitões	850 472	916 875	6 025,1	6 407,3	-7,2	-6,0
Porcos de Engorda	2 537 775	2 660 968	214 017,1	221 212,5	-4,6	-3,3
Reprodutores	23 649	27 547	3 451,8	4 193,2	-14,2	-17,7
TOTAL	3 411 896	3 605 390	223 493,9	231 812,9	-5,4	-3,6

Fonte: INE (dados provisórios)

Total de Suíños - Abates aprovados para consumo

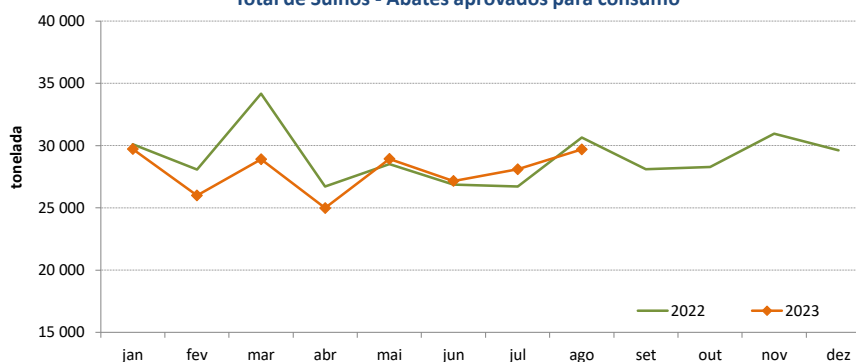

Porcos de Engorda - Abates aprovados para consumo

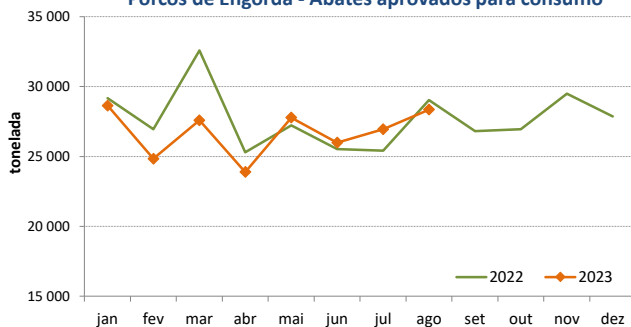

Leitões - Abates aprovados para consumo

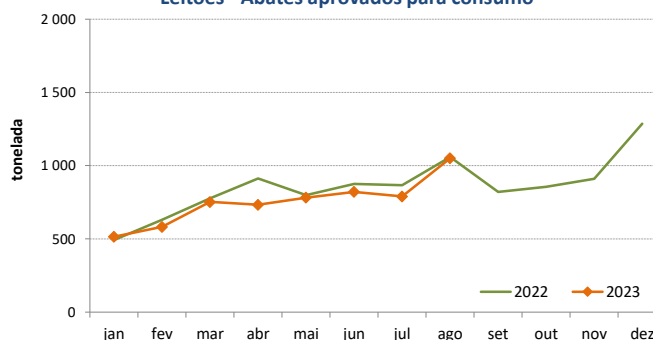

Suínos

23-10 a 29-10-2023

COMÉRCIO INTERNACIONAL - janeiro a agosto

PRODUTO	ENTRADAS		SAÍDAS		Variação 2023/2022 %	
	2023	2022	2023	2022	ENTRADAS	SAÍDAS
Cabeças						
Outros Suínos Vivos <50 kg	95 923	99 984	160 063	101 669	-4,1	57,4
Outros Suínos Vivos >50 kg	616 174	551 132	227 178	191 627	11,8	18,6
Suínos Rep. Raça Pura	12	48	729	2 551		-71,4
TOTAL	712 109	651 164	387 970	295 847	9,4	31,1
tonelada						
Carne Congelada	16 301	17 765	11 825	13 538	-8,2	-12,7
Carne Fresca/Refrigerada	41 907	47 978	9 352	8 075	-12,7	15,8
Outros Suínos Vivos <50 kg	1 075	1 197	3 096	1 870	-10,2	65,5
Outros Suínos Vivos >50 kg	64 343	56 465	25 437	21 264	14,0	19,6
Suínos Rep. Raça Pura	2	7	121	322	-71,6	-62,4
Miudezas	973	905	7 783	6 677	7,5	16,6
TOTAL	124 601	124 316	57 614	51 747	0,2	11,3
1 000 €						
Carne Congelada	62 601	52 826	29 538	29 390	18,5	0,5
Carne Fresca/Refrigerada	159 464	163 053	26 380	21 336	-2,2	23,6
Outros Suínos Vivos <50 kg	4 157	3 177	14 332	5 357	30,9	167,5
Outros Suínos Vivos >50 kg	126 095	86 157	57 154	35 970	46,4	58,9
Suínos Rep. Raça Pura	30	107	292	430	-71,7	-32,2
Miudezas	2 032	2 180	9 331	7 203	-6,8	29,5
TOTAL	354 380	307 500	137 026	99 687	15,2	37,5

Nota: estão incluídos os animais vivos e a carne das espécies suínas domésticas e não domésticas (por exemplo os javalis)

FONTE: INE (2023 - dados preliminares)

O conhecimento do mercado é a chave do sucesso!

O disponibiliza informação essencial para os empresários agrícolas e outros agentes tomarem as melhores decisões

Para consulta de preços de produtos agrícolas consultar o site: regsima.gpp.pt/regsima/consulta/

Coordenação Central
Gabinete de Planeamento, Políticas e Administração Geral
Direção de Serviços de Estatística
Divisão de Estatística

tel: 213 234 600

SISTEMA DE INFORMAÇÃO DE MERCADOS AGRÍCOLAS
e-mail: sima@gpp.pt
Praça do Comércio, 1149-010 Lisboa

As Newsletter do SIMA podem também ser consultadas no facebook em: <https://www.facebook.com/SIMA.Portugal>