

Suínos

DESTAQUE SEMANAL

Na semana em análise as cotações médias nacionais dos porcos classe E e classe S sofreram uma descida em relação à semana anterior (-4 cêntimos / kg), pela 10ª semana consecutiva. Pelo contrário, os leitões de <12 kg registaram um aumento (+40 cêntimos / kg) e os de 19-25 kg mantiveram-se estáveis.

As cotações dos porcos classe E e classe S desceram 3 cêntimos / kg no Alentejo e 4 cêntimos / kg no Ribatejo e Oeste, Beira Litoral, Entre Douro e Minho e Beira Interior. Subida significativa dos leitões de <12 kg no Ribatejo e Oeste (+75 cêntimos / kg) e descida das porcas de refugio na Beira Litoral (-3 cêntimos / kg).

COTAÇÕES MÉDIAS NACIONAIS - SEMANAIS

PRODUTO	Unidade de Comercialização	Estádio de Comercialização	MÉDIA DA SEMANA	Variação Percentual		
				Semana anterior	Semana homóloga do ano anterior	Semana homóloga do Triénio 2020-2022
Porco classe E (57%*)	€/ kg P.C.	Entrada Matadouro	2,36	-1,7	2,7	32,1
Porco classe S	€/ kg P.C.	Entrada Matadouro	2,35	-1,7	2,6	31,1
Leitão até 12 kg	€/ kg P.V.	Saída Produção	5,00	8,7	30,2	51,7
Leitão 19 a 25 kg	€/ kg P.V.	Saída Produção	3,25	0,0	30,0	62,0

Nota: 1)* Carne magra em % de peso da carcaça (ver nota na página 4)

2) kg P.C. - kg de Peso carcaça; kg P.V. - kg de Peso vivo

Gráficos de cotações mais frequentes

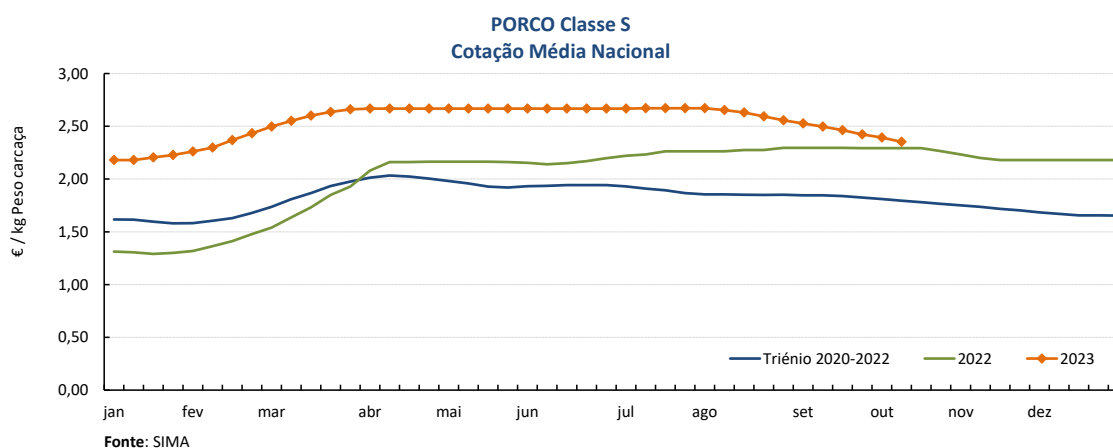
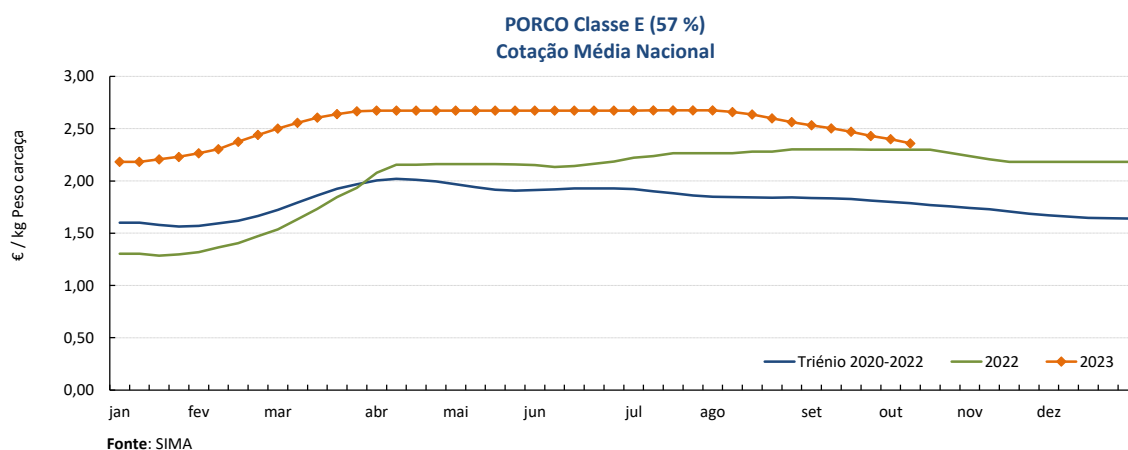

Suínos

09-10 a 15-10-2023

Gráficos de cotações mais frequentes

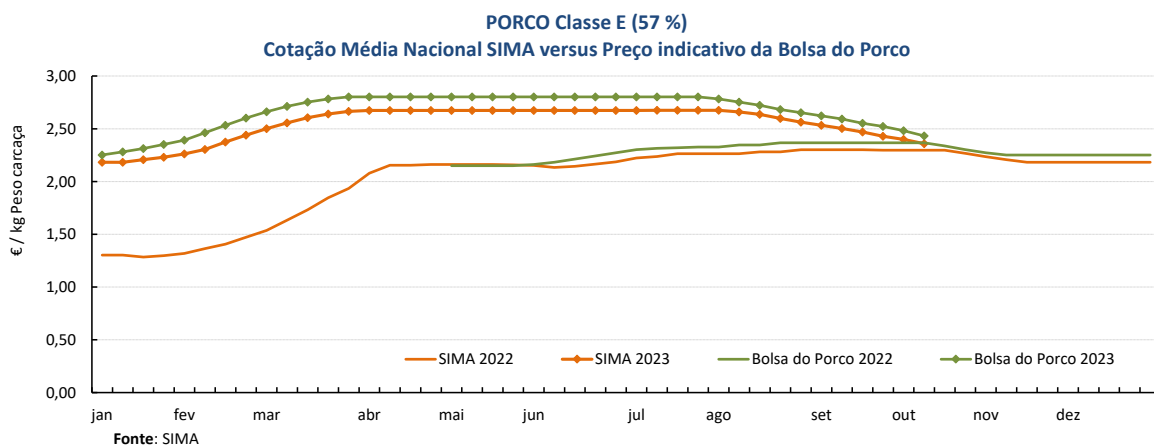
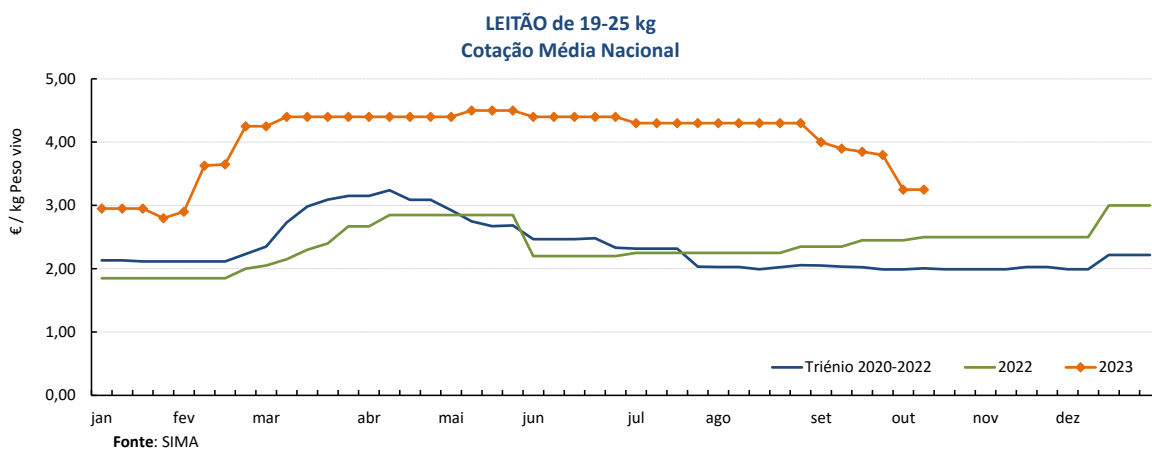
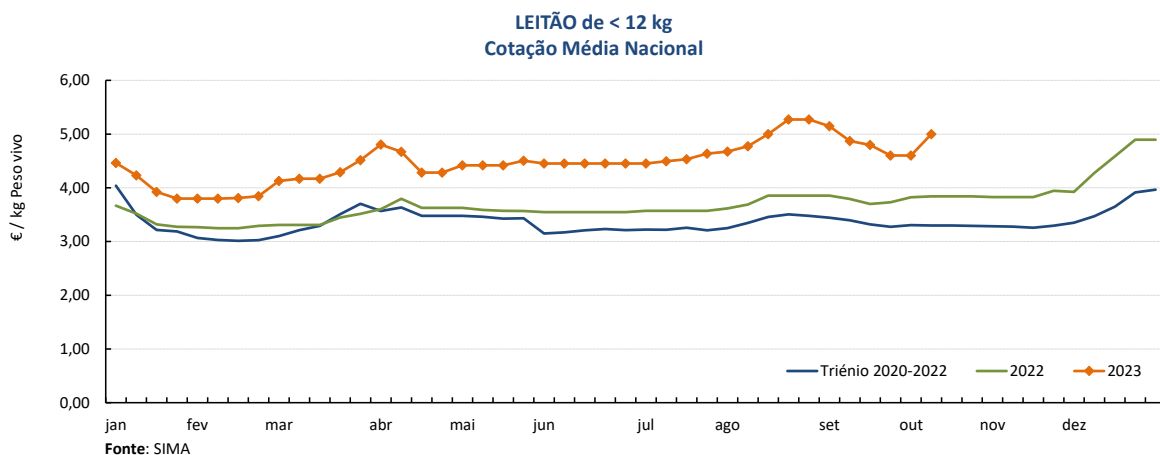

Suínos

09-10 a 15-10-2023

Cotações em Bolsas / Mercados UE

1. PORTUGAL - BOLSA DO PORCO (MONTIJO)

PRODUTO	Unidade de Comercialização	Unidade de Comercialização	Preço indicativo (€)				Variação Semana Anterior (€/kg)
			21/09/2023	28/09/2023	05/10/2023	12/10/2023	
Porco classe E - 57% de músculo (à entrada do matadouro)	€/kg	Peso carcaça	2,552	2,522	2,482	2,432	-0,050

Nota: A partir da Sessão 1 de 2017 a Bolsa do Porco passou a apresentar apenas a variação em relação à semana anterior e na Sessão 18 de 2022 voltou a fixar semanalmente um preço indicativo não vinculativo

2. ESPANHA

2.1. LÉRIDA - BOLSA

PRODUTO	Unidade de Comercialização	Cotação (€)		Variação Semana Anterior (€/kg)	Variação Semana Anterior (%)	
		05/10/2023	05/10/2023			
Porco Acabado de Lérida "Normal"	€/kg	Peso vivo	1,774	1,739	-0,035	-2,0
Porco Acabado de Lérida "Normal"	€/kg	Peso carcaça	2,334	2,288	-0,046	
Leitão (20 kg)	€/Unidade		53,00	54,00	1,000	1,9

2.2. MADRID - BOLSA

PRODUTO	Unidade de Comercialização	Cotação (€)		Variação Semana Anterior (€/kg-Unidade)	Variação Semana Anterior (%)	
		03/10/2023	09/10/2023			
Porco "Normal"	€/kg	Peso vivo	1,791	1,762	-0,029	-1,6
Porco Carcaça classe E	€/kg	Peso carcaça	2,425	2,387	-0,038	-1,6
Leitão "selecto"	€/Unidade		65,00	67,00	2,000	3,1

3. FRANÇA - BRETANHA

PRODUTO	Unidade de Comercialização	Cotação (€)		Variação Semana Anterior (€/kg)	Variação Semana Anterior (%)	
		05/10/2023	12/10/2023			
Porco 56 TMP * (80-102 kg)	€/kg	Peso carcaça	2,003	1,944	-0,059	-2,9
Porco de reforma	€/kg	Peso carcaça	1,580	1,558	-0,022	-1,4

* Taxa de músculo das peças

4. DINAMARCA

PRODUTO	Unidade de Comercialização	Cotação em DKK		Cotação em €		Variação Semana Anterior (%)	
		sem 41/2023	sem 42/2023	sem 41/2023	sem 42/2023		
Porco +60 % carne	kg	Peso carcaça	12,50	12,50	1,68	1,68	0,0

5. PAÍSES BAIXOS - BOLSA

PRODUTO	Unidade de Comercialização	Cotação (€)		Variação Semana Anterior (€/kg)	Variação Semana Anterior (%)	
		sem 40/2023	sem 41/2023			
Porco 56 % carne	€/kg	Peso carcaça	2,18	2,13	-0,050	-2,3
Leitão	€/Unidade		61,50	61,00	-	-0,8

6. ALEMANHA

PRODUTO	Unidade de Comercialização	Cotação (€)		Variação Semana Anterior (€/kg)	Variação Semana Anterior (%)	
		04/10/2023	11/10/2023			
Porco 56 % carne	€/kg	Peso carcaça	2,20	2,10	-0,100	-4,5

Suíños

09-10 a 15-10-2023

PREÇOS MÉDIOS DE MERCADO NA UNIÃO EUROPEIA

PORCO CLASSE E (€ / 100 kg Peso carcaça)

PAÍSES	SEMANA DE 02/10 a 08/10/23	SEMANA DE 25/09 a 01/10/23	VAR % Semana Anterior
Bélgica	214,88	217,40	-1,2
Bulgária	267,72	268,11	-0,1
República Checa	224,35	225,49	-0,5
Dinamarca	190,53	190,57	0,0
Alemanha	232,23	235,38	-1,3
Estónia	207,24	211,37	-2,0
Grécia		257,14	
Espanha	222,01	226,39	-1,9
França	210,00	212,00	-0,9
Croácia	226,00	196,18	15,2
Irlanda	217,78	221,20	-1,5
Chipre	255,33	254,53	0,3
Letónia	240,38	239,39	0,4
Lituânia	231,12	230,69	0,2
Luxemburgo	228,41	230,91	-1,1
Hungria	234,59	233,09	0,6
Malta	226,25	226,33	0,0
Países Baixos	203,51	205,36	-0,9
Áustria	239,48	242,21	-1,1
Polónia	230,96	232,25	-0,6
Portugal	239,90	242,96	-1,3
Romenia	247,71	247,69	0,0
Eslovénia	240,34	241,36	-0,4
Eslováquia	241,24	243,40	-0,9
Finlândia	219,89	221,28	-0,6
Suécia	221,53	221,09	0,2
U.E.	223,81	225,86	-0,9

Nota:
 As carcaças dos suínos são divididas em classes de acordo com o teor estimado de carne magra em percentagem de peso da carcaça e classificadas em conformidade (Grelha de Classificação SEUROP):
 Classe S (Superior) - 60% ou mais
 Classe E (Excelente) - 55% ou mais, mas menos de 60%

Preços de Mercado do Porco classe E na UE

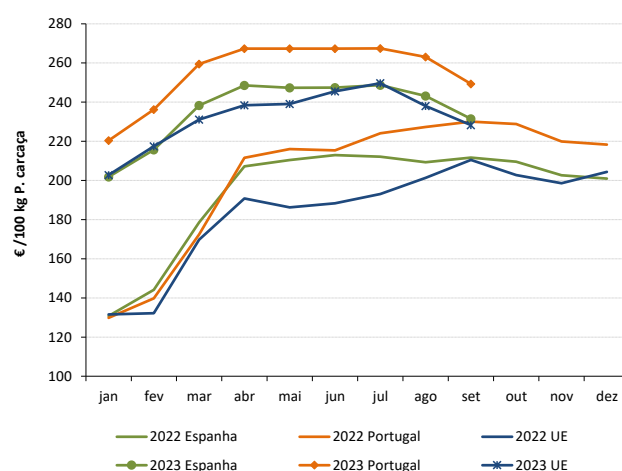

PORCO CLASSE S (€ / 100 kg Peso carcaça)

Bélgica	223,33	226,03	-1,2
República Checa	229,10	229,96	-0,4
Dinamarca	193,08	193,11	0,0
Alemanha	235,63	239,40	-1,6
Estónia	212,73	213,95	-0,6
Grécia		257,14	
Espanha	228,87	233,65	-2,0
França	217,00	219,00	-0,9
Croácia	196,28	187,46	4,7
Irlanda	217,68	221,23	-1,6
Letónia	233,50	234,04	-0,2
Lituânia	221,35	221,56	-0,1
Luxemburgo			
Hungria	238,55	236,89	0,7
Malta	226,33	227,10	-0,3
Países Baixos	204,65	206,50	-0,9
Áustria	251,82	253,04	-0,5
Polónia	232,85	233,90	-0,4
Portugal	239,29	242,36	-1,3
Romenia	246,35	247,77	-0,6
Eslovénia	257,92	258,72	-0,3
Eslováquia	238,31	239,50	-0,5
Finlândia	227,06	228,36	-0,6
Suécia	225,15	225,21	0,0
U.E.	224,68	227,51	-1,2

Preços de Mercado do Porco classe S na UE

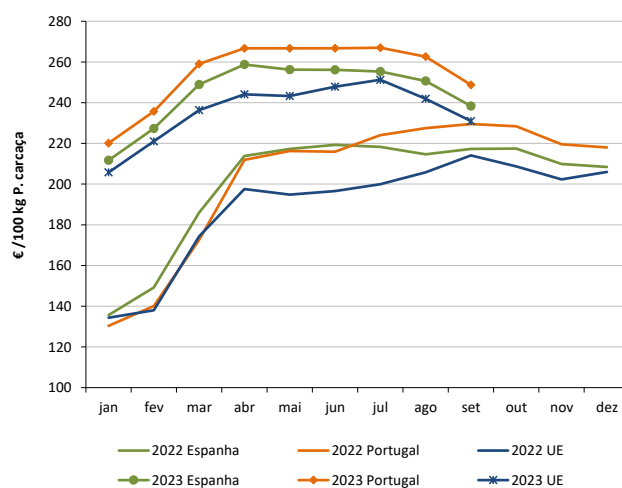

LEITÕES de cerca de 25 kg (€ / Unidade)

Bélgica	72,00	72,00	0,0
República Checa			
Dinamarca	64,63	64,64	0,0
Alemanha	82,90	83,10	-0,2
Estónia			
Espanha	60,92	59,77	1,9
França	61,00	62,00	-1,6
Croácia	95,22	95,22	0,0
Itália			
Letónia	59,57	61,39	-3,0
Hungria		65,23	
Países Baixos	54,50	54,50	0,0
Portugal	65,00	76,00	-14,5
Finlândia	87,95	88,59	-0,7
Suécia	87,24	85,31	2,3
U.E.	70,41	70,38	0,0

Preços de Mercado dos Leitões de 25 kg na UE

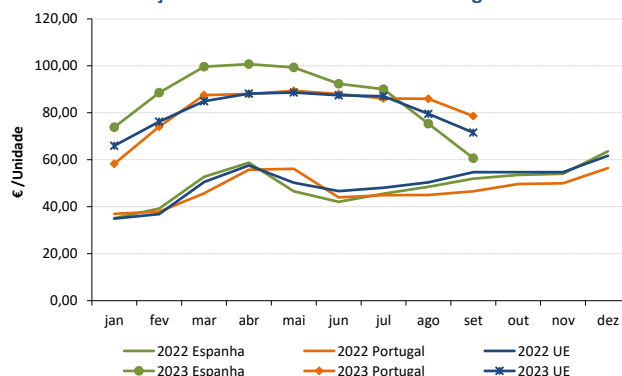

Fonte: Comissão Europeia - Regulamento de Execução (UE) 2017/1185

Suíños

09-10 a 15-10-2023

ÍNDICE DE PREÇOS DE PRODUTOS AGRÍCOLAS NO PRODUTOR (Base 2015)

(Continente)

	agosto 2023	julho 2023	agosto 2022	Var. % Mês anterior	Var. % Mês homólogo ano anterior
Suíños	179,14	181,14	152,54	-1,1	17,4

Fonte: INE

ÍNDICE HARMONIZADO DE PREÇOS NO CONSUMIDOR (Base 2015)

(Portugal)

	agosto 2023	julho 2023	agosto 2022	Var. % Mês anterior	Var. % Mês homólogo ano anterior
Carne de Suíno	148,41	146,25	141,89	1,5	4,6

Fonte: Eurostat

ABATES APROVADOS PARA CONSUMO - janeiro a julho

(Portugal)

	Cabeças		tonelada		Variação % período homólogo ano anterior	
	2023	2022	2023	2022	Cabeças	tonelada
Leitões	702 660	764 500	4 974,1	5 348,3	-8,1	-7,0
Porcos de Engorda	2 193 410	2 300 924	185 667,4	192 173,1	-4,7	-3,4
Reprodutores	21 652	23 977	3 156,5	3 645,7	-9,7	-13,4
TOTAL	2 917 722	3 089 401	193 798,0	201 167,2	-5,6	-3,7

Fonte: INE (dados provisórios)

Total de Suínos - Abates aprovados para consumo

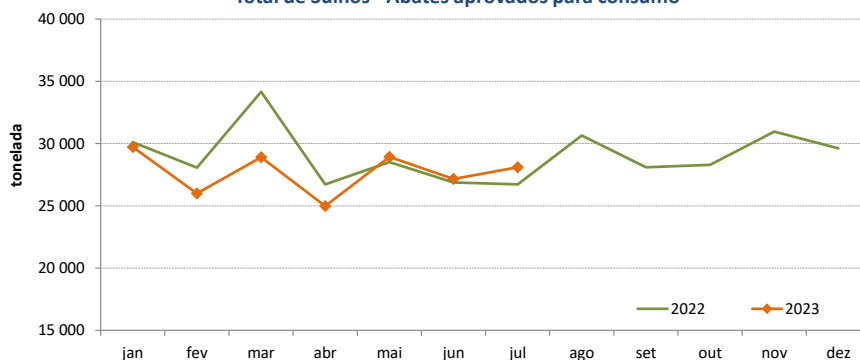

Porcos de Engorda - Abates aprovados para consumo

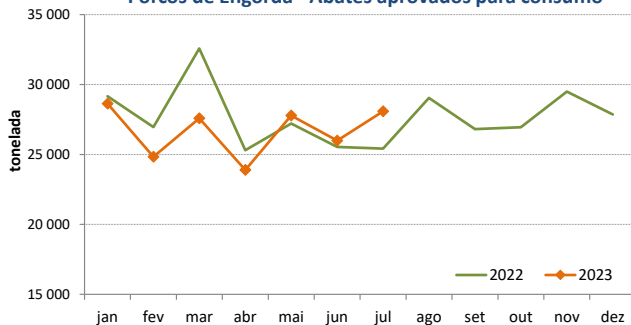

Leitões - Abates aprovados para consumo

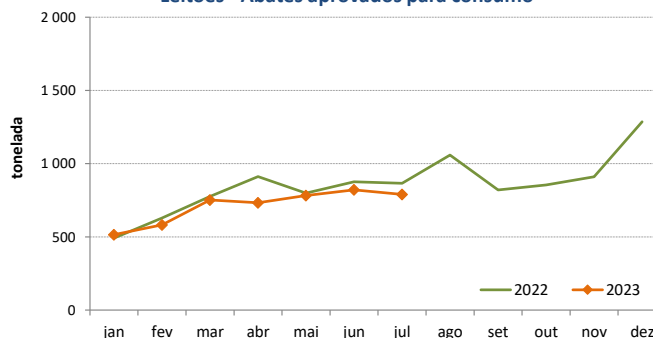

Suíños

09-10 a 15-10-2023

COMÉRCIO INTERNACIONAL - janeiro a agosto

PRODUTO	ENTRADAS		SAÍDAS		Variação 2023/2022 %	
	2023	2022	2023	2022	ENTRADAS	SAÍDAS
Cabeças						
Outros Suínos Vivos <50 kg	95 923	99 984	160 063	101 669	-4,1	57,4
Outros Suínos Vivos >50 kg	616 174	551 132	227 178	191 627	11,8	18,6
Suínos Rep. Raça Pura	12	48	729	2 551		-71,4
TOTAL	712 109	651 164	387 970	295 847	9,4	31,1
tonelada						
Carne Congelada	16 301	17 765	11 825	13 538	-8,2	-12,7
Carne Fresca/Refrigerada	41 907	47 978	9 352	8 075	-12,7	15,8
Outros Suínos Vivos <50 kg	1 075	1 197	3 096	1 870	-10,2	65,5
Outros Suínos Vivos >50 kg	64 343	56 465	25 437	21 264	14,0	19,6
Suínos Rep. Raça Pura	2	7	121	322	-71,6	-62,4
Miudezas	973	905	7 783	6 677	7,5	16,6
TOTAL	124 601	124 316	57 614	51 747	0,2	11,3
1 000 €						
Carne Congelada	62 601	52 826	29 538	29 390	18,5	0,5
Carne Fresca/Refrigerada	159 464	163 053	26 380	21 336	-2,2	23,6
Outros Suínos Vivos <50 kg	4 157	3 177	14 332	5 357	30,9	167,5
Outros Suínos Vivos >50 kg	126 095	86 157	57 154	35 970	46,4	58,9
Suínos Rep. Raça Pura	30	107	292	430	-71,7	-32,2
Miudezas	2 032	2 180	9 331	7 203	-6,8	29,5
TOTAL	354 380	307 500	137 026	99 687	15,2	37,5

Nota: estão incluídos os animais vivos e a carne das espécies suínas domésticas e não domésticas (por exemplo os javalis)

FONTE: INE (2023 - dados preliminares)

O conhecimento do mercado é a chave do sucesso!

O disponibiliza informação essencial para os empresários agrícolas e outros agentes tomarem as melhores decisões

Para consulta de preços de produtos agrícolas consultar o site: regsima.gpp.pt/regsima/consulta/

Coordenação Central
Gabinete de Planeamento, Políticas e Administração Geral
Direção de Serviços de Estatística
Divisão de Estatística

tel: 213 234 600

SISTEMA DE INFORMAÇÃO DE MERCADOS AGRÍCOLAS
e-mail: sima@gpp.pt
Praça do Comércio, 1149-010 Lisboa

As Newsletter do SIMA podem também ser consultadas no facebook em: <https://www.facebook.com/SIMA.Portugal>