

Suínos

DESTAQUE SEMANAL

Na semana em análise as cotações médias nacionais dos porcos classe E e classe S (-3 cêntimos / kg) sofreram uma descida em relação à semana anterior, pela 9ª semana consecutiva. Nova redução também da cotação dos leitões de 19-25 kg (-55 cêntimos / kg) e estabilidade dos leitões de <12 kg.

As cotações dos porcos classe E e classe S desceram 6 cêntimos / kg no Alentejo, 4 cêntimos / kg na Beira Litoral e 3 cêntimos / kg no Ribatejo e Oeste, Entre Douro e Minho e Beira Interior. Redução dos leitões de 19-25 kg no Alentejo (-55 cêntimos / kg). Quebra das cotações mín. e máx. dos leitões de <12 kg na Beira Litoral (-75 e -21 cêntimos / kg).

COTAÇÕES MÉDIAS NACIONAIS - SEMANAIS

PRODUTO	Unidade de Comercialização	Estádio de Comercialização	MÉDIA DA SEMANA	Variação Percentual		
				Semana anterior	Semana homóloga do ano anterior	Semana homóloga do Triénio 2020-2022
<b>Porco classe E (57%*)</b>	€/ kg P.C.	Entrada Matadouro	<b>2,40</b>	-1,3	4,4	33,3
<b>Porco classe S</b>	€/ kg P.C.	Entrada Matadouro	<b>2,39</b>	-1,3	4,4	32,1
<b>Leitão até 12 kg</b>	€/ kg P.V.	Saída Produção	<b>4,60</b>	0,0	20,2	39,2
<b>Leitão 19 a 25 kg</b>	€/ kg P.V.	Saída Produção	<b>3,25</b>	-14,5	32,7	63,3

Nota: 1)\* Carne magra em % de peso da carcaça (ver nota na página 4)

2) kg P.C. - kg de Peso carcaça; kg P.V. - kg de Peso vivo

Gráficos de cotações mais frequentes

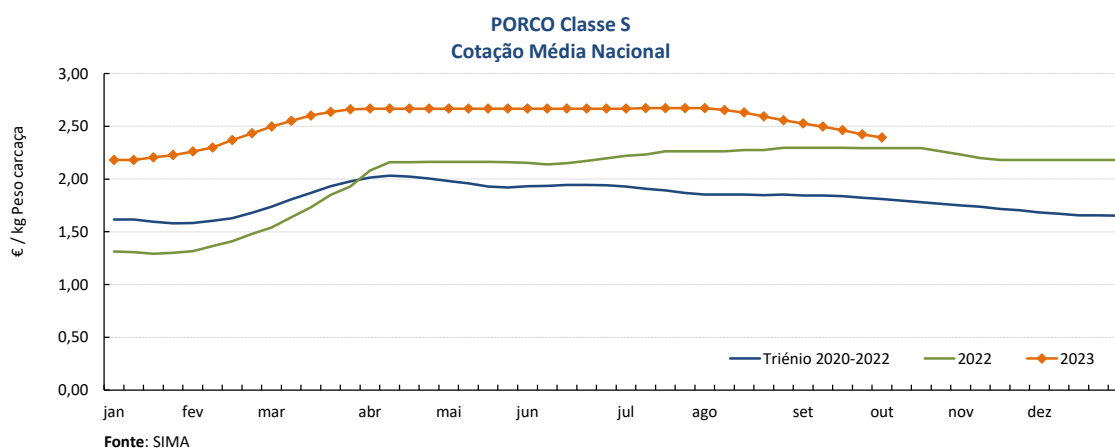
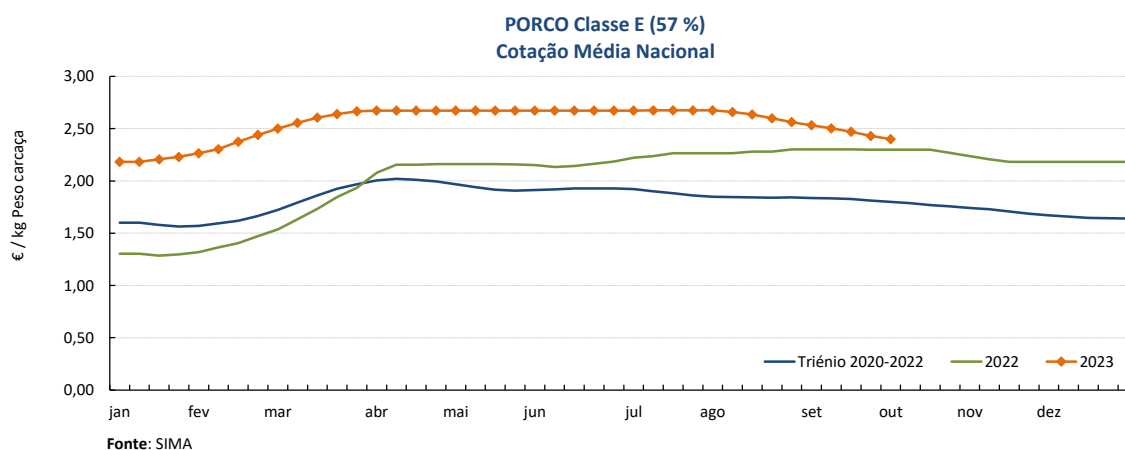

## Suínos

02-10 a 08-10-2023

### Gráficos de cotações mais frequentes

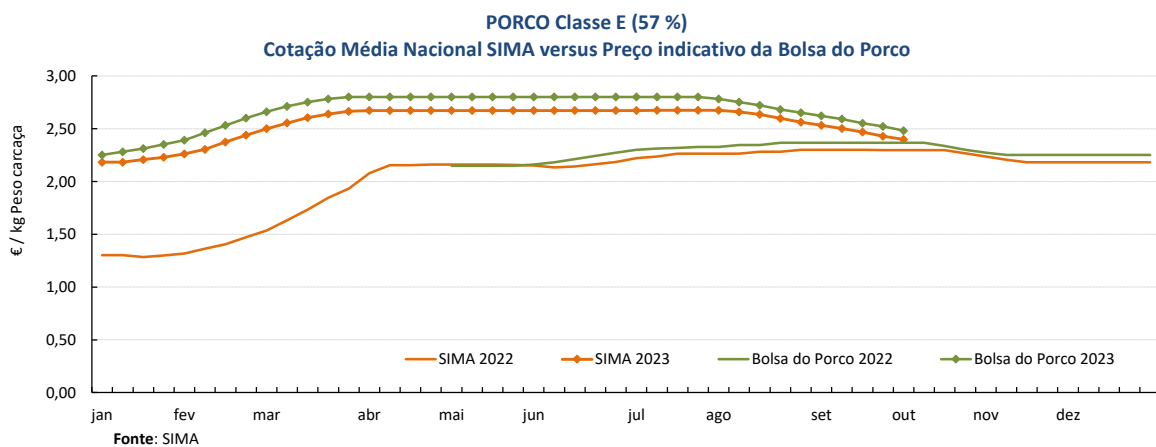
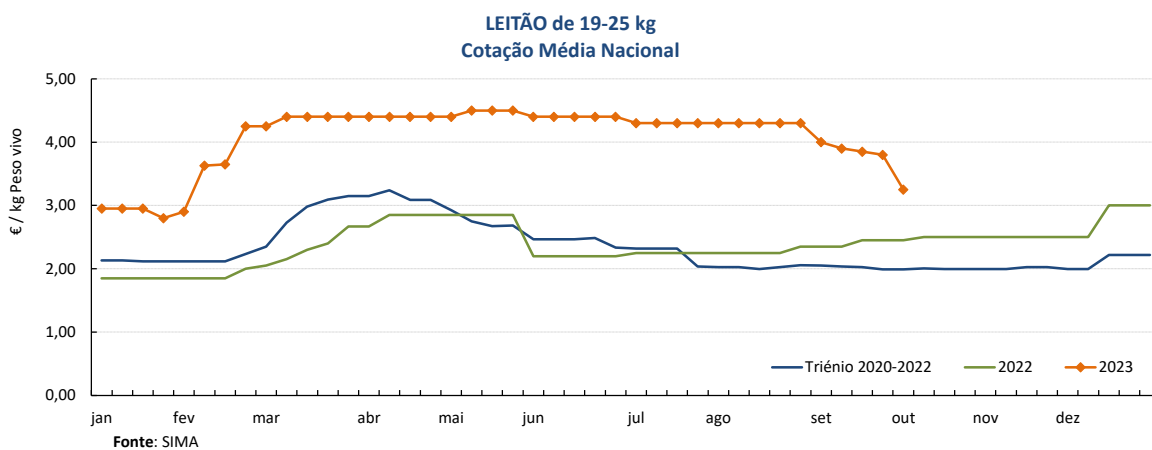
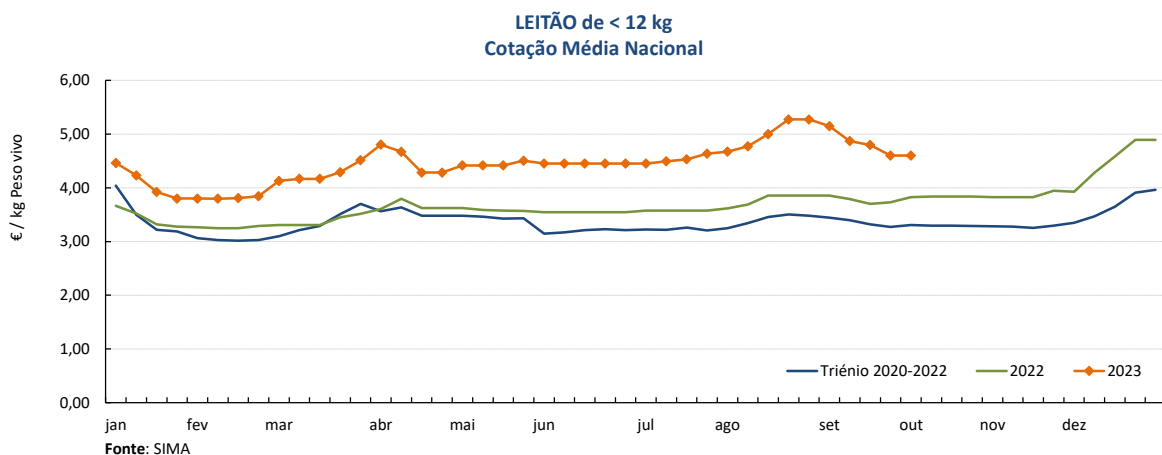

## Suíños

02-10 a 08-10-2023

### Cotações em Bolsas / Mercados UE

#### 1. PORTUGAL - BOLSA DO PORCO (MONTIJO)

PRODUTO	Unidade de Comercialização	Unidade de Comercialização	Preço indicativo (€)				Variação Semana Anterior (€/kg)
			14/09/2023	21/09/2023	28/09/2023	05/10/2023	
Porco classe E - 57% de músculo (à entrada do matadouro)	€/kg	Peso carcaça	2,592	2,552	2,522	<b>2,482</b>	-0,040

Nota: A partir da Sessão 1 de 2017 a Bolsa do Porco passou a apresentar apenas a variação em relação à semana anterior e na Sessão 18 de 2022 voltou a fixar semanalmente um preço indicativo não vinculativo

#### 2. ESPANHA

##### 2.1. LÉRIDA - BOLSA

PRODUTO	Unidade de Comercialização	Cotação (€)		Variação Semana Anterior (€/kg)	Variação Semana Anterior (%)	
		28/09/2023	05/10/2023			
Porco Acabado de Lérida "Normal"	€/kg	Peso vivo	1,803	<b>1,774</b>	-0,029	-1,6
Porco Acabado de Lérida "Normal"	€/kg	Peso carcaça	2,372	<b>2,334</b>	-0,038	
Leitão (20 kg)	€/Unidade		52,00	<b>53,00</b>	1,000	1,9

##### 2.2. MADRID - BOLSA

PRODUTO	Unidade de Comercialização	Cotação (€)		Variação Semana Anterior (€/kg-Unidade)	Variação Semana Anterior (%)	
		25/09/2023	03/10/2023			
Porco "Normal"	€/kg	Peso vivo	1,817	<b>1,791</b>	-0,026	-1,4
Porco Carcaça classe E	€/kg	Peso carcaça	2,459	<b>2,425</b>	-0,034	-1,4
Leitão "selecto"	€/Unidade		65,00	<b>65,00</b>	0,000	0,0

#### 3. FRANÇA - BRETANHA

PRODUTO	Unidade de Comercialização	Cotação (€)		Variação Semana Anterior (€/kg)	Variação Semana Anterior (%)	
		28/09/2023	05/10/2023			
Porco 56 TMP * (80-102 kg)	€/kg	Peso carcaça	2,003	<b>2,003</b>	0,000	0,0
Porco de reforma	€/kg	Peso carcaça	1,580	<b>1,580</b>	0,000	0,0

\* Taxa de músculo das peças

#### 4. DINAMARCA

PRODUTO	Unidade de Comercialização	Cotação em DKK		Cotação em €		Variação Semana Anterior (%)	
		sem 40/2023	sem 41/2023	sem 40/2023	sem 41/2023		
Porco +60 % carne	kg	Peso carcaça	12,50	<b>12,50</b>	1,68	<b>1,68</b>	0,0

#### 5. PAÍSES BAIXOS - BOLSA

PRODUTO	Unidade de Comercialização	Cotação (€)		Variação Semana Anterior (€/kg)	Variação Semana Anterior (%)	
		sem 39/2023	sem 40/2023			
Porco 56 % carne	€/kg	Peso carcaça	2,18	<b>2,18</b>	0,000	0,0
Leitão	€/Unidade		61,50	<b>61,50</b>	-	0,0

#### 6. ALEMANHA

PRODUTO	Unidade de Comercialização	Cotação (€)		Variação Semana Anterior (€/kg)	Variação Semana Anterior (%)	
		27/09/2023	04/10/2023			
Porco 56 % carne	€/kg	Peso carcaça	2,25	<b>2,20</b>	-0,050	-2,2

## Suíños

02-10 a 08-10-2023

### PREÇOS MÉDIOS DE MERCADO NA UNIÃO EUROPEIA

#### PORCO CLASSE E (€ / 100 kg Peso carcaça)

PAÍSES	SEMANA DE 25/09 a 01/10/23	SEMANA DE 18/09 a 24/09/23	VAR % Semana Anterior
Bélgica	217,40	217,15	0,1
Bulgária	268,11	268,76	-0,2
República Checa	225,49	227,31	-0,8
Dinamarca	190,57	193,15	-1,3
Alemanha	235,38	237,94	-1,1
Estónia	211,37	216,47	-2,4
Grécia			
Espanha	226,39	229,55	-1,4
França	212,00	216,00	-1,9
Croácia	196,18	200,77	-2,3
Irlanda	221,20	221,43	-0,1
Chipre	254,53	254,54	0,0
Letónia	239,39	243,13	-1,5
Lituânia	230,69	231,76	-0,5
Luxemburgo	230,91		
Hungria	233,26	238,07	-2,0
Malta	226,33	225,94	0,2
Países Baixos	205,36	207,52	-1,0
Áustria	240,47	244,80	-1,8
Polónia	232,25	231,67	0,2
Portugal	242,96	247,02	-1,6
Romenia	247,69	253,45	-2,3
Eslovénia	241,36	246,66	-2,1
Eslováquia	243,40	243,91	-0,2
Finlândia	221,28	220,95	0,1
Suécia	221,09	216,20	2,3
U.E.	225,82	227,92	-0,9

Nota:  
 As carcaças dos suínos são divididas em classes de acordo com o teor estimado de carne magra em percentagem de peso da carcaça e classificadas em conformidade (Grelha de Classificação SEUROP):

Classe S (Superior) - 60% ou mais

Classe E (Excelente) - 55% ou mais, mas menos de 60%

#### Preços de Mercado do Porco classe E na UE

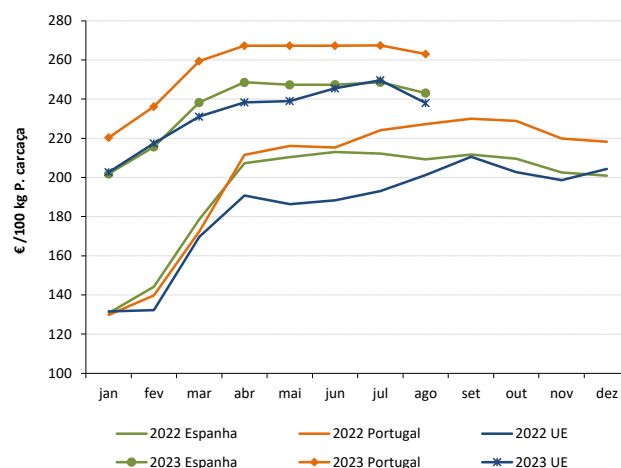

#### PORCO CLASSE S (€ / 100 kg Peso carcaça)

Bélgica	226,03	226,81	-0,3
República Checa	229,96	232,15	-0,9
Dinamarca	193,11	195,70	-1,3
Alemanha	239,40	241,24	-0,8
Estónia	213,95	219,42	-2,5
Grécia			
Espanha	233,65	235,69	-0,9
França	219,00	223,00	-1,8
Croácia	187,46	197,63	-5,1
Irlanda	221,23	221,20	0,0
Letónia	234,04	236,49	-1,0
Lituânia	221,56	228,48	-3,0
Luxemburgo			
Hungria	237,19	243,08	-2,4
Malta	227,10	227,34	-0,1
Países Baixos	206,50	208,66	-1,0
Áustria	251,81	255,06	-1,3
Polónia	233,90	233,33	0,2
Portugal	242,36	246,36	-1,6
Romenia	247,77	253,86	-2,4
Eslovénia	258,72	263,54	-1,8
Eslováquia	239,50	239,17	0,1
Finlândia	228,36	227,68	0,3
Suécia	225,21	219,14	2,8
U.E.	227,49	229,65	-0,9

#### Preços de Mercado do Porco classe S na UE

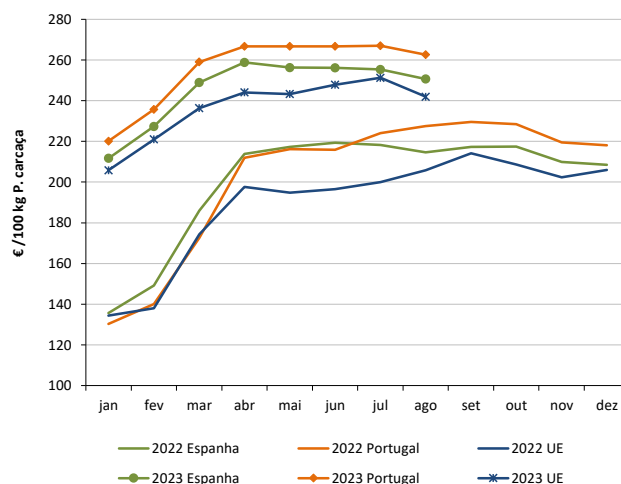

#### LEITÕES de cerca de 25 kg (€ / Unidade)

Bélgica	72,00	72,00	0,0
República Checa			
Dinamarca	64,64	65,86	-1,9
Alemanha	83,10		
Estónia		45,34	
Espanha	59,77	59,30	0,8
França	62,00	62,00	0,0
Croácia	95,22	103,99	-8,4
Itália			
Letónia	61,39	65,99	-7,0
Hungria	65,23	66,93	-2,5
Países Baixos	54,50	54,50	0,0
Portugal	76,00	77,00	-1,3
Finlândia	88,59	88,82	-0,3
Suécia	85,31	83,39	2,3
U.E.	70,38	70,92	-0,8

#### Preços de Mercado dos Leitões de 25 kg na UE

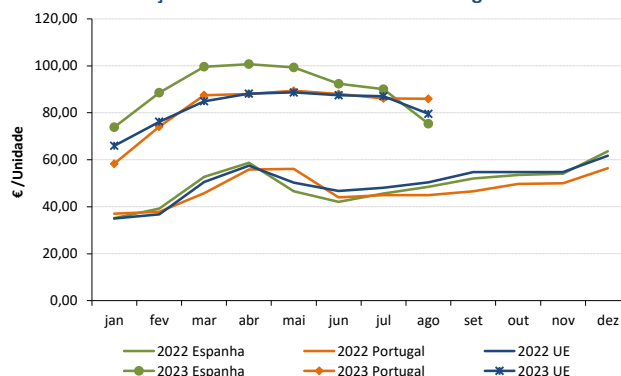

Fonte: Comissão Europeia - Regulamento de Execução (UE) 2017/1185

## Suíños

02-10 a 08-10-2023

### ÍNDICE DE PREÇOS DE PRODUTOS AGRÍCOLAS NO PRODUTOR (Base 2015)

(Continente)

	agosto 2023	julho 2023	agosto 2022	Var. % Mês anterior	Var. % Mês homólogo ano anterior
<b>Suíños</b>	179,14	181,14	152,54	-1,1	17,4

Fonte: INE

### ÍNDICE HARMONIZADO DE PREÇOS NO CONSUMIDOR (Base 2015)

(Portugal)

	agosto 2023	julho 2023	agosto 2022	Var. % Mês anterior	Var. % Mês homólogo ano anterior
<b>Carne de Suíno</b>	148,41	146,25	141,89	1,5	4,6

Fonte: Eurostat

### ABATES APROVADOS PARA CONSUMO - janeiro a julho

(Portugal)

	Cabeças		tonelada		Variação % período homólogo ano anterior	
	2023	2022	2023	2022	Cabeças	tonelada
<b>Leitões</b>	702 660	764 500	4 974,1	5 348,3	-8,1	-7,0
<b>Porcos de Engorda</b>	2 193 410	2 300 924	185 667,4	192 173,1	-4,7	-3,4
<b>Reprodutores</b>	21 652	23 977	3 156,5	3 645,7	-9,7	-13,4
<b>TOTAL</b>	2 917 722	3 089 401	193 798,0	201 167,2	-5,6	-3,7

Fonte: INE (dados provisórios)

#### Total de Suíños - Abates aprovados para consumo

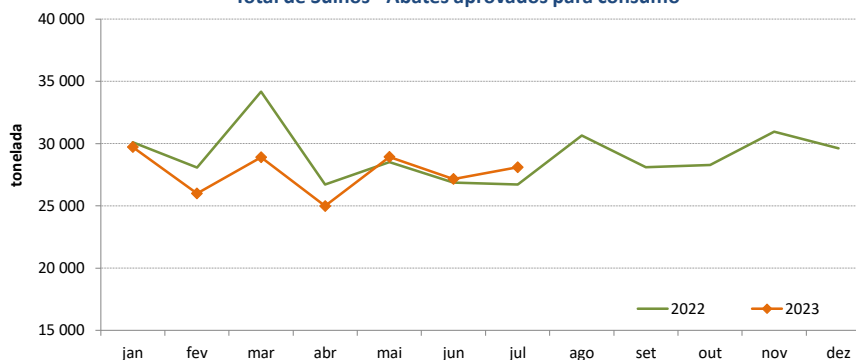

#### Porcos de Engorda - Abates aprovados para consumo

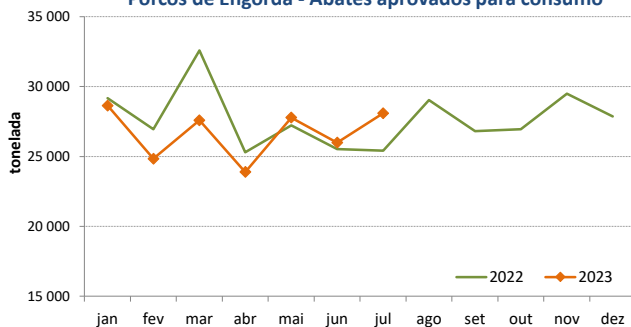

#### Leitões - Abates aprovados para consumo

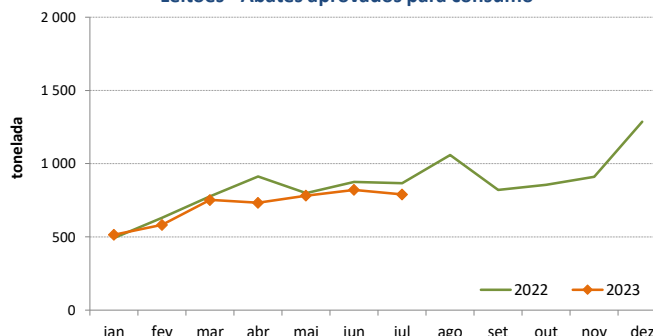

## Suíños

02-10 a 08-10-2023

### COMÉRCIO INTERNACIONAL - janeiro a julho

PRODUTO	ENTRADAS		SAÍDAS		Variação 2023/2022 %	
	2023	2022	2023	2022	ENTRADAS	SAÍDAS
<b>Cabeças</b>						
Outros Suínos Vivos <50 kg	78 705	82 934	127 584	88 232	-5,1	44,6
Outros Suínos Vivos >50 kg	548 024	465 410	202 767	176 719	17,8	14,7
Suínos Rep. Raça Pura	12	48	729	2 140		-65,9
<b>TOTAL</b>	<b>626 741</b>	<b>548 392</b>	<b>331 080</b>	<b>267 091</b>	<b>14,3</b>	<b>24,0</b>
<b>tonelada</b>						
Carne Congelada	14 428	15 934	10 626	11 857	-9,5	-10,4
Carne Fresca/Refrigerada	37 214	41 466	8 818	6 944	-10,3	27,0
Outros Suínos Vivos <50 kg	855	1 005	2 462	1 609	-15,0	53,0
Outros Suínos Vivos >50 kg	57 096	47 751	22 590	19 595	19,6	15,3
Suínos Rep. Raça Pura	2	7	121	267		-54,7
Miudezas	824	816	7 325	6 082	1,0	20,4
<b>TOTAL</b>	<b>110 419</b>	<b>106 978</b>	<b>51 942</b>	<b>46 354</b>	<b>3,2</b>	<b>12,1</b>
<b>1 000 €</b>						
Carne Congelada	55 404	46 660	26 864	25 880	18,7	3,8
Carne Fresca/Refrigerada	141 410	138 109	24 545	18 367	2,4	33,6
Outros Suínos Vivos <50 kg	3 350	2 644	12 212	4 599	26,7	165,5
Outros Suínos Vivos >50 kg	109 895	70 779	51 444	33 104	55,3	55,4
Suínos Rep. Raça Pura	30	107	292	357		-18,4
Miudezas	1 766	1 996	8 503	6 417	-11,6	32,5
<b>TOTAL</b>	<b>311 854</b>	<b>260 295</b>	<b>123 860</b>	<b>88 724</b>	<b>19,8</b>	<b>39,6</b>

Nota: estão incluídos os animais vivos e a carne das espécies suínas domésticas e não domésticas (por exemplo os javalis)

FONTE: INE (2023 - dados preliminares)

O conhecimento do mercado é a chave do sucesso!

O disponibiliza informação essencial para os empresários agrícolas e outros agentes tomarem as melhores decisões

Para consulta de preços de produtos agrícolas consultar o site: [regsima.gpp.pt/regsima/consulta/](https://regsima.gpp.pt/regsima/consulta/)

Coordenação Central  
Gabinete de Planeamento, Políticas e Administração Geral  
Direção de Serviços de Estatística  
Divisão de Estatística

tel: 213 234 600

SISTEMA DE INFORMAÇÃO DE MERCADOS AGRÍCOLAS  
e-mail: [sima@gpp.pt](mailto:sima@gpp.pt)  
Praça do Comércio, 1149-010 Lisboa

As Newsletter do SIMA podem também ser consultadas no facebook em: <https://www.facebook.com/SIMA.Portugal>