

Aves

DESTAQUE SEMANAL - AVES

Na semana em análise as cotações médias nacionais do frango vivo (de 1,8 kg), do frango abatido (65% - de 1100 a 1300 g), do peru vivo (de 14 a 15 kg) e do peru abatido (80% - de 5,7 a 9,8 kg) voltaram a manter-se estáveis em relação à semana anterior.

Na região da Beira Litoral, na área de mercado da Beira Litoral, a oferta de frango foi abundante e a procura foi animada, tendo esta última melhorado um pouco em relação à semana passada. Completa estabilidade de cotações.

Na região do Ribatejo e Oeste, na área de mercado do Ribatejo e Oeste, a oferta e a procura de frango foram médias e as cotações mantiveram-se estáveis.

COTAÇÕES MÉDIAS NACIONAIS - SEMANAIS

PRODUTO	Unidade de Comercialização	Estádio de Comercialização	MÉDIA DA SEMANA	VARIÇÃO PERCENTUAL		
				Semana Anterior	Semana Homóloga do ano anterior	Semana Homóloga do Triénio 2020-2022
Frango vivo - 1,8 kg	€/ kg Peso vivo	entrada centro abate	1,30	0,0	5,7	28,7
Frango 65 % - 1,1 a 1,3 kg	€/ kg Peso carcaça	porta do cliente	2,48	0,0	5,3	30,3
Peru vivo - 14 a 15 kg	€/ kg Peso vivo	entrada centro abate	1,85	0,0	0,0	22,0
Peru 80 % - 5,7 a 9,8 kg	€/ kg Peso carcaça	porta do cliente	3,25	0,0	5,7	28,9

NOTA: Frango 65% - frango depenado, eviscerado, sem cabeça nem patas e sem pescoço, coração, fígado e moela;
Peru 80% - peru depenado, eviscerado, sem cabeça nem patas, com pescoço, coração, fígado e moela;

Gráficos de cotações mais frequentes

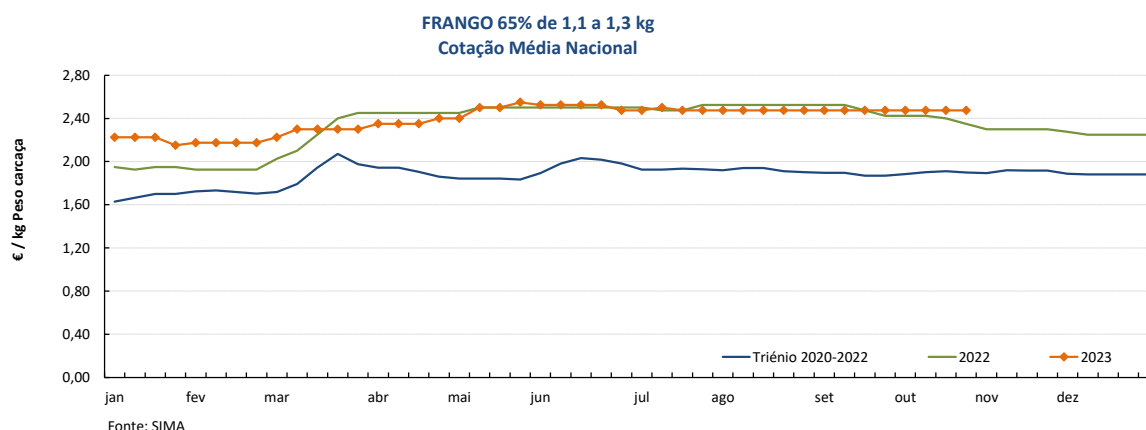
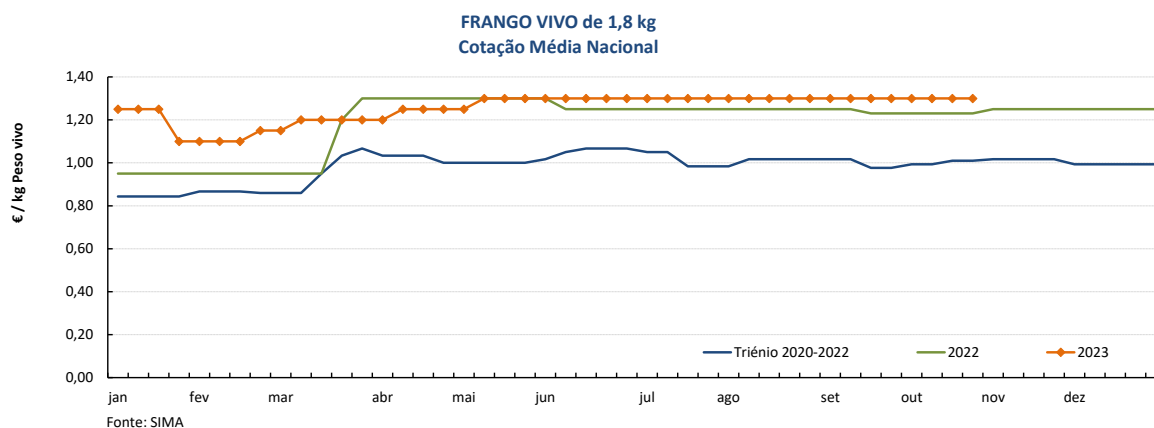

Aves

23-10 a 29-10-2023

Gráficos de cotações mais frequentes

PERU VIVO de 14 a 15 kg
Cotação Média Nacional

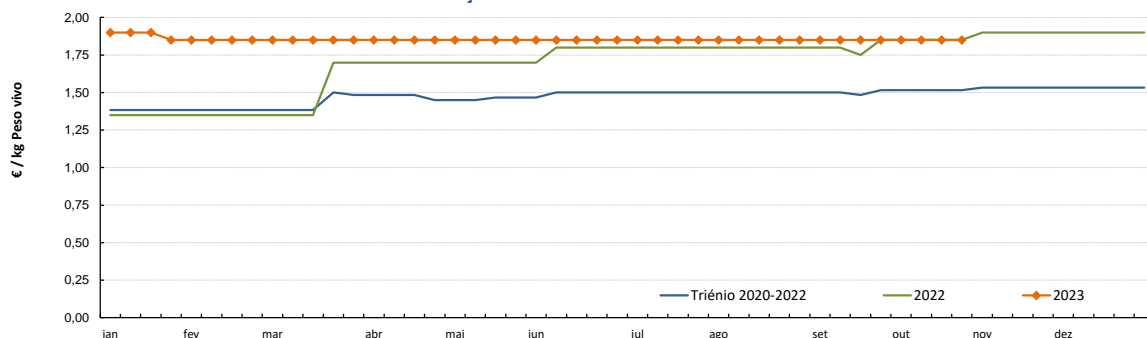

Fonte: SIMA

PERU 80% de 5,7 a 9,8 kg
Cotação Média Nacional

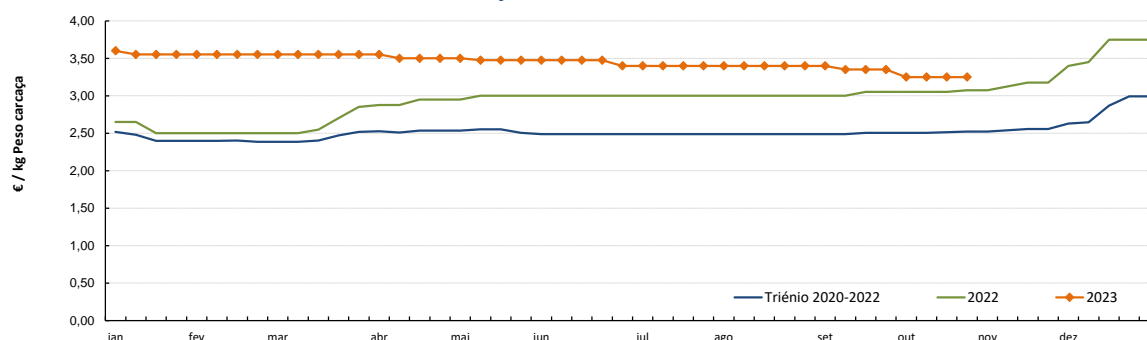

Fonte: SIMA

Aves

23-10 a 29-10-2023

Gráficos de cotações mais frequentes

PEITO de FRANGO
Cotação Média Nacional

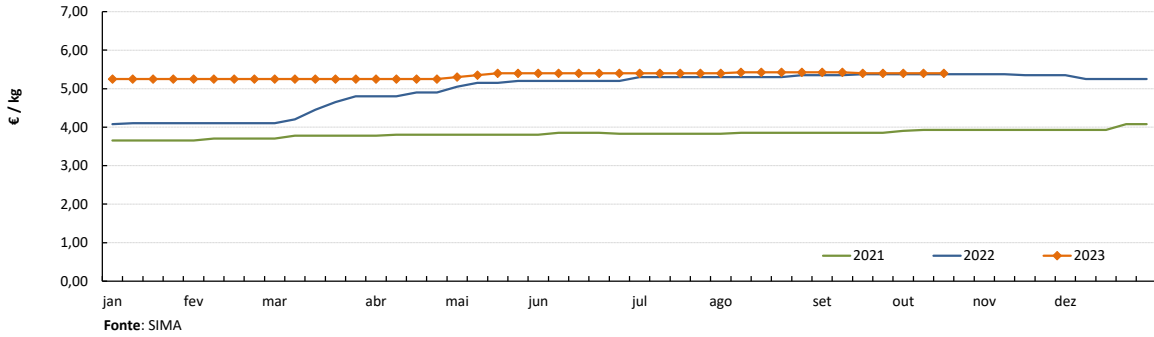

PERNA DE FRANGO COM COSTA
Cotação Média Nacional

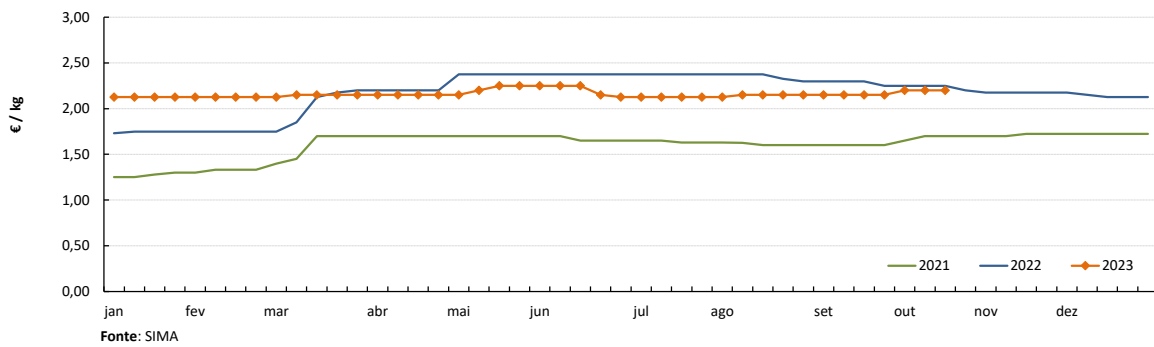

PEITO de PERU
Cotação Média Nacional

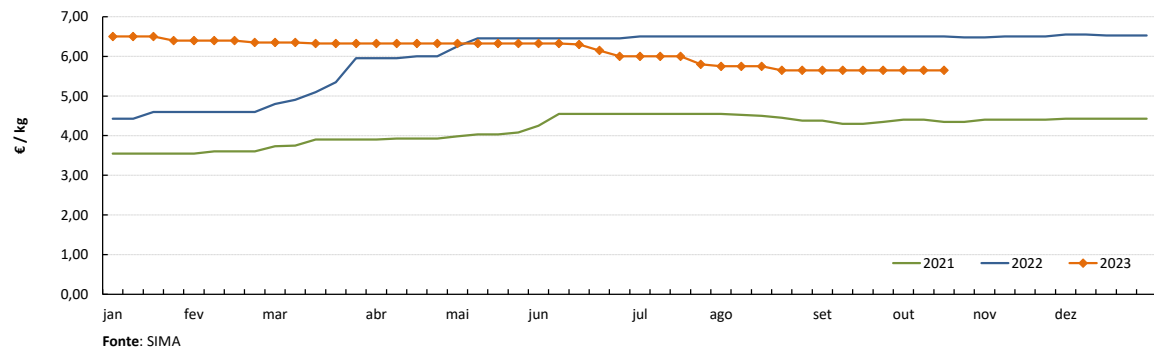

PERNA de PERU
Cotação Média Nacional

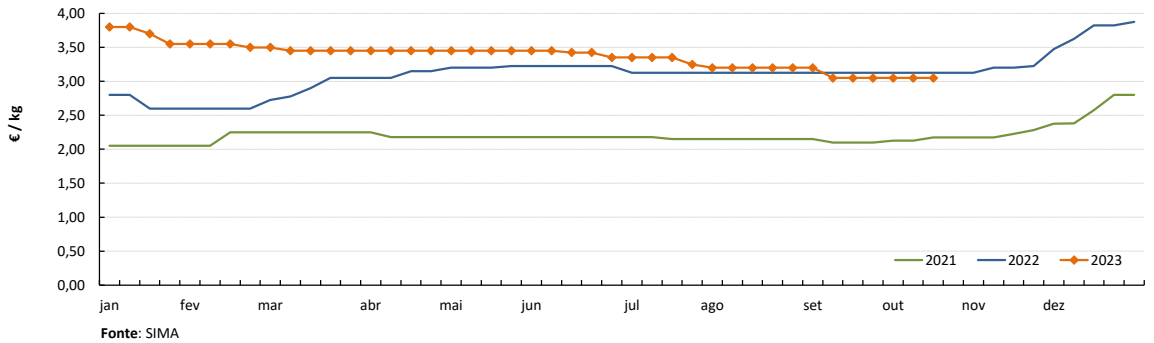

Notas: 1) A recolha de cotações do peito e perna de peru iniciou-se na semana 27 de 2020
2) A recolha de cotações do peito e perna de frango iniciou-se na semana 01 de 2021

Ovos

23-10 a 29-10-2023

DESTAQUE SEMANAL - OVOS

Na semana em análise registou-se um ligeiro decréscimo das cotações médias nacionais dos ovos de gaiola na produção (ovo a peso de 60 a 68 g) e classificados e embalados (ovotermo) das classes de peso L e M em relação à semana anterior, respetivamente -2 cêntimos / kg, -2 cêntimos / dúzia e -1 cêntimo / dúzia. Na Beira Litoral na área de mercado de Dão-Lafões registou-se uma redução generalizada das cotações dos ovos, na produção (-5 cêntimos / kg) e classificados em cartão e ovotermo de todas as classes de peso com exceção dos ovos da classe XL em cartão que se mantiveram estáveis (-5 cêntimos / dúzia). A oferta foi abundante e a procura relativamente animada. No Ribatejo e Oeste a oferta foi relativamente abundante e a procura relativamente animada e as cotações não registaram quaisquer alterações.

COTAÇÕES MÉDIAS NACIONAIS - SEMANAIS

PRODUTO (Ovos de Gaiola)	Unidade de Comercialização	Estádio de Comercialização	MÉDIA DA SEMANA	Variação Percentual		
				Semana anterior	Semana homóloga do ano anterior	Semana homóloga do Triénio 2020-2022
Ovo classificado L embalado	€ / Dúzia	porta do cliente	1,98	-0,8	-2,5	42,2
Ovo classificado M embalado	€ / Dúzia	porta do cliente	1,87	-0,9	-3,4	44,2
Ovo a peso de 60-68 g	€ / kg	saída do aviário	2,00	-0,8	4,3	60,1

NOTA: Classes de peso dos ovos: XL: > ou = 73 g L: > ou = a 63 g e < 73 g M: > ou = a 53 g e < 63 g S: < 53 g

Nota: Iniciou-se na semana 04 de 2021 a recolha de cotações dos **ovos de solo** (classes de peso M e L) e dos **ovos de ar livre** (classe M/L), pelo que os ovos que se acompanhavam até esta altura passaram a designar-se **ovos de gaiola**. As áreas de mercado para os novos produtos são Beira Litoral Gr. e Ribatejo e Oeste Gr.

Gráficos de cotações mais frequentes

OVO de GAIOLA CLASSIFICADO L EMBALADO (ovotermo)
Cotação Média Nacional

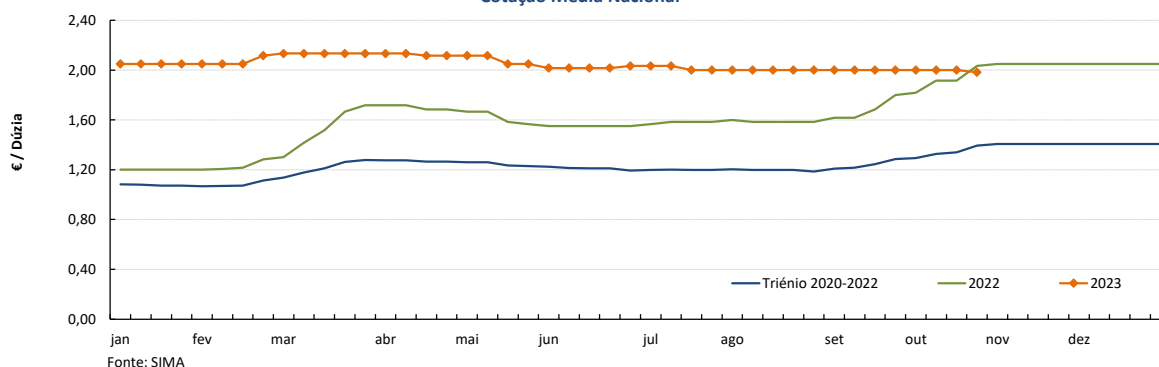

OVO de GAIOLA CLASSIFICADO M EMBALADO (ovotermo)
Cotação Média Nacional

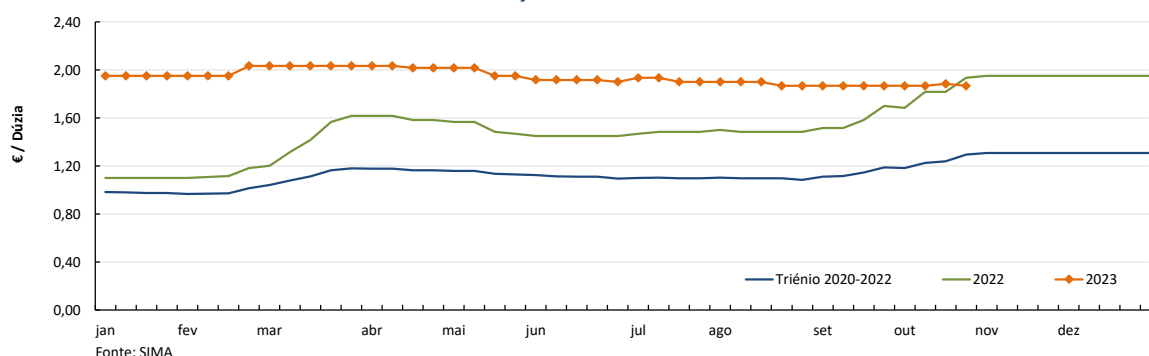

Ovos

23-10 a 29-10-2023

Gráficos de cotações mais frequentes

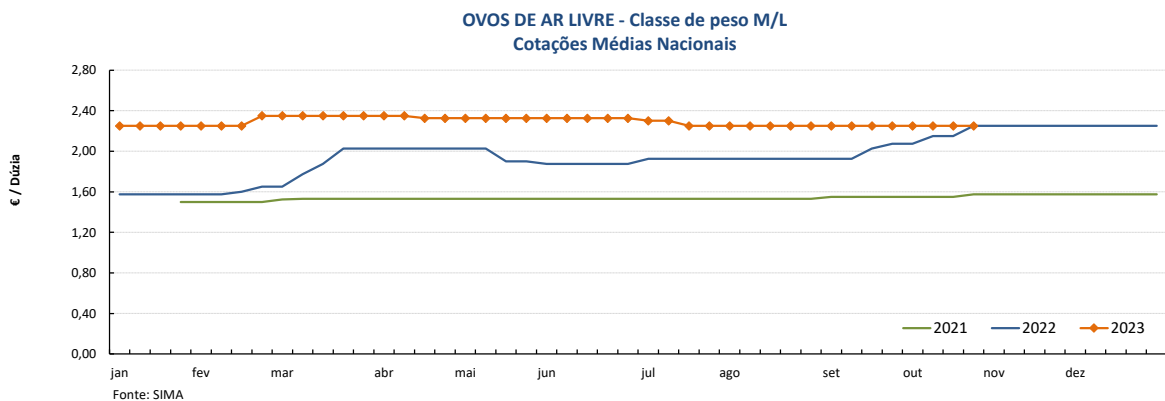
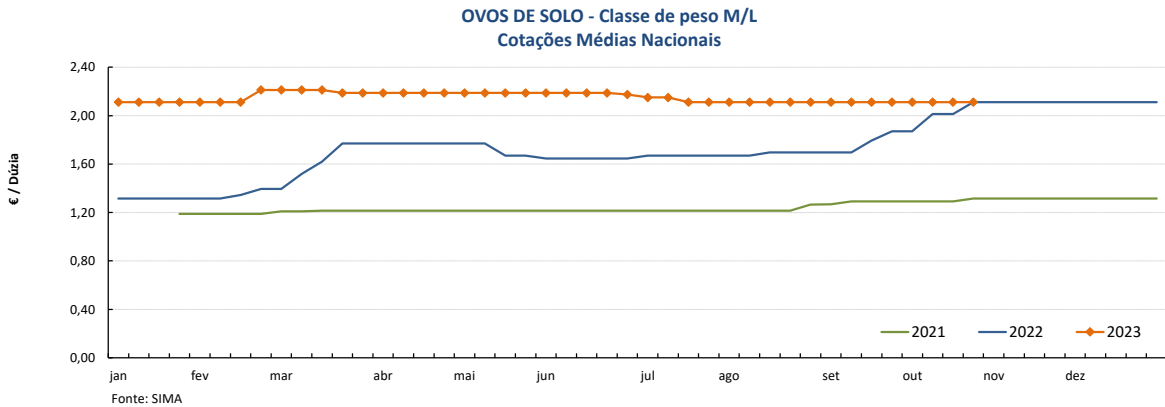
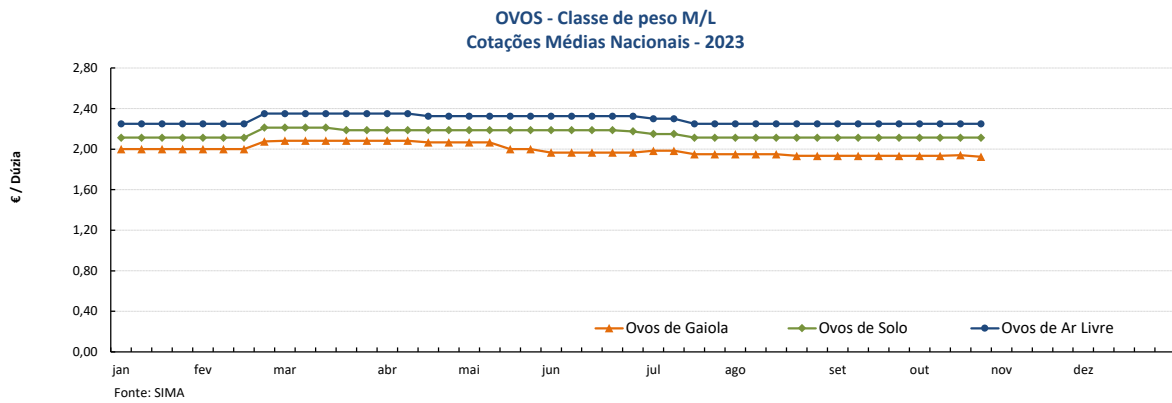
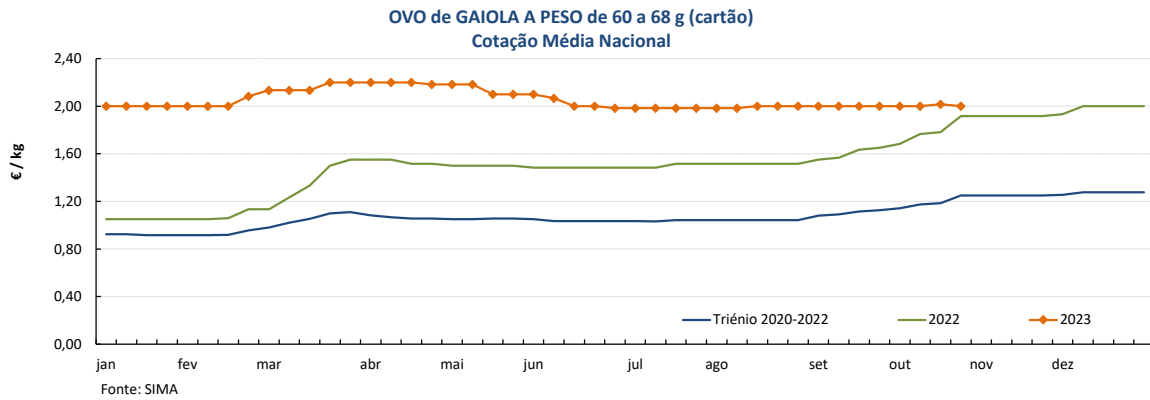

Nota: A recolha de cotações de ovos de solo e de ar livre iniciou-se na semana 04 de 2021

Aves e Ovos

23-10 a 29-10-2023

PREÇOS MÉDIOS DE MERCADO NA UNIÃO EUROPEIA

FRANGO 65 % (€ / 100 kg Peso carcaça)

PAÍSES	SEMANA DE		VAR %
	16/10 a 22/10/2023	09/10 a 15/10/2023	
Bélgica	238,50	239,72	-0,5
Bulgária	191,50	203,12	-5,7
República Checa	226,76	233,53	-2,9
Dinamarca			
Alemanha	419,00	419,00	0,0
Estónia			
Grécia			
Espanha	241,72	241,32	0,2
França	300,00	300,00	0,0
Croácia	255,24	251,64	1,4
Irlanda		249,10	
Itália		315,00	
Chipre	247,82	245,60	0,9
Letónia			
Lituânia			
Hungria	238,14	243,59	-2,2
Malta			
Países Baixos			
Áustria	342,69	343,49	-0,2
Polónia	161,74	158,73	1,9
Portugal	247,50	247,50	0,0
Romenia	206,02	210,24	-2,0
Eslovénia	305,24	300,00	1,7
Eslováquia	247,21	244,15	1,3
Finlândia	336,24	337,50	-0,4
Suécia	299,38	297,12	0,8
U.E.	259,85	259,49	0,1

Preços de Mercado do Frango 65%

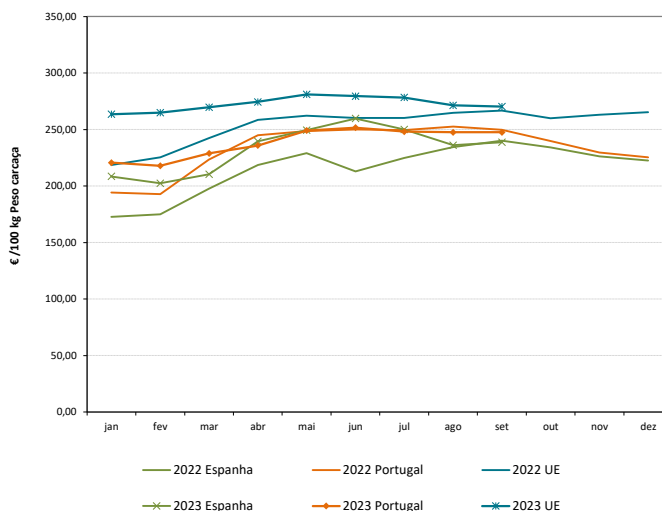

OVOS média classes L / M (€ / 100 kg)

PAÍSES	SEMANA DE		VAR %
	16/10 a 22/10/2023	09/10 a 15/10/2023	
Bélgica		203,63	
Bulgária	203,34	191,26	6,3
República Checa	174,12	170,39	2,2
Dinamarca *			
Alemanha *	230,49	230,49	0,0
Estónia	221,74	217,93	1,7
Grécia			
Espanha	197,04	196,88	0,1
França	207,82	201,77	3,0
Croácia	271,99	269,21	1,0
Irlanda		231,32	
Itália		252,80	
Chipre	172,91	172,91	0,0
Letónia	207,59	206,56	0,5
Lituânia	182,22	184,37	-1,2
Hungria	226,72	226,74	0,0
Malta			
Países Baixos *	202,00	201,00	0,5
Áustria *	269,73	270,36	-0,2
Polónia		215,49	
Portugal	236,99	235,89	0,5
Romenia	185,58	183,40	1,2
Eslovénia	236,54	235,54	0,4
Eslováquia	203,88	206,96	-1,5
Finlândia	209,55	210,33	-0,4
Suécia *	235,39	238,02	-1,1
U.E.	217,58	215,91	0,8

Preços de Mercado dos Ovos L / M

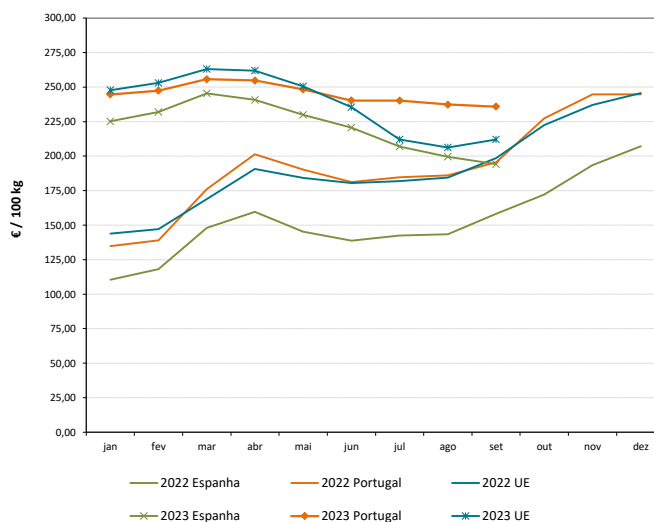

* produção de ovos no solo; todos os outros países produção em gaiola

Fonte: Comissão Europeia - Regulamento de Execução (UE) 2017/1185

Aves e Ovos

23-10 a 29-10-2023

COMÉRCIO INTERNACIONAL DE OVOS - janeiro a agosto

PRODUTO	ENTRADAS		SAÍDAS		Variação 2023/2022 %	
	2023	2022	2023	2022	ENTRADAS	SAÍDAS
1000 unidades						
Ovos de galinha frescos	89 558	77 765	60 733	120 650	15,2	-49,7
Ovos de outras aves frescos ou conservados	17 231	4 279	82 836	84 978	302,7	-2,5
Ovos de outras aves domésticas frescos ou conservados	7 152	8 542	1 529	4 343	-16,3	-64,8
TOTAL	113 941	90 586	145 098	209 971	25,8	-30,9
1 000 €						
Ovos de galinha frescos	11 245	6 193	7 648	10 370	81,6	-26,3
Ovos de outras aves frescos ou conservados	1 094	374	6 874	6 621	192,4	3,8
Ovos de outras aves domésticas frescos ou conservados	1 031	725	327	428,1	42,1	-23,7
TOTAL	13 370	7 293	14 848	17 419	83,3	-14,8

Fonte: INE (2023 - dados preliminares)

COMÉRCIO INTERNACIONAL DE AVES - janeiro a agosto

PRODUTO	ENTRADAS		SAÍDAS		Variação 2023/2022 %	
	2023	2022	2023	2022	ENTRADAS	SAÍDAS
tonelada						
Carne galos/galinhas fresca ou refrigerada	4 181,4	2 189,0	6 885,8	6 614,8	91,0	4,1
Carne galos/galinhas congelada	1 628,4	2 002,8	3 531,0	2 786,4	-18,7	26,7
Carne peru/perua congelada	412,6	435,4	14,0	6,0	-5,2	132,8
Carne peru/perua fresca ou refrigerada	858,3	509,2	4,0	3,8	68,6	6,2
Pedaços/Miudezas galos/galinhas congelada	19 281,4	16 567,5	6 425,1	5 558,1	16,4	15,6
Pedaços/Miudezas galos/galinhas fresca ou refrigerada	15 745,1	11 723,1	838,6	723,5	34,3	15,9
Pedaços/Miudezas peru/perua congelada	2 770,1	4 321,2	5 621,4	5 194,9	-35,9	8,2
Pedaços/Miudezas peru/perua fresca ou refrigerada	9 140,0	8 172,0	158,6	272,2	11,8	-41,7
TOTAL Galos/Galinhas	40 836,2	32 482,3	17 680,5	15 682,8	25,7	12,7
TOTAL Peru/Perua	13 181,1	13 437,8	5 798,0	5 476,9	-1,9	5,9
1 000 €						
Carne galos/galinhas fresca ou refrigerada	11 200,5	5 385,2	13 827,6	13 045,8	108,0	6,0
Carne galos/galinhas congelada	3 144,5	3 885,1	6 068,7	4 553,4	-19,1	33,3
Carne peru/perua congelada	1 165,1	1 183,5	28,1	16,9	-1,6	66,4
Carne peru/perua fresca ou refrigerada	2 186,9	1 469,5	12,8	11,1	48,8	15,5
Pedaços/Miudezas galos/galinhas congelada	45 785,3	36 875,5	10 020,4	8 437,8	24,2	18,8
Pedaços/Miudezas galos/galinhas fresca ou refrigerada	52 129,1	37 168,4	2 164,6	1 697,8	40,3	27,5
Pedaços/Miudezas peru/perua congelada	7 300,6	10 266,7	9 906,0	7 752,4	-28,9	27,8
Pedaços/Miudezas peru/perua fresca ou refrigerada	39 974,7	38 382,8	441,2	699,4	4,1	-36,9
TOTAL Galos/Galinhas	112 259,4	83 314,2	32 081,3	27 734,8	34,7	15,7
TOTAL Peru/Perua	50 627,2	51 302,6	10 388,1	8 479,8	-1,3	22,5

Fonte: INE (2023 - dados preliminares)

Aves e Ovos

23-10 a 29-10-2023

ÍNDICE DE PREÇOS DE PRODUTOS AGRÍCOLAS NO PRODUTOR (Base 2015)

	(Continente)				
	setembro 2023	agosto 2023	setembro 2022	Var. % Mês anterior	Var. % Mês homólogo ano anterior
Aves de Capoeira	134,37	134,45	128,85	-0,1	4,3
Ovos	201,76	204,25	169,35	-1,2	19,1

Fonte: INE

ÍNDICE HARMONIZADO DE PREÇOS NO CONSUMIDOR (Base 2015)

	(Portugal)				
	setembro 2023	agosto 2023	setembro 2022	Var. % Mês anterior	Var. % Mês homólogo ano anterior
Carne de Aves	125,67	125,12	131,20	0,4	-4,2
Ovos	154,44	154,08	144,34	0,2	7,0

Fonte: Eurostat

ABATES APROVADOS PARA CONSUMO - janeiro a agosto

	1000 Cabeças		tonelada		Var. período homólogo ano anterior (%)	
	2023	2022	2023	2022	Cabeças	tonelada
	Frangos de carne	144 578	139 429	203 288	195 633	3,7
Peru	2 501	2 525	29 273	30 245	-1,0	-3,2

Fonte: INE (dados provisórios)

PRODUÇÃO DE OVOS PARA CONSUMO - janeiro a agosto

	1000 Unidades		tonelada		Var. período homólogo ano anterior (%)	
	2023	2022	2023	2022	Unidades	tonelada
	Ovos	1 268 308	1 275 684	78 635	79 092	-0,6

Fonte: INE (dados provisórios)

Frangos de carne - Abates aprovados para consumo

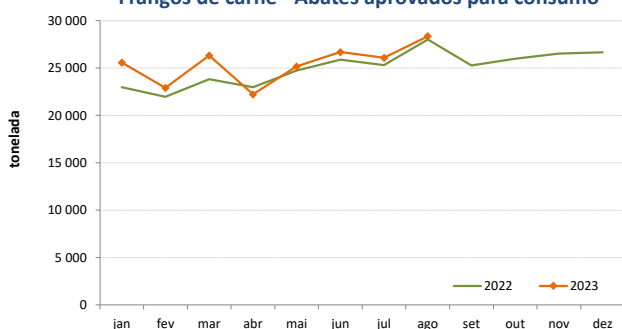

Peru - Abates aprovados para consumo

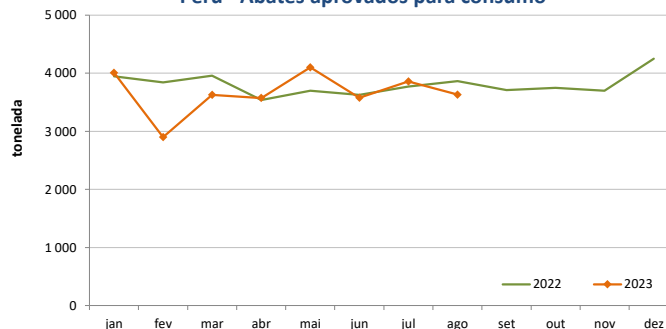

Produção de Ovos de galinha para consumo

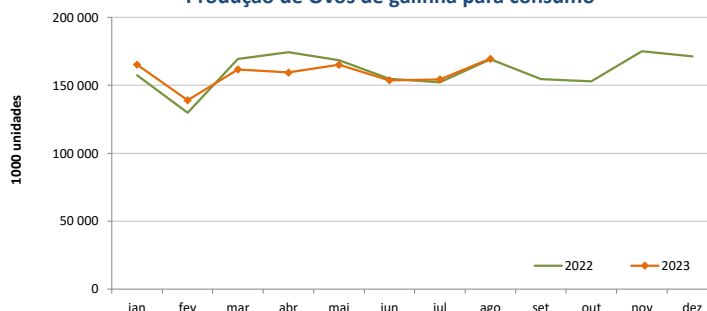

O conhecimento do mercado é a chave do sucesso!

O SIMA disponibiliza informação essencial para os empresários agrícolas e outros agentes tomarem as melhores decisões

Para consulta de preços de produtos agrícolas consultar o site: [regsima.gpp.pt/regsima/consulta/](https://www.regimsima.gpp.pt/regsima/consulta/)

Coordenação Central
Gabinete de Planeamento, Políticas e Administração Geral
Direção de Serviços de Estatística
Divisão de Estatística

tel: 213 234 600

SISTEMA DE INFORMAÇÃO DE MERCADOS AGRÍCOLAS
e-mail: sima@gpp.pt

As Newsletter do SIMA podem também ser consultadas no facebook em: <https://www.facebook.com/SIMA.Portugal>