

Aves

DESTAQUE SEMANAL - AVES

Na semana em análise as cotações médias nacionais do frango vivo (de 1,8 kg), do frango abatido (65% - de 1100 a 1300 g), do peru vivo (de 14 a 15 kg) e do peru abatido (80% - de 5,7 a 9,8 kg) voltaram a manter-se estáveis em relação à semana anterior.

Na região da Beira Litoral, na área de mercado da Beira Litoral, a oferta de frango foi abundante e a procura foi relativamente animada. Completa estabilidade de cotações.

No Ribatejo e Oeste, na produção a oferta foi relativamente abundante e a procura relativamente animada; no grossista a oferta e a procura foram médias e equilibradas e as cotações mantiveram-se estáveis.

COTAÇÕES MÉDIAS NACIONAIS - SEMANAIS

PRODUTO	Unidade de Comercialização	Estádio de Comercialização	MÉDIA DA SEMANA	VARIÇÃO PERCENTUAL		
				Semana Anterior	Semana Homóloga do ano anterior	Semana Homóloga do Triénio 2020-2022
Frango vivo - 1,8 kg	€/ kg Peso vivo	entrada centro abate	<b>1,30</b>	0,0	5,7	28,7
Frango 65 % - 1,1 a 1,3 kg	€/ kg Peso carcaça	porta do cliente	<b>2,48</b>	0,0	3,1	29,6
Peru vivo - 14 a 15 kg	€/ kg Peso vivo	entrada centro abate	<b>1,85</b>	0,0	0,0	22,0
Peru 80 % - 5,7 a 9,8 kg	€/ kg Peso carcaça	porta do cliente	<b>3,25</b>	0,0	6,6	29,3

NOTA: Frango 65% - frango depenado, eviscerado, sem cabeça nem patas e sem pescoço, coração, fígado e moela;  
Peru 80% - peru depenado, eviscerado, sem cabeça nem patas, com pescoço, coração, fígado e moela;

Gráficos de cotações mais frequentes

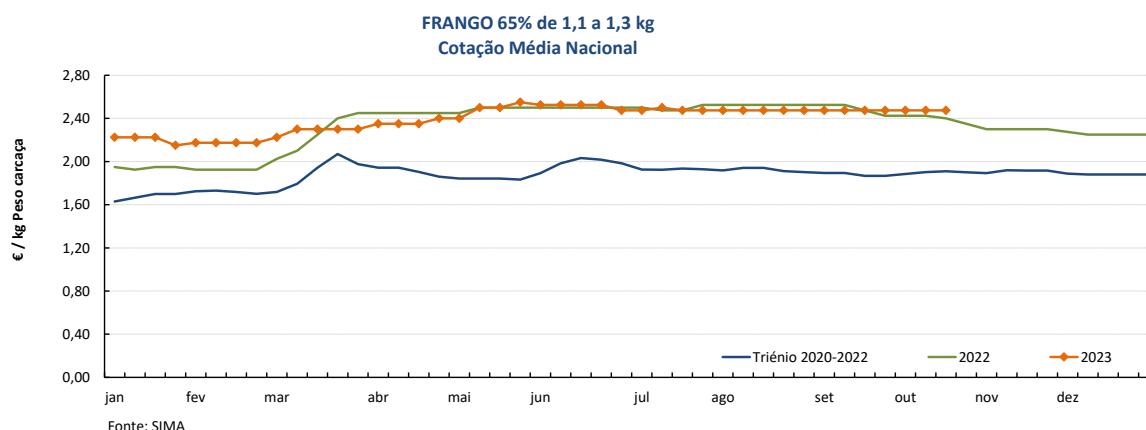
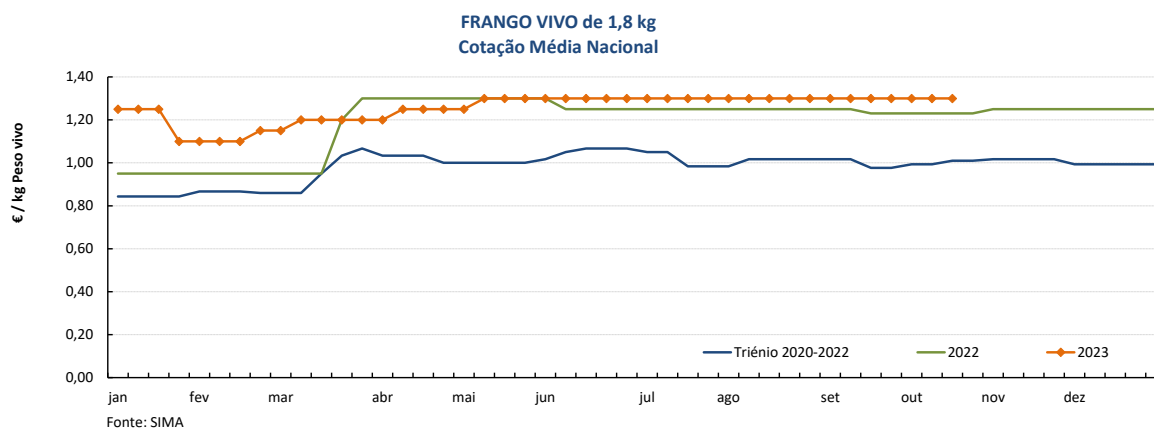

Aves

16-10 a 22-10-2023

Gráficos de cotações mais frequentes

PERU VIVO de 14 a 15 kg  
Cotação Média Nacional

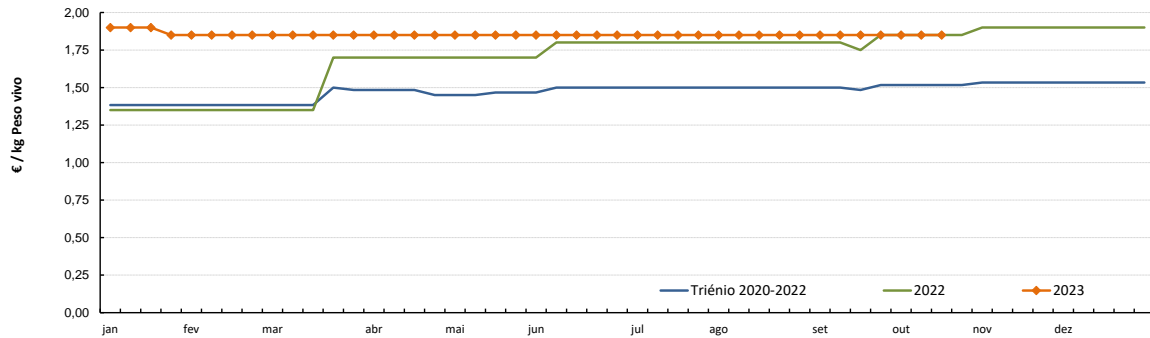

Fonte: SIMA

PERU 80% de 5,7 a 9,8 kg  
Cotação Média Nacional

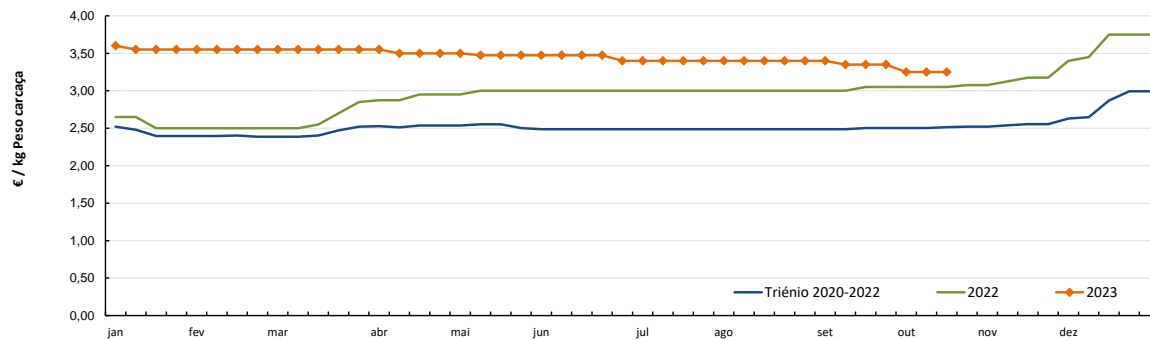

Fonte: SIMA

Aves

16-10 a 22-10-2023

Gráficos de cotações mais frequentes

PEITO de FRANGO  
Cotação Média Nacional

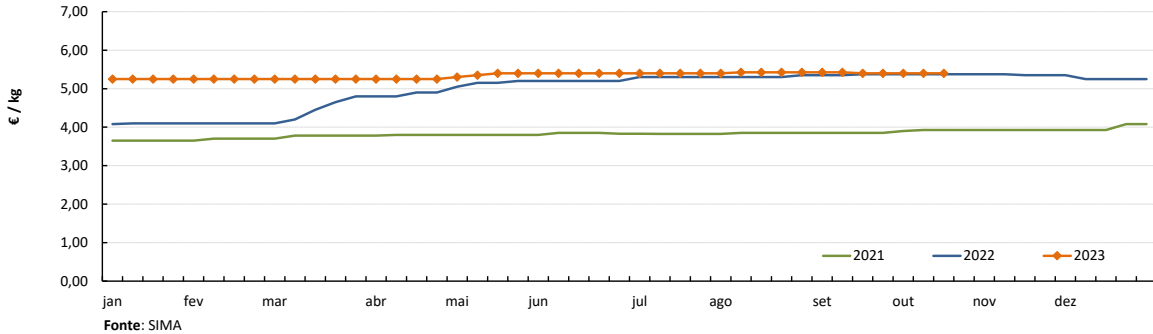

PERNA DE FRANGO COM COSTA  
Cotação Média Nacional

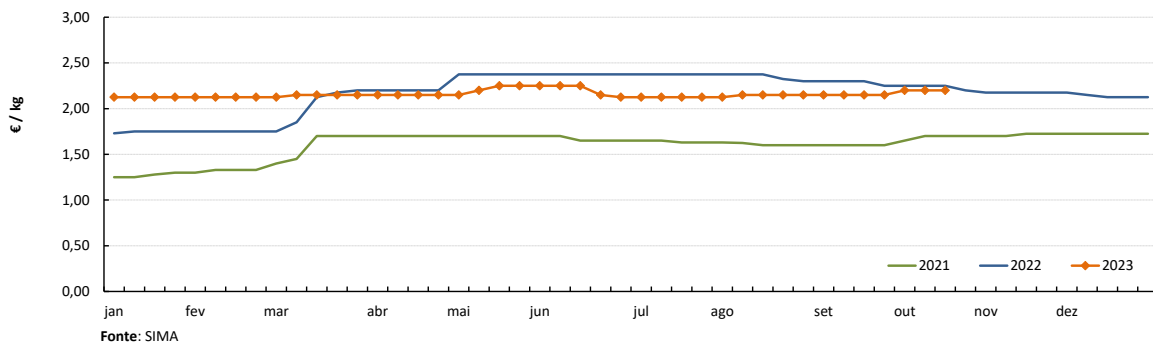

PEITO de PERU  
Cotação Média Nacional

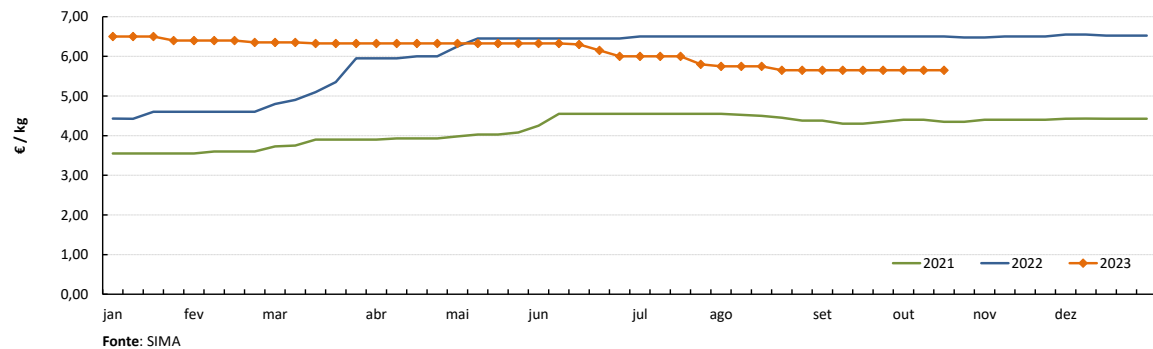

PERNA de PERU  
Cotação Média Nacional

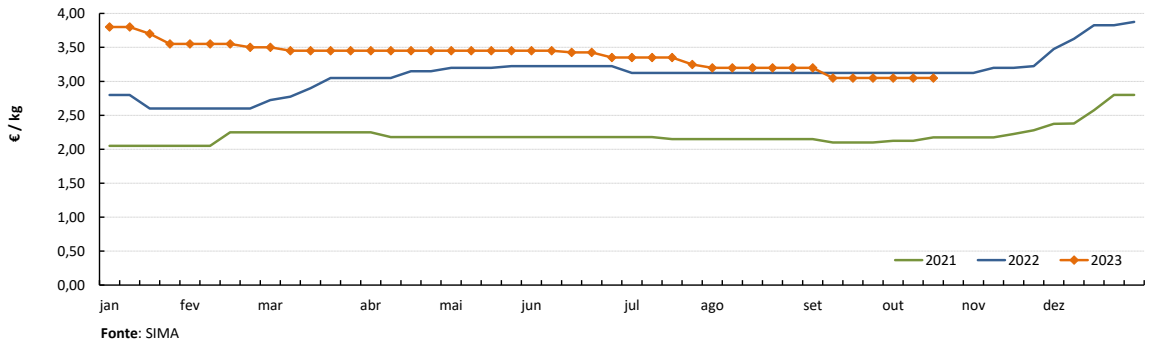

Notas: 1) A recolha de cotações do peito e perna de peru iniciou-se na semana 27 de 2020  
2) A recolha de cotações do peito e perna de frango iniciou-se na semana 01 de 2021

## Ovos

16-10 a 22-10-2023

### DESTAQUE SEMANAL - OVOS

Na semana em análise registou-se um ligeiro acréscimo das cotações médias nacionais dos ovos de gaiola na produção (ovo a peso de 60 a 68 g) e classificados e embalados (ovotermo) da classe de peso M em relação à semana anterior, respetivamente +2 cêntimos / kg e +1 cêntimo / dúzia.

Na Beira Litoral a oferta de ovo foi abundante e a procura animada nas duas áreas de mercado analisadas, Dão-Lafões e Litoral Centro. Completa estabilidade de cotações.

No Ribatejo e Oeste a oferta foi relativamente abundante e a procura relativamente animada. Ligeira subida das cotações dos ovos de gaiola a peso (+5 cêntimos / kg) e dos ovos classificados embalados (ovotermo) da classe de peso M (+5 cêntimos / dúzia).

### COTAÇÕES MÉDIAS NACIONAIS - SEMANAIS

PRODUTO (Ovos de Gaiola)	Unidade de Comercialização	Estádio de Comercialização	MÉDIA DA SEMANA	Variação Percentual		
				Semana anterior	Semana homóloga do ano anterior	Semana homóloga do Triénio 2020-2022
Ovo classificado L embalado	€ / Dúzia	porta do cliente	<b>2,00</b>	0,0	4,3	49,4
Ovo classificado M embalado	€ / Dúzia	porta do cliente	<b>1,88</b>	0,9	3,7	52,0
Ovo a peso de 60-68 g	€ / kg	saída do aviário	<b>2,02</b>	0,8	13,1	70,3

NOTA: Classes de peso dos ovos: XL: > ou = 73 g L: > ou = a 63 g e < 73 g  
M: > ou = a 53 g e < 63 g S: < 53 g

Nota: Iniciou-se na semana 04 de 2021 a recolha de cotações dos **ovos de solo** (classes de peso M e L) e dos **ovos de ar livre** (classe M/L), pelo que os ovos que se acompanhavam até esta altura passaram a designar-se **ovos de gaiola**.  
As áreas de mercado para os novos produtos são Beira Litoral Gr. e Ribatejo e Oeste Gr.

### Gráficos de cotações mais frequentes

OVO de GAIOLA CLASSIFICADO L EMBALADO (ovotermo)  
Cotação Média Nacional

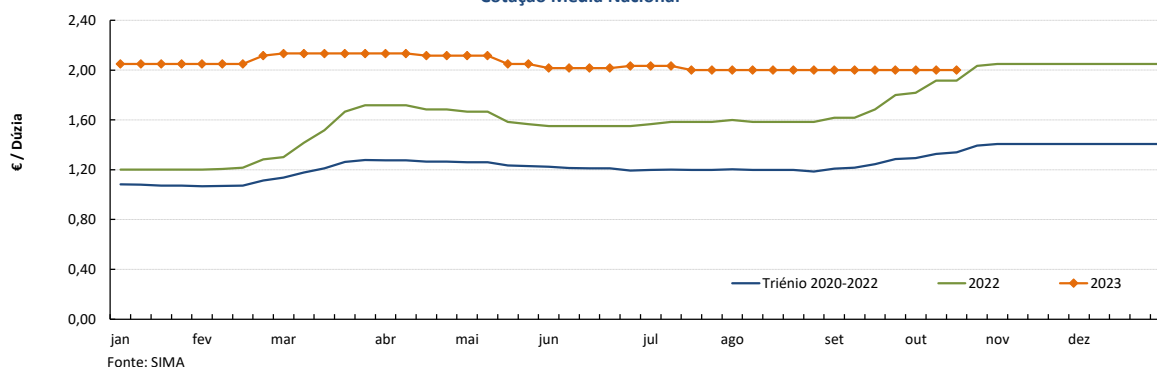

OVO de GAIOLA CLASSIFICADO M EMBALADO (ovotermo)  
Cotação Média Nacional

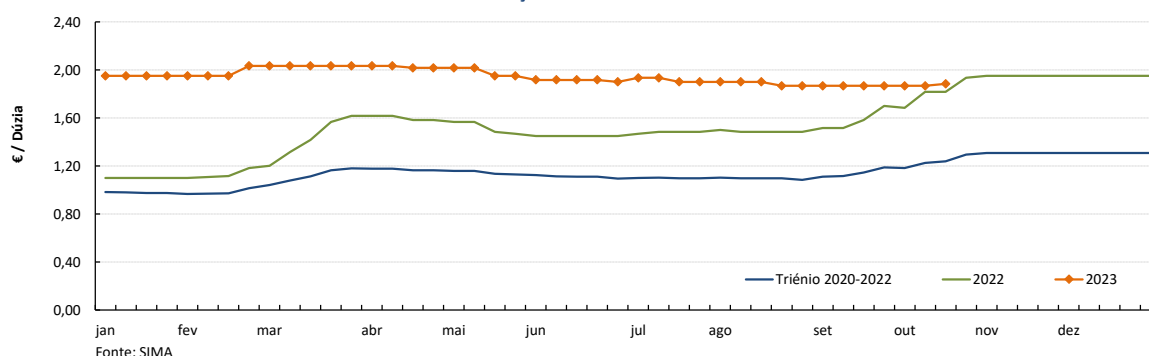

## Ovos

16-10 a 22-10-2023

### Gráficos de cotações mais frequentes

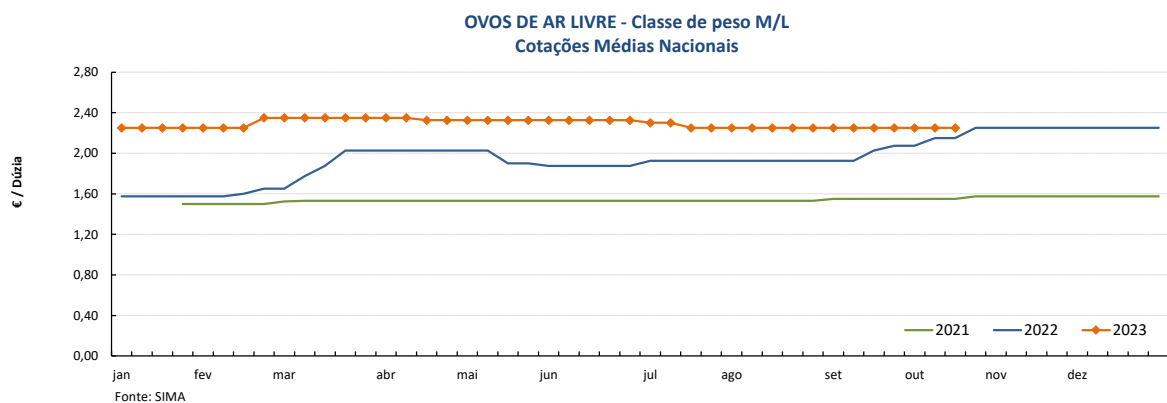
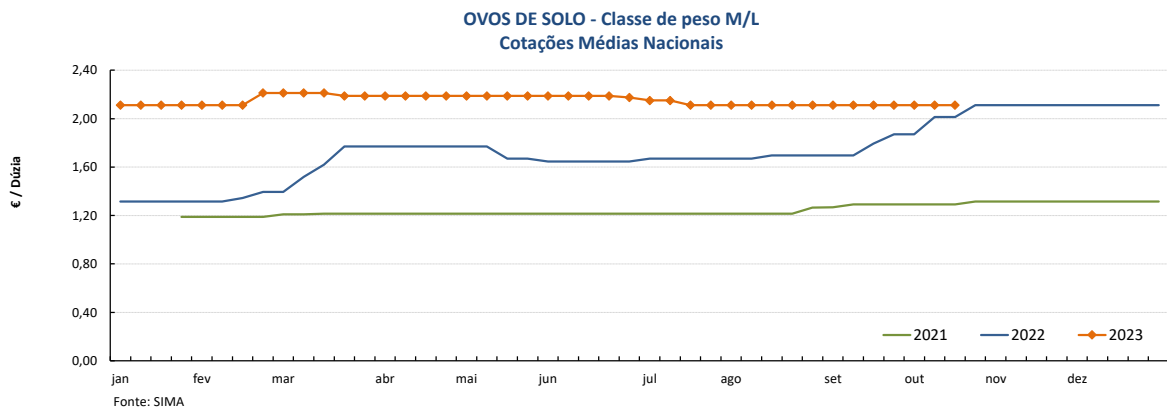
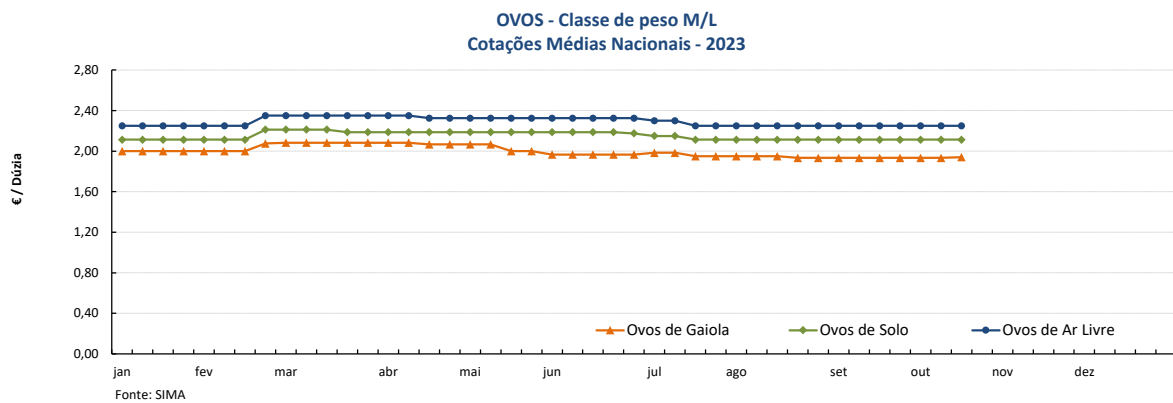
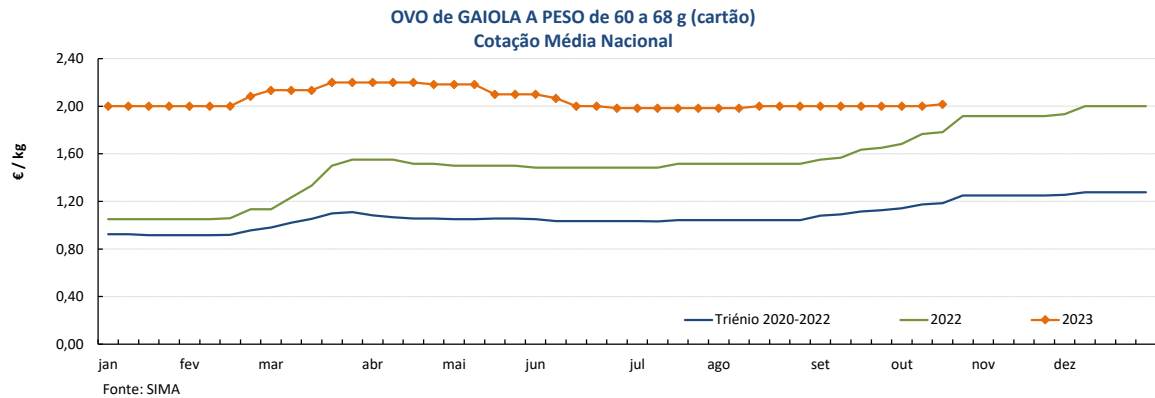

Nota: A recolha de cotações de ovos de solo e de ar livre iniciou-se na semana 04 de 2021

Aves e Ovos

16-10 a 22-10-2023

PREÇOS MÉDIOS DE MERCADO NA UNIÃO EUROPEIA

FRANGO 65 % (€ / 100 kg Peso carcaça)

PAÍSES	SEMANA DE		VAR %
	09/10 a 15/10/2023	02/10 a 08/10/2023	
Bélgica		240,25	
Bulgária	203,12	205,34	-1,1
República Checa	233,53	235,58	-0,9
Dinamarca			
Alemanha		412,00	
Estónia			
Grécia			
Espanha	241,32	242,04	-0,3
França	300,00	300,00	0,0
Croácia	251,64	250,49	0,5
Irlanda	249,10	249,10	0,0
Itália	315,00	331,00	-4,8
Chipre		245,60	
Letónia			
Lituânia			
Hungria	243,62	240,08	1,5
Malta			
Países Baixos			
Áustria	343,49	342,10	0,4
Polónia	158,73	164,37	-3,4
Portugal	247,50	247,50	0,0
Romenia	210,24	209,73	0,2
Eslovénia	300,00	306,10	-2,0
Eslováquia	244,15	260,79	-6,4
Finlândia	337,50	336,58	0,3
Suécia	297,12	302,96	-1,9
U.E.	258,67	261,79	-1,2

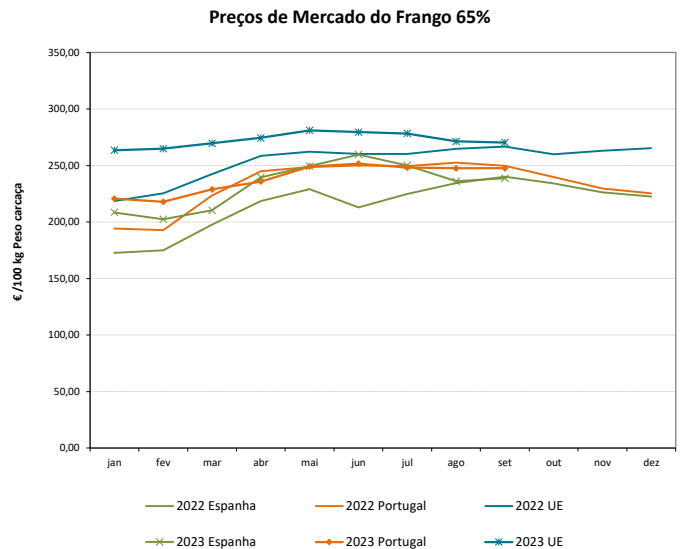

OVOS média classes L / M (€ / 100 kg)

PAÍSES	SEMANA DE		VAR %
	09/10 a 15/10/2023	02/10 a 08/10/2023	
Bélgica		202,61	
Bulgária	191,26	197,17	-3,0
República Checa	170,39	169,21	0,7
Dinamarca *			
Alemanha *		230,49	
Estónia	217,93	217,69	0,1
Grécia			
Espanha	196,88	196,78	0,1
França	201,77	196,35	2,8
Croácia	269,21	269,62	-0,2
Irlanda		231,56	
Itália	252,80	252,38	0,2
Chipre		172,91	
Letónia	206,56	209,85	-1,6
Lituânia	184,37	183,93	0,2
Hungria	222,78	228,29	-2,4
Malta			
Países Baixos *	201,00	201,00	0,0
Áustria *	270,41	269,39	0,4
Polónia		206,67	
Portugal	235,89	235,89	0,0
Romenia	183,40	183,15	0,1
Eslovénia	235,54	233,92	0,7
Eslováquia	206,96	217,46	-4,8
Finlândia	210,33	209,99	0,2
Suécia *	238,02	241,54	-1,5
U.E.	215,38	214,62	0,4

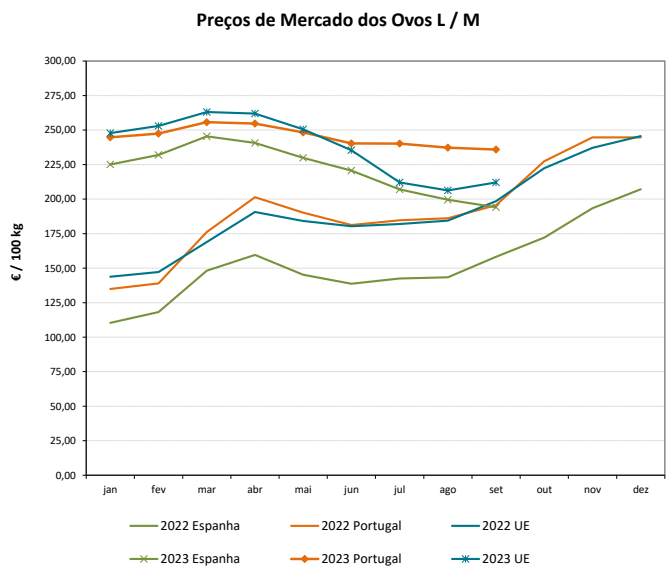

\* produção de ovos no solo; todos os outros países produção em gaiola

Fonte: Comissão Europeia - Regulamento de Execução (UE) 2017/1185

**Aves e Ovos**

16-10 a 22-10-2023

**COMÉRCIO INTERNACIONAL DE OVOS - janeiro a agosto**

PRODUTO	ENTRADAS		SAÍDAS		Variação 2023/2022 %	
	2023	2022	2023	2022	ENTRADAS	SAÍDAS
<b>1000 unidades</b>						
Ovos de galinha frescos	89 558	77 765	60 733	120 650	15,2	-49,7
Ovos de outras aves frescos ou conservados	17 231	4 279	82 836	84 978	302,7	-2,5
Ovos de outras aves domésticas frescos ou conservados	7 152	8 542	1 529	4 343	-16,3	-64,8
<b>TOTAL</b>	<b>113 941</b>	<b>90 586</b>	<b>145 098</b>	<b>209 971</b>	<b>25,8</b>	<b>-30,9</b>
<b>1 000 €</b>						
Ovos de galinha frescos	11 245	6 193	7 648	10 370	81,6	-26,3
Ovos de outras aves frescos ou conservados	1 094	374	6 874	6 621	192,4	3,8
Ovos de outras aves domésticas frescos ou conservados	1 031	725	327	428,1	42,1	-23,7
<b>TOTAL</b>	<b>13 370</b>	<b>7 293</b>	<b>14 848</b>	<b>17 419</b>	<b>83,3</b>	<b>-14,8</b>

Fonte: INE (2023 - dados preliminares)

**COMÉRCIO INTERNACIONAL DE AVES - janeiro a agosto**

PRODUTO	ENTRADAS		SAÍDAS		Variação 2023/2022 %	
	2023	2022	2023	2022	ENTRADAS	SAÍDAS
<b>tonelada</b>						
Carne galos/galinhas fresca ou refrigerada	4 181,4	2 189,0	6 885,8	6 614,8	91,0	4,1
Carne galos/galinhas congelada	1 628,4	2 002,8	3 531,0	2 786,4	-18,7	26,7
Carne peru/perua congelada	412,6	435,4	14,0	6,0	-5,2	132,8
Carne peru/perua fresca ou refrigerada	858,3	509,2	4,0	3,8	68,6	6,2
Pedaços/Miudezas galos/galinhas congelada	19 281,4	16 567,5	6 425,1	5 558,1	16,4	15,6
Pedaços/Miudezas galos/galinhas fresca ou refrigerada	15 745,1	11 723,1	838,6	723,5	34,3	15,9
Pedaços/Miudezas peru/perua congelada	2 770,1	4 321,2	5 621,4	5 194,9	-35,9	8,2
Pedaços/Miudezas peru/perua fresca ou refrigerada	9 140,0	8 172,0	158,6	272,2	11,8	-41,7
<b>TOTAL Galos/Galinhas</b>	<b>40 836,2</b>	<b>32 482,3</b>	<b>17 680,5</b>	<b>15 682,8</b>	<b>25,7</b>	<b>12,7</b>
<b>TOTAL Peru/Perua</b>	<b>13 181,1</b>	<b>13 437,8</b>	<b>5 798,0</b>	<b>5 476,9</b>	<b>-1,9</b>	<b>5,9</b>
<b>1 000 €</b>						
Carne galos/galinhas fresca ou refrigerada	11 200,5	5 385,2	13 827,6	13 045,8	108,0	6,0
Carne galos/galinhas congelada	3 144,5	3 885,1	6 068,7	4 553,4	-19,1	33,3
Carne peru/perua congelada	1 165,1	1 183,5	28,1	16,9	-1,6	66,4
Carne peru/perua fresca ou refrigerada	2 186,9	1 469,5	12,8	11,1	48,8	15,5
Pedaços/Miudezas galos/galinhas congelada	45 785,3	36 875,5	10 020,4	8 437,8	24,2	18,8
Pedaços/Miudezas galos/galinhas fresca ou refrigerada	52 129,1	37 168,4	2 164,6	1 697,8	40,3	27,5
Pedaços/Miudezas peru/perua congelada	7 300,6	10 266,7	9 906,0	7 752,4	-28,9	27,8
Pedaços/Miudezas peru/perua fresca ou refrigerada	39 974,7	38 382,8	441,2	699,4	4,1	-36,9
<b>TOTAL Galos/Galinhas</b>	<b>112 259,4</b>	<b>83 314,2</b>	<b>32 081,3</b>	<b>27 734,8</b>	<b>34,7</b>	<b>15,7</b>
<b>TOTAL Peru/Perua</b>	<b>50 627,2</b>	<b>51 302,6</b>	<b>10 388,1</b>	<b>8 479,8</b>	<b>-1,3</b>	<b>22,5</b>

Fonte: INE (2023 - dados preliminares)

## Aves e Ovos

16-10 a 22-10-2023

### ÍNDICE DE PREÇOS DE PRODUTOS AGRÍCOLAS NO PRODUTOR (Base 2015)

	(Continente)				
	agosto 2023	julho 2023	agosto 2022	Var. % Mês anterior	Var. % Mês homólogo ano anterior
<b>Aves de Capoeira</b>	134,45	134,39	129,58	0,0	3,8
<b>Ovos</b>	204,25	208,88	160,43	-2,2	27,3

Fonte: INE

### ÍNDICE HARMONIZADO DE PREÇOS NO CONSUMIDOR (Base 2015)

	(Portugal)				
	setembro 2023	agosto 2023	setembro 2022	Var. % Mês anterior	Var. % Mês homólogo ano anterior
<b>Carne de Aves</b>	125,67	125,12	131,20	0,4	-4,2
<b>Ovos</b>	154,44	154,08	144,34	0,2	7,0

Fonte: Eurostat

### ABATES APROVADOS PARA CONSUMO - janeiro a julho

	1000 Cabeças		tonelada		Var. período homólogo ano anterior (%)	
	2023	2022	2023	2022	Cabeças	tonelada
	<b>Frangos de carne</b>	123 808	118 653	174 937	167 627	4,3
<b>Peru</b>	2 173	2 188	25 643	26 383	-0,7	-2,8

Fonte: INE (dados provisórios)

### PRODUÇÃO DE OVOS PARA CONSUMO - janeiro a julho

	1000 Unidades		tonelada		Var. período homólogo ano anterior (%)	
	2023	2022	2023	2022	Unidades	tonelada
	<b>Ovos</b>	1 098 758	1 106 437	68 123	68 599	-0,7

Fonte: INE (dados provisórios)

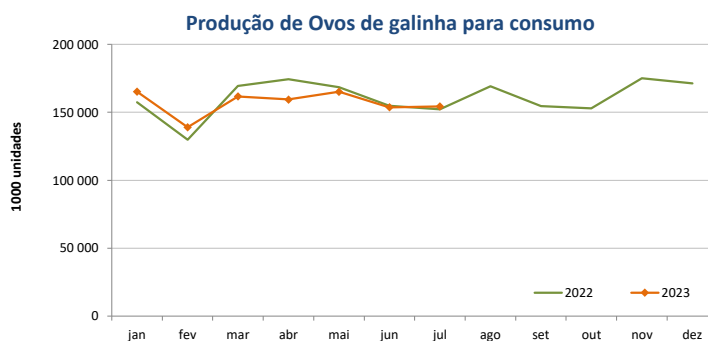
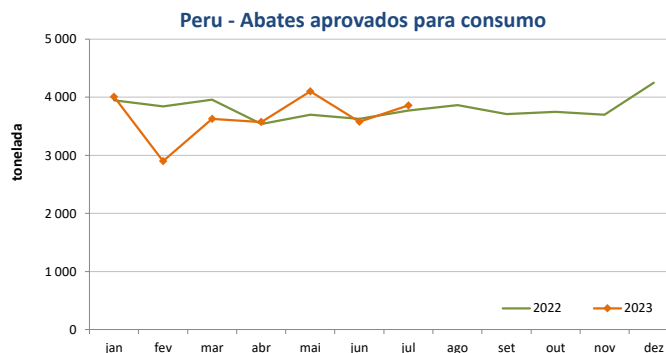
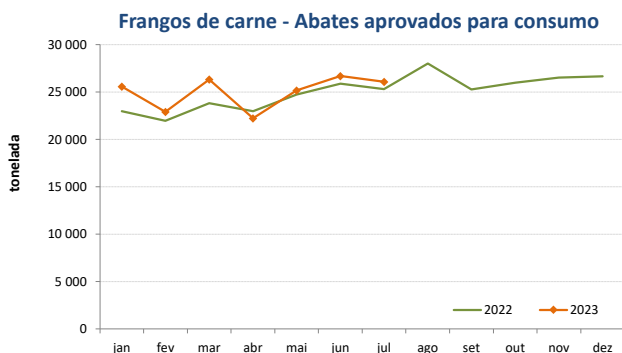

O conhecimento do mercado é a chave do sucesso!

O SIMA disponibiliza informação essencial para os empresários agrícolas e outros agentes tomarem as melhores decisões

Para consulta de preços de produtos agrícolas consultar o site: [regsima.gpp.pt/regsima/consulta/](https://regsima.gpp.pt/regsima/consulta/)

Coordenação Central  
Gabinete de Planeamento, Políticas e Administração Geral  
Direção de Serviços de Estatística  
Divisão de Estatística

tel: 213 234 600

SISTEMA DE INFORMAÇÃO DE MERCADOS AGRÍCOLAS  
e-mail: [sima@gpp.pt](mailto:sima@gpp.pt)

As Newsletter do SIMA podem também ser consultadas no facebook em: <https://www.facebook.com/SIMA.Portugal>