

Suínos

CONJUNTURA SEMANAL

Na semana em análise as cotações médias nacionais dos porcos classe E e classe S sofreram uma descida em relação à semana anterior (-3 cêntimos / kg), pela 5ª semana consecutiva. Redução também das cotações dos leitões de <12 kg (-12 cêntimos / kg) e de 19-25 kg (-30 cêntimos / kg).

Esta semana na Europa os preços dos porcos de engorda sofreram uma redução em todos os países com exceção da Alemanha. No entanto, na produção continua a registar-se alguma falta de porcos e com peso abaixo do normal.

No Entre Douro e Minho a oferta e a procura de suínos para abate foram médias. Descida de cotações dos porcos classe E e classe S (-3 cêntimos / kg).

Na Beira Litoral a oferta de suínos para abate foi média e a procura relativamente animada. A procura de porcos de engorda manteve-se em relação à semana passada e a sua oferta é insuficiente. A oferta de leitão foi reduzida e a procura continua animada. Decréscimo de cotações dos porcos classe E e classe S (-3 cêntimos / kg) e dos leitões de <12 kg (-21 cêntimos / kg).

Na Beira Interior a oferta de suínos para abate foi média e a procura relativamente animada. As cotações dos porcos classe E e classe S baixaram em relação à semana anterior (-3 cêntimos / kg).

No Ribatejo e Oeste a oferta e a procura de suínos para abate foram médias. Redução das cotações dos porcos classe E e classe S (-3 cêntimos / kg) e estabilidade dos leitões de <12 kg.

No Alentejo a oferta de suínos para abate foi fraca e a procura foi relativamente animada. As cotações dos porcos classe E e classe S baixaram (-3 cêntimos / kg), o mesmo acontecendo aos leitões de <12 kg (-33 cêntimos / kg) e de 19-25 kg (-30 cêntimos / kg).

No Algarve os leitões de <12 kg mantiveram-se estáveis e as porcas de refugo desceram (-4 cêntimos / kg).

COTAÇÕES MÉDIAS NACIONAIS - SEMANAIS

PRODUTO	Unidade de Comercialização	Estádio de Comercialização	MÉDIA DA SEMANA	Variação Percentual		
				Semana anterior	Semana homóloga do ano anterior	Semana homóloga do Triénio 2020-2022
<b>Porco classe E (57%*)</b>	€/ kg P.C.	Entrada Matadouro	<b>2,53</b>	-1,2	10,1	37,9
<b>Porco classe S</b>	€/ kg P.C.	Entrada Matadouro	<b>2,53</b>	-1,2	10,1	36,9
<b>Leitão até 12 kg</b>	€/ kg P.V.	Saída Produção	<b>5,15</b>	-2,3	33,5	49,4
<b>Leitão 19 a 25 kg</b>	€/ kg P.V.	Saída Produção	<b>4,00</b>	-7,0	70,2	95,1

Nota: 1)\* Carne magra em % de peso da carcaça (ver nota na página 4)

2) kg P.C. - kg de Peso carcaça; kg P.V. - kg de Peso vivo

Gráficos de cotações mais frequentes

PORCO Classe E (57%)  
Cotação Média Nacional

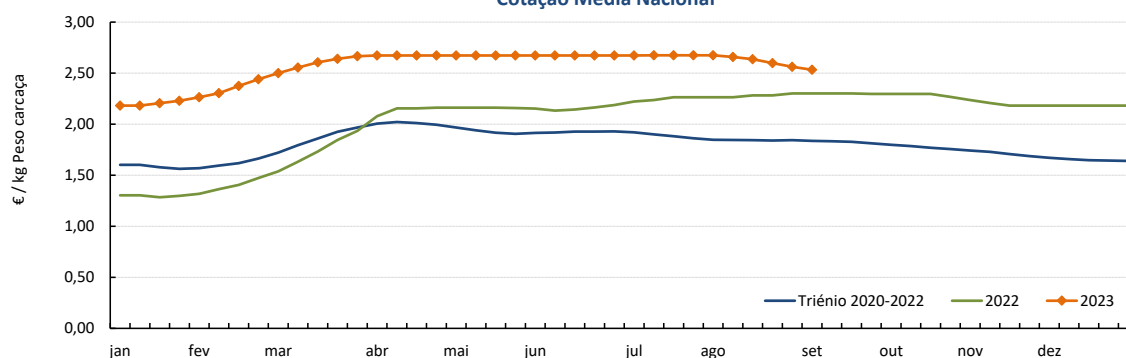

Fonte: SIMA

## Suínos

04-09 a 10-09-2023

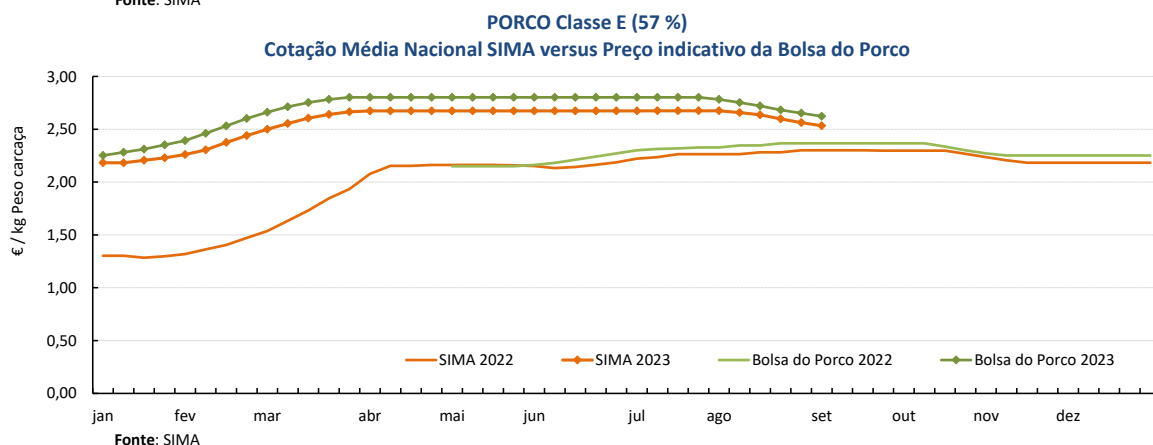
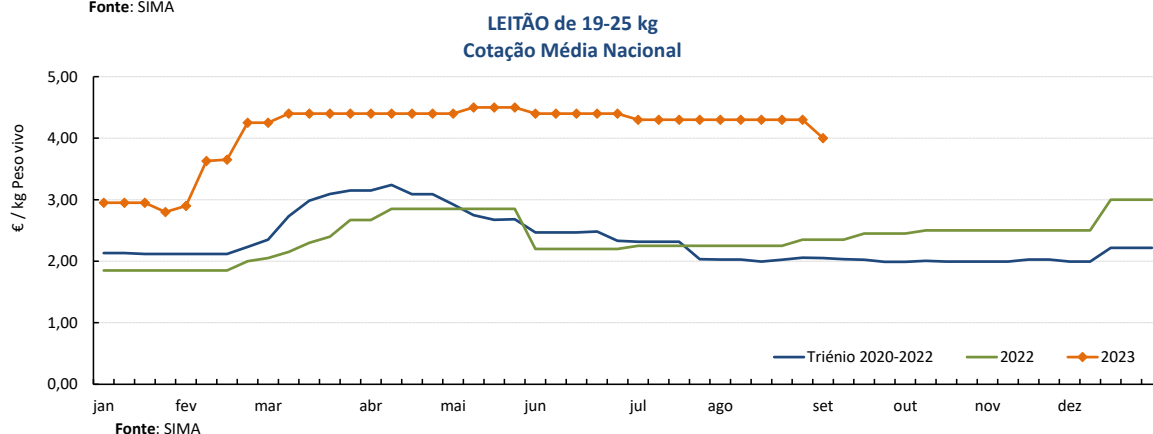
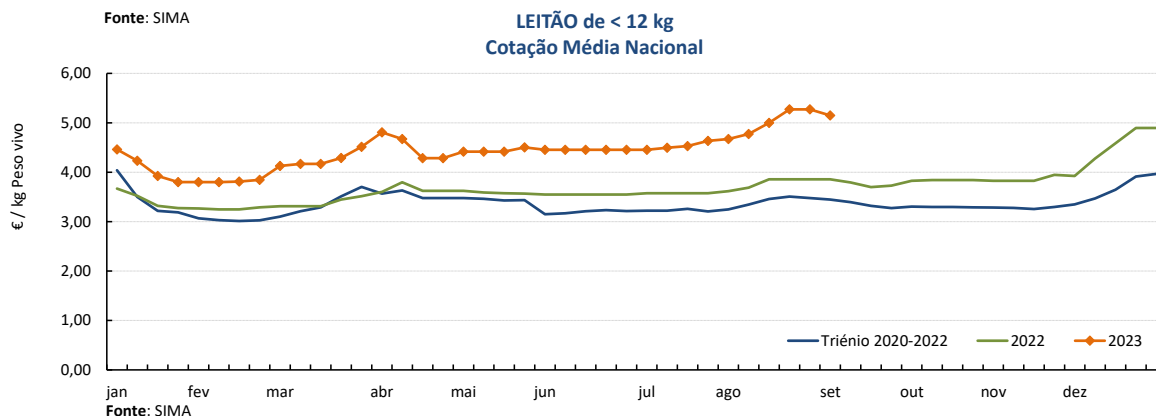
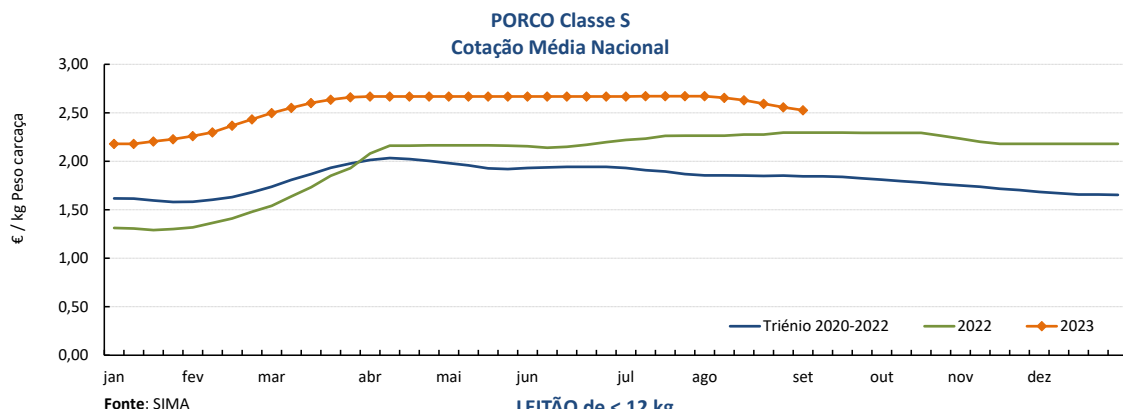

### COTAÇÕES MÉDIAS NACIONAIS - MENSAIS

PRODUTO	Unidade de Comercialização	Estádio de Comercialização	agosto 2023	VARIÇÃO PERCENTUAL		
				julho 2023	agosto 2022	agosto do Triénio 2020-2022
<b>Porco classe E (57%*)</b>	€/ kg P.C.	Entrada Matadouro	<b>2,63</b>	-1,8	15,6	42,5
<b>Porco classe S</b>	€/ kg P.C.	Entrada Matadouro	<b>2,62</b>	-1,8	15,5	41,6
<b>Leitão até 12 kg</b>	€/ kg P.V.	Saída Produção	<b>5,00</b>	10,4	33,1	46,1
<b>Leitão 19 a 25 kg</b>	€/ kg P.V.	Saída Produção	<b>4,30</b>	0,0	91,1	112,3

Nota: kg P.C. - kg de Peso carcaça; kg P.V. - kg de Peso vivo

**Suínos**

04-09 a 10-09-2023

**Cotações em Bolsas / Mercados UE**
**1. PORTUGAL - BOLSA DO PORCO (MONTIJO)**

PRODUTO	Unidade de Comercialização	Unidade de Comercialização	Preço indicativo (€)				Variação Semana Anterior (€/kg)
			17/08/2023	24/08/2023	31/08/2023	07/09/2023	
<b>Porco classe E - 57% de músculo</b> (à entrada do matadouro)	€/kg	Peso carcaça	2,722	2,682	2,652	<b>2,622</b>	-0,030

Nota: A partir da Sessão 1 de 2017 a Bolsa do Porco passou a apresentar apenas a variação em relação à semana anterior e na Sessão 18 de 2022 voltou a fixar semanalmente um preço indicativo não vinculativo

**2. ESPANHA**
**2.1. LÉRIDA - BOLSA**

PRODUTO	Unidade de Comercialização	Cotação (€)		Variação Semana Anterior (€/kg)	Variação Semana Anterior (%)	
		31/08/2023	07/09/2023			
<b>Porco Acabado de Lérida "Normal"</b>	€/kg	Peso vivo	1,905	<b>1,883</b>	-0,022	-1,2
<b>Porco Acabado de Lérida "Normal"</b>	€/kg	Peso carcaça	2,507	<b>2,478</b>	-0,029	
<b>Leitão (20 kg)</b>	€/Unidade		54,50	<b>52,00</b>	-2,500	-4,6

**2.2. MADRID - BOLSA**

PRODUTO	Unidade de Comercialização	Cotação (€)		Variação Semana Anterior (€/kg)	Variação Semana Anterior (%)	
		28/08/2023	05/09/2023			
<b>Porco "Normal"</b>	€/kg	Peso vivo	1,918	<b>1,893</b>	-0,025	-1,3
<b>Porco "Normal"</b>	€/kg	Peso carcaça	2,590	<b>2,557</b>	-0,033	
<b>Leitão de 16-18 kg</b>	€/Unidade		78,00	<b>73,00</b>	-5,000	-6,4

**3. FRANÇA - BRETANHA**

PRODUTO	Unidade de Comercialização	Cotação (€)		Variação Semana Anterior (€/kg)	Variação Semana Anterior (%)	
		31/08/2023	07/09/2023			
<b>Porco 56 TMP * (80-102 kg)</b>	€/kg	Peso carcaça	2,049	<b>2,046</b>	-0,003	-0,1
<b>Porco de reforma</b>	€/kg	Peso carcaça	1,585	<b>1,578</b>	-0,007	-0,4

\* Taxa de músculo das peças

**4. DINAMARCA**

PRODUTO	Unidade de Comercialização	Cotação em DKK		Cotação em €		Variação Semana Anterior (%)	
		sem 36/2023	sem 37/2023	sem 36/2023	sem 37/2023		
<b>Porco 61 % carne - 72,0-96,9 kg</b>	kg	Peso carcaça	13,30	<b>12,90</b>	1,78	<b>1,73</b>	-3,0

**5. PAÍSES BAIXOS - BOLSA**

PRODUTO	Unidade de Comercialização	Cotação (€)		Variação Semana Anterior (€/kg)	Variação Semana Anterior (%)	
		sem 35/2023	sem 36/2023			
<b>Porco 56 % carne</b>	€/kg	Peso carcaça	2,21	<b>2,20</b>	-0,010	-0,5
<b>Leitão</b>	€/Unidade		63,00	<b>61,50</b>	-	-2,4

**6. ALEMANHA**

PRODUTO	Unidade de Comercialização	Cotação (€)		Variação Semana Anterior (€/kg)	Variação Semana Anterior (%)	
		30/08/2023	06/09/2023			
<b>Porco 56 % carne</b>	€/kg	Peso carcaça	2,30	<b>2,30</b>	0,000	0,0

## Suíños

04-09 a 10-09-2023

### PREÇOS MÉDIOS DE MERCADO NA UNIÃO EUROPEIA

#### PORCO CLASSE E (€ / 100 kg Peso carcaça)

PAÍSES	SEMANA DE	SEMANA DE	VAR %
	28/08 a 03/09/23	21/08 a 27/08/23	
Bélgica	220,93	226,95	-2,7
Bulgária	270,26	272,33	-0,8
República Checa	229,69	230,45	-0,3
Dinamarca	204,35	204,34	0,0
Alemanha	240,59	241,53	-0,4
Estónia	213,22	212,45	0,4
Grécia		0,00	
Espanha	238,26	240,19	-0,8
França	222,00	228,00	-2,6
Croácia	203,00	205,00	-1,0
Irlanda	224,75	224,71	0,0
Chipre	255,47	255,28	0,1
Letónia	241,59	243,53	-0,8
Lituânia	234,80	233,96	0,4
Luxemburgo	235,36	235,72	-0,2
Hungria	244,06	244,05	0,0
Malta	0,00	0,00	
Países Baixos	208,93	210,98	-1,0
Áustria	247,07	245,58	0,6
Polónia	228,30	228,59	-0,1
Portugal	256,26	259,87	-1,4
Romenia	265,89	263,88	0,8
Eslovénia	244,66	244,78	0,0
Eslováquia	241,00	242,79	-0,7
Finlândia	221,37	220,35	0,5
Suécia	215,84	217,16	-0,6
U.E.	231,24	232,74	-0,6

Nota:

As carcaças dos suínos são divididas em classes de acordo com o teor estimado de carne magra em percentagem de peso da carcaça e classificadas em conformidade (Grelha de Classificação SEUROP):

Classe S (Superior) - 60% ou mais

Classe E (Excelente) - 55% ou mais, mas menos de 60%

#### Preços de Mercado do Porco classe E na UE

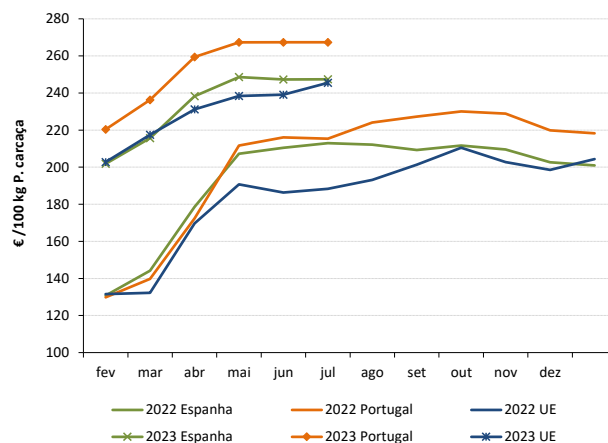

#### PORCO CLASSE S (€ / 100 kg Peso carcaça)

Bélgica	231,12	234,76	-1,6
República Checa	234,84	235,97	-0,5
Dinamarca	207,17	207,16	0,0
Alemanha	244,18	241,86	1,0
Estónia	217,34	218,52	-0,5
Grécia		0,00	
Espanha	246,05	247,11	-0,4
França	229,00	235,00	-2,6
Croácia	203,00	208,00	-2,4
Irlanda	224,71	224,89	-0,1
Letónia	236,16	236,53	-0,2
Lituânia	228,99	225,16	1,7
Luxemburgo	242,15	241,96	0,1
Hungria	248,07	247,92	0,1
Malta	0,00	0,00	
Países Baixos	210,07	212,12	-1,0
Áustria	258,48	256,51	0,8
Polónia	230,41	230,39	0,0
Portugal	255,66	259,35	-1,4
Romenia	265,67	264,92	0,3
Eslovénia	264,50	264,26	0,1
Eslováquia	239,81	241,73	-0,8
Finlândia	228,00	227,15	0,4
Suécia	219,72	221,20	-0,7
U.E.	235,64	236,68	-0,4

#### Preços de Mercado do Porco classe S na UE

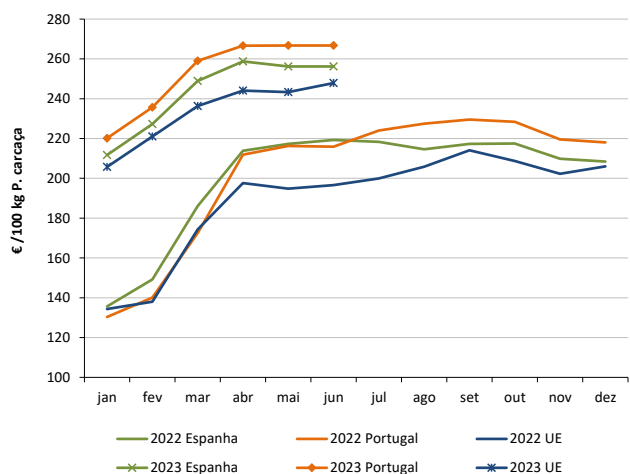

#### LEITÕES de cerca de 25 kg (€ / Unidade)

Bélgica	76,00	78,00	-2,6
República Checa	0,00	0,00	
Dinamarca	69,23	69,23	0,0
Alemanha	85,60	85,20	0,5
Estónia	48,23	0,00	
Espanha	65,75	69,77	-5,8
França	67,50	68,75	-1,8
Croácia	87,80	118,00	-25,6
Itália	0,00	110,32	
Letónia	71,69	76,35	
Hungria	65,44	64,68	1,2
Países Baixos	56,25	58,50	-3,8
Portugal	86,00	86,00	0,0
Finlândia	91,76	88,33	3,9
Suécia	82,11	81,07	1,3
U.E.	74,25	75,78	-2,0

#### Preços de Mercado dos Leitões de 25 kg na UE

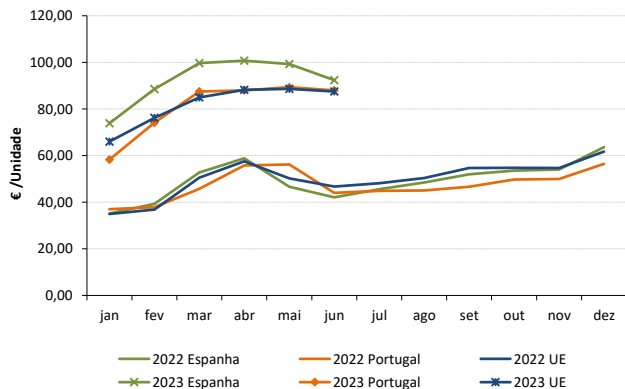

Fonte: Comissão Europeia - Regulamento de Execução (UE) 2017/1185

## Suíños

04-09 a 10-09-2023

### PEÇAS DE PORCO - PREÇOS MÉDIOS MENSAIS

Produto	Unidade de Comercialização	agosto 2023	Variação Percentual	
			julho 2023	agosto 2022
Perna de Porco com osso	€/kg	<b>3,30</b>	5,4	11,9
Pá de Porco com osso	€/kg	<b>3,15</b>	-0,8	29,1
Lombo de Porco (Lombada) com osso	€/kg	<b>3,76</b>	9,6	13,9
Entremeada de Porco (Barriga)	€/kg	<b>4,21</b>	0,7	8,9

Fonte: APIC (no âmbito do REGULAMENTO DE EXECUÇÃO (UE) 2019/1746 DA COMISSÃO EUROPEIA relativo à Transparência de Mercado - Artigo 11, Anexo I, nº 6)  
APIC - Associação Portuguesa dos Industriais de Carne

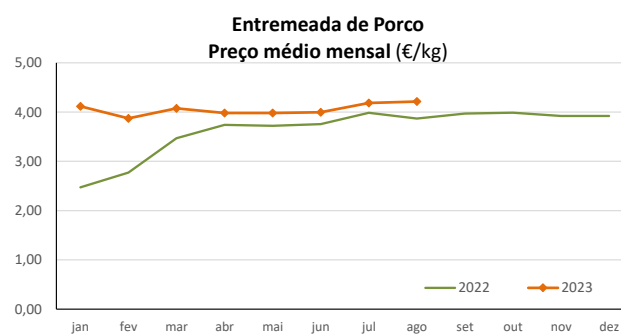
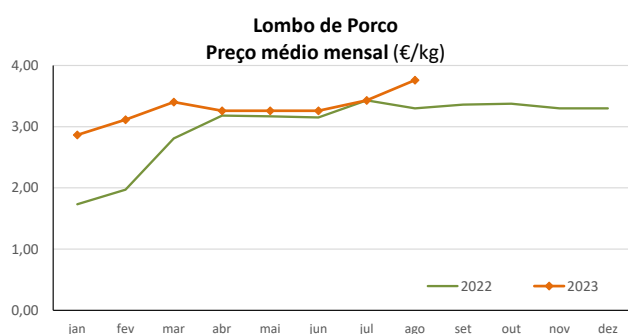
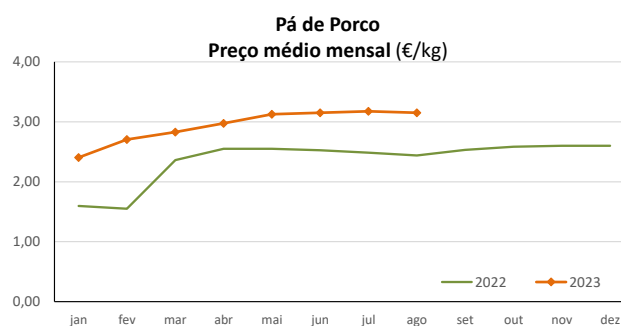
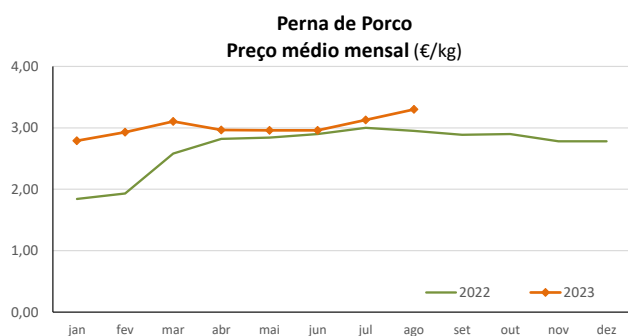

### ABATES APROVADOS PARA CONSUMO - janeiro a junho

(Portugal)

	Cabeças		tonelada		Variação período homólogo do ano anterior (%)	
	2023	2022	2023	2022	Cabeças	tonelada
Leitões	592 030	640 900	4 184,4	4 482,7	-7,6	-6,7
Porcos de Engorda	1 868 343	1 988 663	158 723,6	166 751,0	-6,1	-4,8
Reprodutores	19 160	21 150	2 797,1	3 211,1	-9,4	-12,9
TOTAL	2 479 533	2 650 713	165 705,1	174 444,9	-6,5	-5,0

FONTE: INE (dados provisórios)

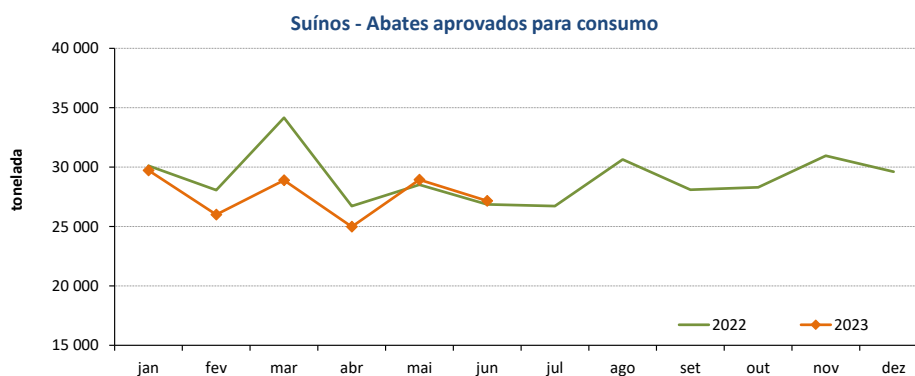

## Suíños

04-09 a 10-09-2023

### ÍNDICE DE PREÇOS DE PRODUTOS AGRÍCOLAS NO PRODUTOR (Base 2015)

(Continente)

	julho 2023	junho 2023	julho 2022	Var. % Mês anterior	Var. % Mês ano anterior
<b>Suíños</b>	181,14	180,92	150,46	0,1	20,4

FONTE: INE

### ÍNDICE HARMONIZADO DE PREÇOS NO CONSUMIDOR (Base 2015)

(Portugal)

	julho 2023	junho 2023	julho 2022	Var. % Mês anterior	Var. % Mês homólogo ano anterior
<b>Carne de Suíno</b>	146,25	147,56	138,18	-0,9	5,8

Fonte: Eurostat

### COMÉRCIO INTERNACIONAL - janeiro a julho

PRODUTO	ENTRADAS		SAÍDAS		Variação 2023/2022 %	
	2023	2022	2023	2022	ENTRADAS	SAÍDAS
<b>Cabeças</b>						
<b>Outros Suínos Vivos &lt;50 kg</b>	78 705	82 934	127 584	88 232	-5,1	44,6
<b>Outros Suínos Vivos &gt;50 kg</b>	548 024	465 410	202 767	176 719	17,8	14,7
<b>Suínos Rep. Raça Pura</b>	12	48	729	2 140		-65,9
<b>TOTAL</b>	626 741	548 392	331 080	267 091	14,3	24,0
<b>tonelada</b>						
<b>Carne Congelada</b>	14 428	15 934	10 626	11 857	-9,5	-10,4
<b>Carne Fresca/Refrigerada</b>	37 214	41 466	8 818	6 944	-10,3	27,0
<b>Outros Suínos Vivos &lt;50 kg</b>	855	1 005	2 462	1 609	-15,0	53,0
<b>Outros Suínos Vivos &gt;50 kg</b>	57 096	47 751	22 590	19 595	19,6	15,3
<b>Suínos Rep. Raça Pura</b>	2	7	121	267		-54,7
<b>Miudezas</b>	824	816	7 325	6 082	1,0	20,4
<b>TOTAL</b>	110 419	106 978	51 942	46 354	3,2	12,1
<b>1 000 €</b>						
<b>Carne Congelada</b>	55 404	46 660	26 864	25 880	18,7	3,8
<b>Carne Fresca/Refrigerada</b>	141 410	138 109	24 545	18 367	2,4	33,6
<b>Outros Suínos Vivos &lt;50 kg</b>	3 350	2 644	12 212	4 599	26,7	165,5
<b>Outros Suínos Vivos &gt;50 kg</b>	109 895	70 779	51 444	33 104	55,3	55,4
<b>Suínos Rep. Raça Pura</b>	30	107	292	357		-18,4
<b>Miudezas</b>	1 766	1 996	8 503	6 417	-11,6	32,5
<b>TOTAL</b>	311 854	260 295	123 860	88 724	19,8	39,6

Nota: estão incluídos os animais vivos e a carne das espécies suínas domésticas e não domésticas (por exemplo os javalis)

FONTE: INE (2023 - dados preliminares)

O conhecimento do mercado é a chave do sucesso!

O SIMA disponibiliza informação essencial para os empresários agrícolas e outros agentes tomarem as melhores decisões

Para consulta de preços de produtos agrícolas consultar o site: [regsima.gpp.pt/regsima/consulta/](https://regsima.gpp.pt/regsima/consulta/)

**Coordenação Central**  
Gabinete de Planeamento, Políticas e Administração Geral  
Direção de Serviços de Estatística  
Divisão de Estatística

tel: 213 234 600

**SISTEMA DE INFORMAÇÃO DE MERCADOS AGRÍCOLAS**  
e-mail: [sima@gpp.pt](mailto:sima@gpp.pt)  
Praça do Comércio, 1149-010 Lisboa

 As Newsletters do SIMA podem também ser consultadas no facebook em: <https://www.facebook.com/SIMA.Portugal>