

Suínos

DESTAQUE SEMANAL

Na semana em análise as cotações médias nacionais dos porcos classe E e classe S sofreram um novo decréscimo em relação à semana anterior (-4 cêntimos / kg). Nova subida dos leitões de <12 kg (+27 cêntimos / kg) e estabilidade dos de 19-25 kg.

As cotações dos porcos classe E e classe S desceram 3 cêntimos / kg na Beira Interior e no Ribatejo e Oeste, 5 cêntimos / kg no Entre Douro e Minho e 8 cêntimos / kg no Alentejo; no Alentejo o porco classe E baixou 3 cêntimos / kg e o porco classe S 4 cêntimos / kg. Os leitões de <12 kg subiram no Alentejo (+1,2 € / kg).

COTAÇÕES MÉDIAS NACIONAIS - SEMANAIS

PRODUTO	Unidade de Comercialização	Estádio de Comercialização	MÉDIA DA SEMANA	Variação Percentual		
				Semana anterior	Semana homóloga do ano anterior	Semana homóloga do Triénio 2020-2022
<b>Porco classe E (57%*)</b>	€/ kg P.C.	Entrada Matadouro	<b>2,60</b>	-1,4	13,9	41,2
<b>Porco classe S</b>	€/ kg P.C.	Entrada Matadouro	<b>2,59</b>	-1,4	14,0	40,3
<b>Leitão até 12 kg</b>	€/ kg P.V.	Saída Produção	<b>5,27</b>	5,5	36,7	50,4
<b>Leitão 19 a 25 kg</b>	€/ kg P.V.	Saída Produção	<b>4,30</b>	0,0	91,1	112,5

Nota: 1)\* Carne magra em % de peso da carcaça (ver nota na página 4)

2) kg P.C. - kg de Peso carcaça; kg P.V. - kg de Peso vivo

Gráficos de cotações mais frequentes

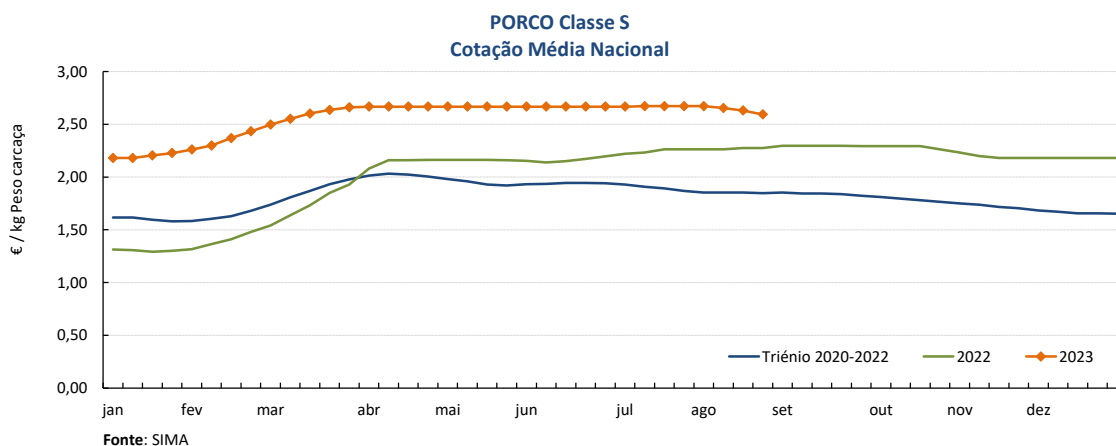
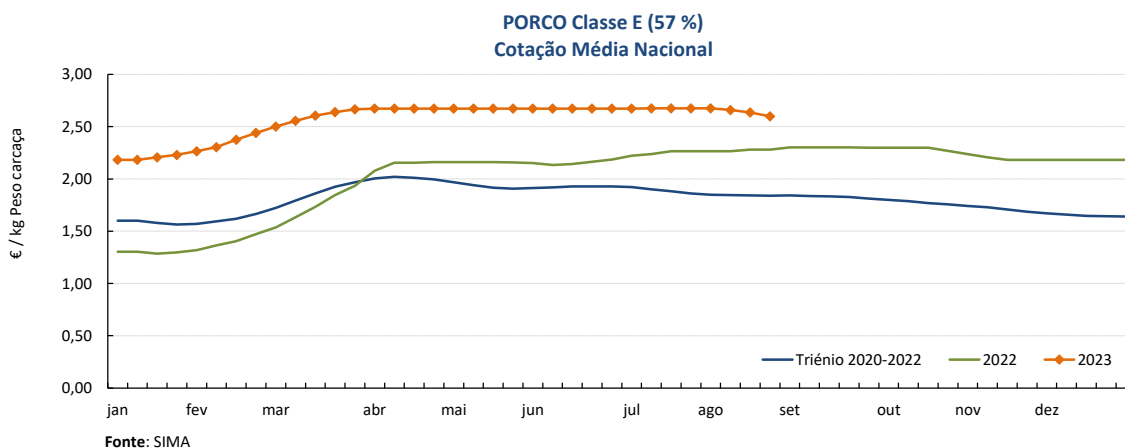

## Suínos

21-08 a 27-08-2023

### Gráficos de cotações mais frequentes

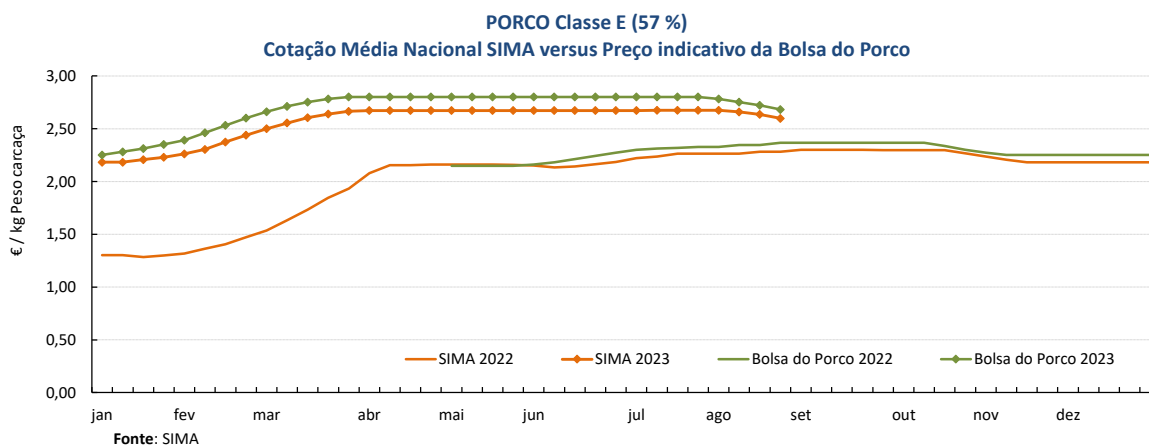
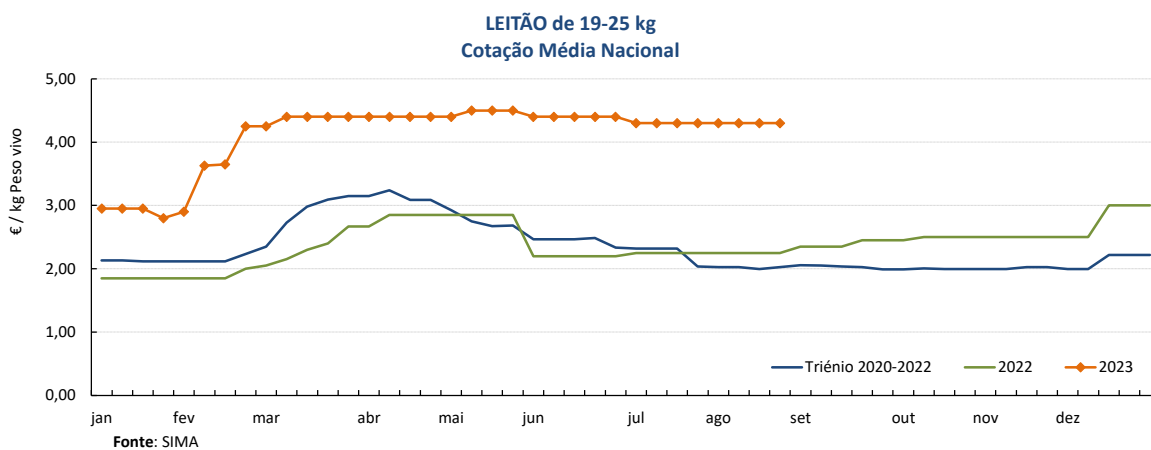
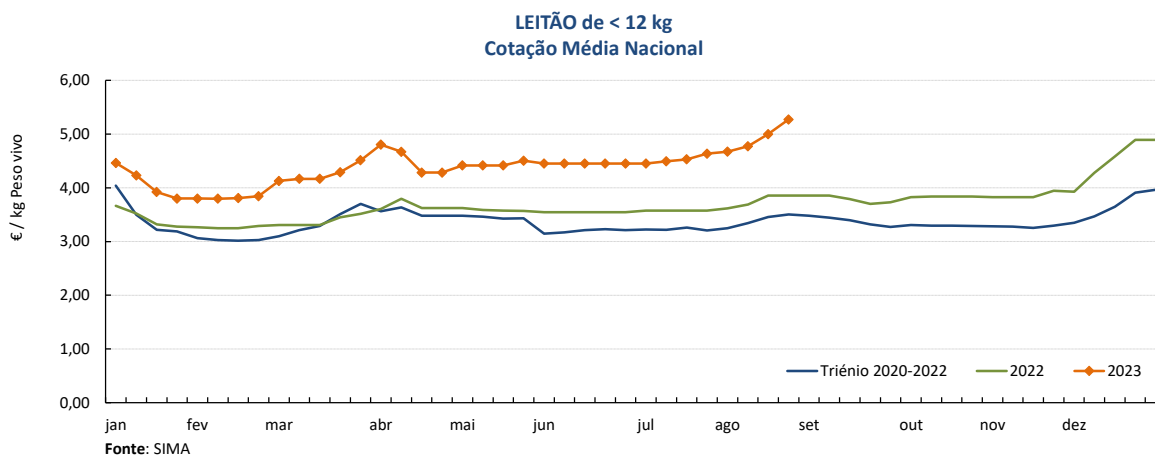

## Suínos

21-08 a 27-08-2023

## Cotações em Bolsas / Mercados UE

## 1. PORTUGAL - BOLSA DO PORCO (MONTIJO)

PRODUTO	Unidade de Comercialização	Unidade de Comercialização	Preço indicativo (€)				Variação Semana Anterior (€/kg)
			03/08/2023	10/08/2023	17/08/2023	24/08/2023	
Porco classe E - 57% de músculo (à entrada do matadouro)	€/kg	Peso carcaça	2,782	2,752	2,722	<b>2,682</b>	-0,040

Nota: A partir da Sessão 1 de 2017 a Bolsa do Porco passou a apresentar apenas a variação em relação à semana anterior e na Sessão 18 de 2022 voltou a fixar semanalmente um preço indicativo não vinculativo

## 2. ESPANHA

## 2.1. LÉRIDA - BOLSA

PRODUTO	Unidade de Comercialização	Cotação (€)		Variação Semana Anterior (€/kg)	Variação Semana Anterior (%)	
		17/08/2023	24/08/2023			
Porco Acabado de Lérida "Normal"	€/kg	Peso vivo	1,957	<b>1,930</b>	-0,027	-1,4
Porco Acabado de Lérida "Normal"	€/kg	Peso carcaça	2,575	<b>2,539</b>	-0,036	
Leitão (20 kg)	€/Unidade		63,50	<b>58,50</b>	-5,000	-7,9

## 2.2. MADRID - BOLSA

PRODUTO	Unidade de Comercialização	Cotação (€)		Variação Semana Anterior (€/kg-Unidade)	Variação Semana Anterior (%)	
		14/08/2023	21/08/2023			
Porco "Normal"	€/kg	Peso vivo	1,973	<b>1,945</b>	-0,028	-1,4
Porco Carcaça classe E	€/kg	Peso carcaça	2,661	<b>2,625</b>	-0,036	-1,4
Leitão "selecto"	€/Unidade		87,00	<b>84,00</b>	-3,000	-3,4

## 3. FRANÇA - BRETANHA

PRODUTO	Unidade de Comercialização	Cotação (€)		Variação Semana Anterior (€/kg)	Variação Semana Anterior (%)	
		17/08/2023	24/08/2023			
Porco 56 TMP * (80-102 kg)	€/kg	Peso carcaça	2,168	<b>2,109</b>	-0,059	-2,7
Porco de reforma	€/kg	Peso carcaça	1,646	<b>1,609</b>	-0,037	-2,2

\* Taxa de músculo das peças

## 4. DINAMARCA

PRODUTO	Unidade de Comercialização	Cotação em DKK		Cotação em €		Variação Semana Anterior (%)	
		sem 34/2023	sem 35/2023	sem 34/2023	sem 35/2023		
Porco +60 % carne	kg	Peso carcaça	13,50	<b>13,30</b>	1,81	<b>1,78</b>	-1,5

## 5. PAÍSES BAIXOS - BOLSA

PRODUTO	Unidade de Comercialização	Cotação (€)		Variação Semana Anterior (€/kg)	Variação Semana Anterior (%)	
		sem 33/2023	sem 34/2023			
Porco 56 % carne	€/kg	Peso carcaça	2,31	<b>2,21</b>	-0,100	-4,3
Leitão	€/Unidade		69,00	<b>65,00</b>	-	-5,8

## 6. ALEMANHA

PRODUTO	Unidade de Comercialização	Cotação (€)		Variação Semana Anterior (€/kg)	Variação Semana Anterior (%)	
		16/08/2023	23/08/2023			
Porco 56 % carne	€/kg	Peso carcaça	2,30	<b>2,30</b>	0,000	0,0

## Suíños

21-08 a 27-08-2023

### PREÇOS MÉDIOS DE MERCADO NA UNIÃO EUROPEIA

#### PORCO CLASSE E (€ / 100 kg Peso carcaça)

PAÍSES	SEMANA DE 14/08 a 20/08/23	SEMANA DE 07/08 a 13/08/23	VAR % Semana Anterior
Bélgica	231,92	232,30	-0,2
Bulgária	272,57	273,13	-0,2
República Checa	239,01	237,87	0,5
Dinamarca	207,07	207,08	0,0
Alemanha	245,22	251,00	-2,3
Estónia	220,31	219,04	0,6
Grécia			
Espanha	241,90	245,74	-1,6
França	233,00	239,00	-2,5
Croácia	222,00	251,00	-11,6
Irlanda	224,75	224,69	0,0
Chipre	254,98	256,26	-0,5
Letónia	246,15	252,98	-2,7
Lituânia	245,56	249,74	-1,7
Luxemburgo	241,44	250,87	-3,8
Hungria	248,25	247,42	0,3
Malta	226,36	226,64	-0,1
Países Baixos	215,61	219,97	-2,0
Áustria	251,85	254,66	-1,1
Polónia	236,29	244,70	-3,4
Portugal	263,65	265,87	-0,8
Romenia	263,15	263,83	-0,3
Eslovénia	251,98	252,38	-0,2
Eslováquia	248,22	252,18	-1,6
Finlândia	221,42	220,68	0,3
Suécia	215,84	220,22	-2,0
U.E.	236,90	241,47	-1,9

Nota:

As carcaças dos suínos são divididas em classes de acordo com o teor estimado de carne magra em percentagem de peso da carcaça e classificadas em conformidade (Grelha de Classificação SEUROP):

Classe S (Superior) - 60% ou mais

Classe E (Excelente) - 55% ou mais, mas menos de 60%

#### Preços de Mercado do Porco classe E na UE

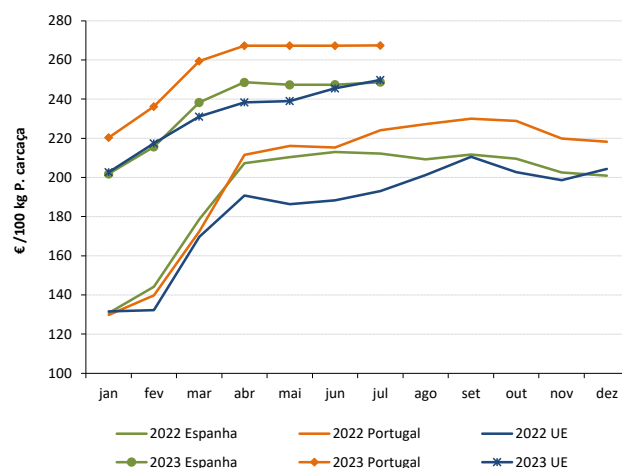

#### PORCO CLASSE S (€ / 100 kg Peso carcaça)

Bélgica	241,39	242,60	-0,5
República Checa	243,66	242,91	0,3
Dinamarca	210,43	210,43	0,0
Alemanha	248,72	254,83	-2,4
Estónia	225,04	223,99	0,5
Grécia			
Espanha	249,55	253,71	-1,6
França	240,00	246,00	-2,4
Croácia	230,00	222,00	3,6
Irlanda	224,66	224,68	0,0
Letónia	248,30	251,24	-1,2
Lituânia	240,04	244,05	-1,6
Luxemburgo	248,01	258,29	-4,0
Hungria	251,81	252,18	-0,1
Malta	227,74	227,47	0,1
Países Baixos	216,75	221,11	-2,0
Áustria	262,17	265,19	-1,1
Polónia	237,69	246,06	-3,4
Portugal	263,05	265,42	-0,9
Romenia	264,51	263,38	0,4
Eslovénia	270,50	270,60	0,0
Eslováquia	247,94	248,98	-0,4
Finlândia	227,73	227,77	0,0
Suécia	220,05	223,55	-1,6
U.E.	241,28	245,37	-1,7

#### Preços de Mercado do Porco classe S na UE

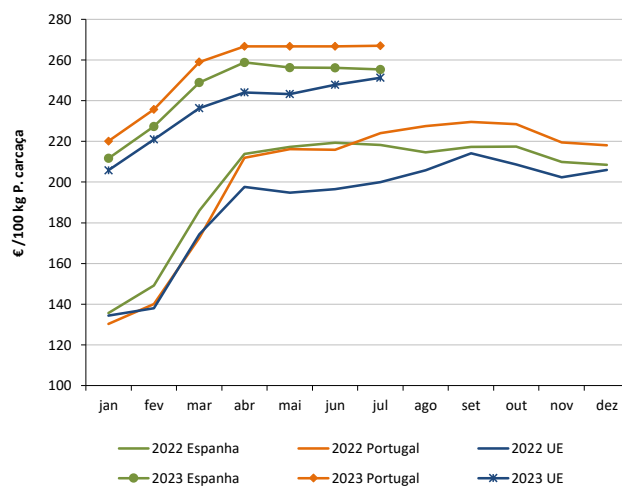

#### LEITÕES de cerca de 25 kg (€ / Unidade)

Bélgica	81,75	86,75	-5,8
República Checa	81,76		
Dinamarca	70,05	70,06	0,0
Alemanha	93,70	94,10	-0,4
Estónia			
Espanha	74,99	79,61	-5,8
França	68,00	69,00	-1,4
Croácia			
Itália		110,72	
Letónia			
Hungria	63,46		
Países Baixos	63,00	65,75	-4,2
Portugal	86,00	86,00	0,0
Finlândia	87,48	88,27	-0,9
Suécia	83,87	85,89	-2,3
U.E.	79,75	82,06	-2,8

#### Preços de Mercado dos Leitões de 25 kg na UE

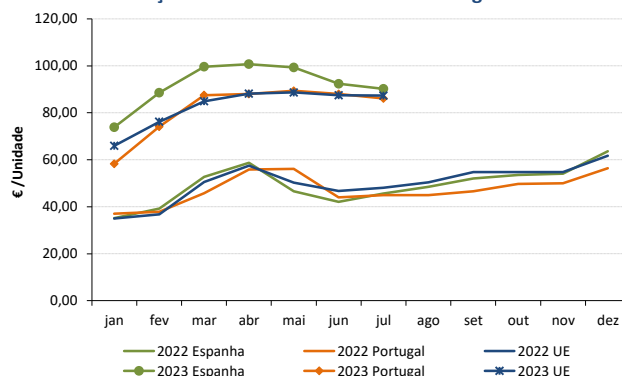

Fonte: Comissão Europeia - Regulamento de Execução (UE) 2017/1185

## Suíños

21-08 a 27-08-2023

### ÍNDICE DE PREÇOS DE PRODUTOS AGRÍCOLAS NO PRODUTOR (Base 2015)

(Continente)

	julho 2023	junho 2023	julho 2022	Var. % Mês anterior	Var. % Mês homólogo ano anterior
<b>Suíños</b>	181,14	180,92	150,46	0,1	20,4

FONTE: INE

### ÍNDICE HARMONIZADO DE PREÇOS NO CONSUMIDOR (Base 2015)

(Portugal)

	julho 2023	junho 2023	julho 2022	Var. % Mês anterior	Var. % Mês homólogo ano anterior
<b>Carne de Suíno</b>	146,25	147,56	138,18	-0,9	5,8

Fonte: Eurostat

### ABATES APROVADOS PARA CONSUMO - janeiro a junho

(Portugal)

	Cabeças		tonelada		Variação % período homólogo ano anterior	
	2023	2022	2023	2022	Cabeças	tonelada
<b>Leitões</b>	592 030	640 900	4 184,4	4 482,7	-7,6	-6,7
<b>Porcos de Engorda</b>	1 868 343	1 988 663	158 723,6	166 751,0	-6,1	-4,8
<b>Reprodutores</b>	19 160	21 150	2 797,1	3 211,1	-9,4	-12,9
<b>TOTAL</b>	2 479 533	2 650 713	165 705,1	174 444,9	-6,5	-5,0

FONTE: INE (dados provisórios)

#### Total de Suíños - Abates aprovados para consumo

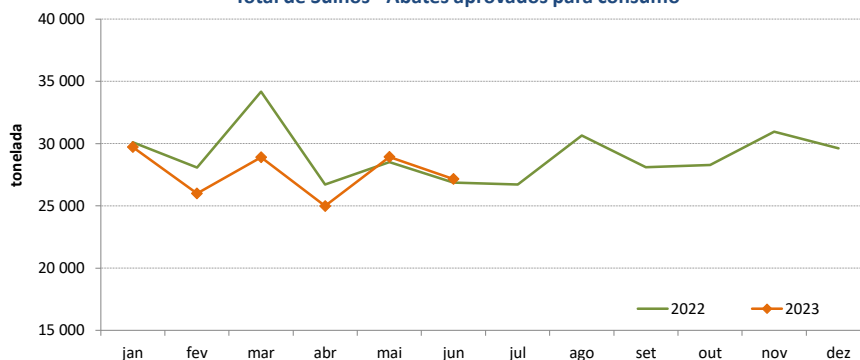

#### Porcos de Engorda - Abates aprovados para consumo

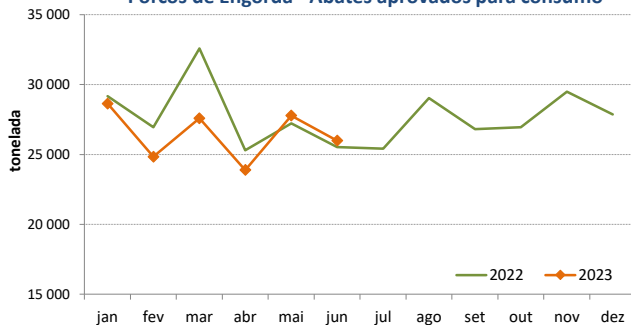

#### Leitões - Abates aprovados para consumo

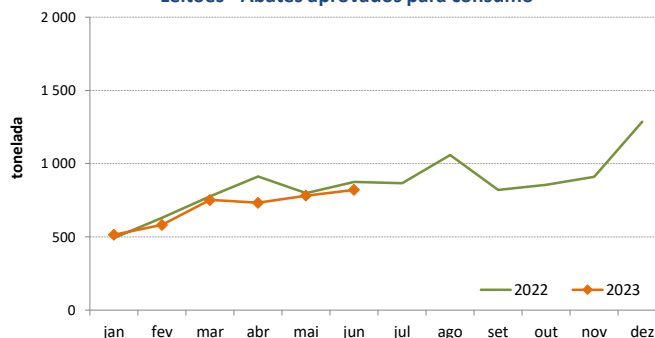

**Suíños**

21-08 a 27-08-2023

**COMÉRCIO INTERNACIONAL - janeiro a junho**

PRODUTO	ENTRADAS		SAÍDAS		Variação 2023/2022 %	
	2023	2022	2023	2022	ENTRADAS	SAÍDAS
<b>Cabeças</b>						
Outros Suínos Vivos <50 kg	71 016	70 607	114 112	75 457	0,6	51,2
Outros Suínos Vivos >50 kg	463 438	391 093	185 067	156 186	18,5	18,5
Suínos Rep. Raça Pura		48	726	1 726		-57,9
<b>TOTAL</b>	<b>534 454</b>	<b>461 748</b>	<b>299 905</b>	<b>233 369</b>	<b>15,7</b>	<b>28,5</b>
<b>tonelada</b>						
Carne Congelada	12 467	14 158	9 489	9 756	-11,9	-2,7
Carne Fresca/Refrigerada	32 139	35 214	7 384	5 582	-8,7	32,3
Outros Suínos Vivos <50 kg	782	860	2 170	1 374	-9,1	58,0
Outros Suínos Vivos >50 kg	48 362	40 337	20 519	17 537	19,9	17,0
Suínos Rep. Raça Pura		7	120	207		-41,9
Miudezas	725	726	6 340	5 016	-0,2	26,4
<b>TOTAL</b>	<b>94 474</b>	<b>91 302</b>	<b>46 023</b>	<b>39 472</b>	<b>3,5</b>	<b>16,6</b>
<b>1 000 €</b>						
Carne Congelada	47 472	40 854	23 896	21 641	16,2	10,4
Carne Fresca/Refrigerada	121 308	114 898	20 446	15 010	5,6	36,2
Outros Suínos Vivos <50 kg	2 925	2 284	10 871	3 953	28,0	175,0
Outros Suínos Vivos >50 kg	92 246	57 893	46 342	29 025	59,3	59,7
Suínos Rep. Raça Pura		107	291	288		1,4
Miudezas	1 520	1 644	7 234	5 278	-7,5	37,0
<b>TOTAL</b>	<b>265 471</b>	<b>217 681</b>	<b>109 080</b>	<b>75 194</b>	<b>22,0</b>	<b>45,1</b>

Nota: estão incluídos os animais vivos e a carne das espécies suínas domésticas e não domésticas (por exemplo os javalis)

FONTE: INE (2023 - dados preliminares)

O conhecimento do mercado é a chave do sucesso!

O disponibiliza informação essencial para os empresários agrícolas e outros agentes tomarem as melhores decisões

Para consulta de preços de produtos agrícolas consultar o site: [regsima.gpp.pt/regsima/consulta/](https://regsima.gpp.pt/regsima/consulta/)

Coordenação Central  
Gabinete de Planeamento, Políticas e Administração Geral  
Direção de Serviços de Estatística  
Divisão de Estatística

tel: 213 234 600

SISTEMA DE INFORMAÇÃO DE MERCADOS AGRÍCOLAS  
e-mail: [sima@gpp.pt](mailto:sima@gpp.pt)  
Praça do Comércio, 1149-010 Lisboa

As Newsletter do SIMA podem também ser consultadas no facebook em: <https://www.facebook.com/SIMA.Portugal>