

Suínos

DESTAQUE SEMANAL

Na semana em análise as cotações médias nacionais dos porcos classe E e classe S (-2 cêntimos / kg) sofreram um novo ligeiro decréscimo em relação à semana anterior. Nova subida dos leitões de <12 kg (+23 cêntimos / kg) e estabilidade dos de 19-25 kg.

As cotações dos porcos classe E e classe S desceram 1 cêntimo / kg no Entre Douro e Minho e 3 cêntimos / kg no Ribatejo e Oeste, na Beira Litoral e na Beira Interior. Os leitões de <12 kg subiram no Ribatejo e Oeste (+42 cêntimos / kg nas cot. mín. e +freq.) e na Beira Litoral (+25 cêntimos / kg na cot. mín.).

COTAÇÕES MÉDIAS NACIONAIS - SEMANAIS

PRODUTO	Unidade de Comercialização	Estádio de Comercialização	MÉDIA DA SEMANA	Variação Percentual		
				Semana anterior	Semana homóloga do ano anterior	Semana homóloga do Triénio 2020-2022
Porco classe E (57%*)	€/ kg P.C.	Entrada Matadouro	2,64	-0,8	15,6	43,0
Porco classe S	€/ kg P.C.	Entrada Matadouro	2,63	-0,9	15,6	42,0
Leitão até 12 kg	€/ kg P.V.	Saída Produção	5,00	4,7	29,6	44,5
Leitão 19 a 25 kg	€/ kg P.V.	Saída Produção	4,30	0,0	91,1	115,7

Nota: 1)* Carne magra em % de peso da carcaça (ver nota na página 4)

2) kg P.C. - kg de Peso carcaça; kg P.V. - kg de Peso vivo

Gráficos de cotações mais frequentes

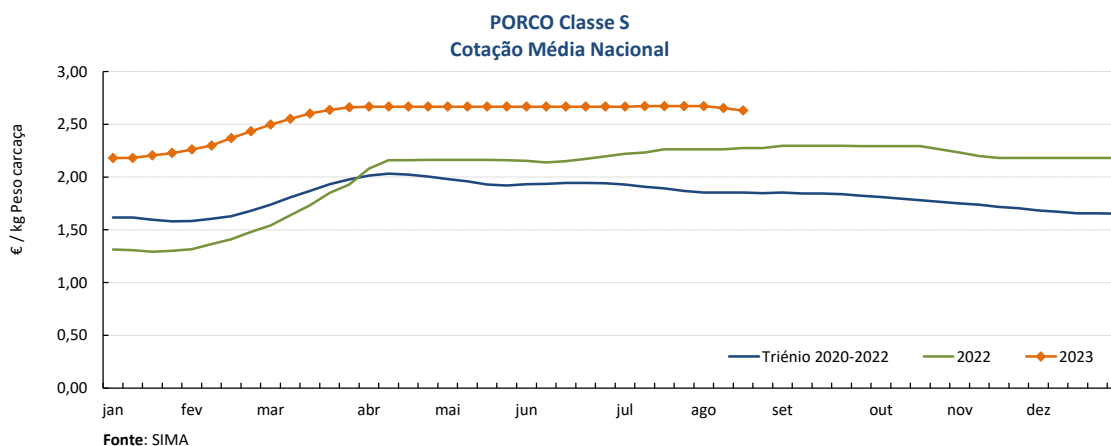
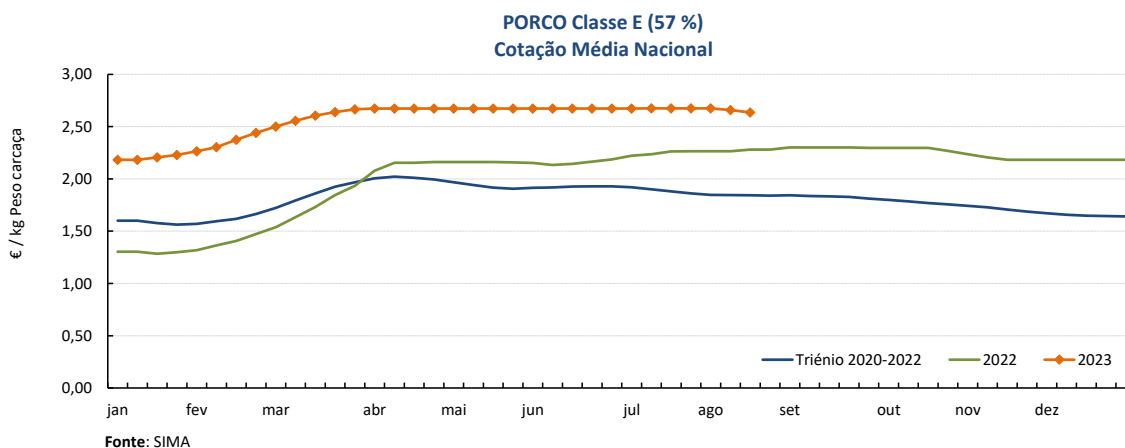

Suínos

14-08 a 20-08-2023

Gráficos de cotações mais frequentes

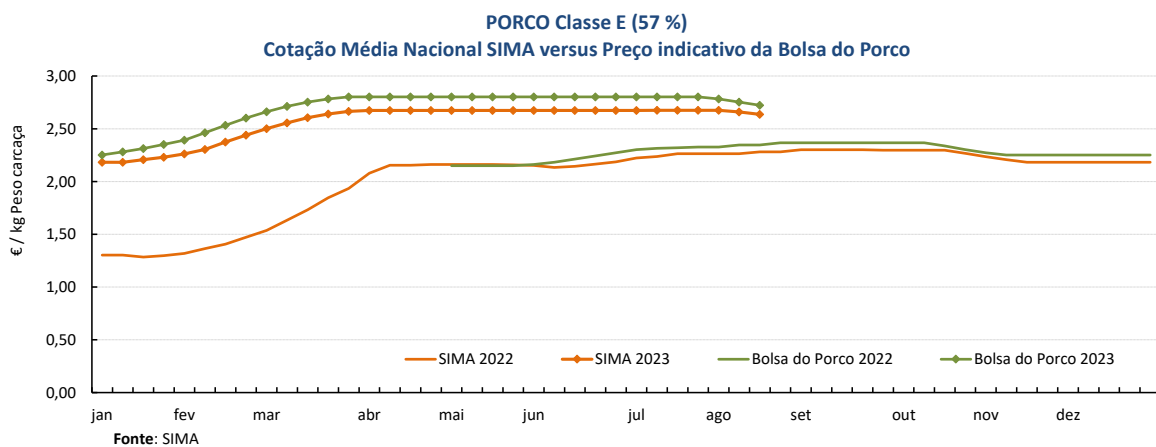
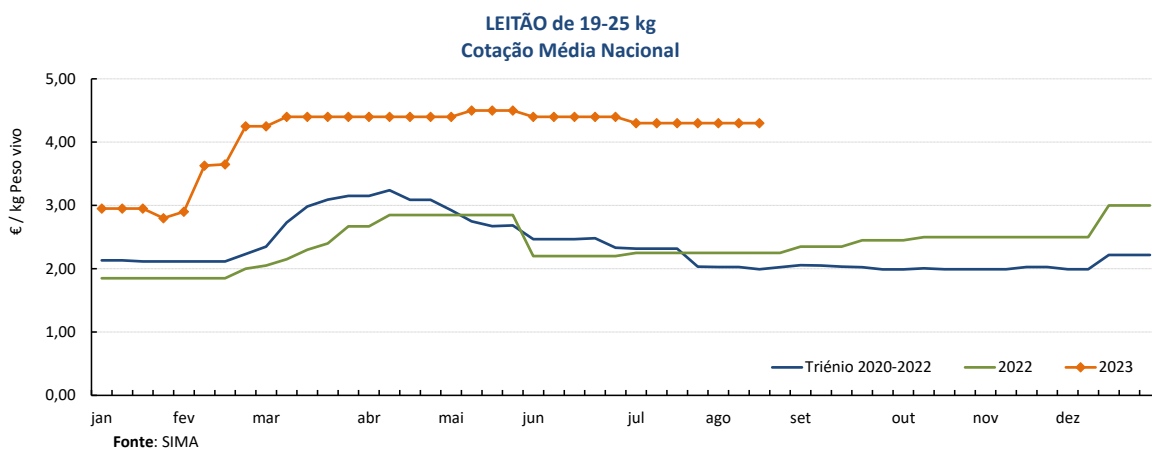
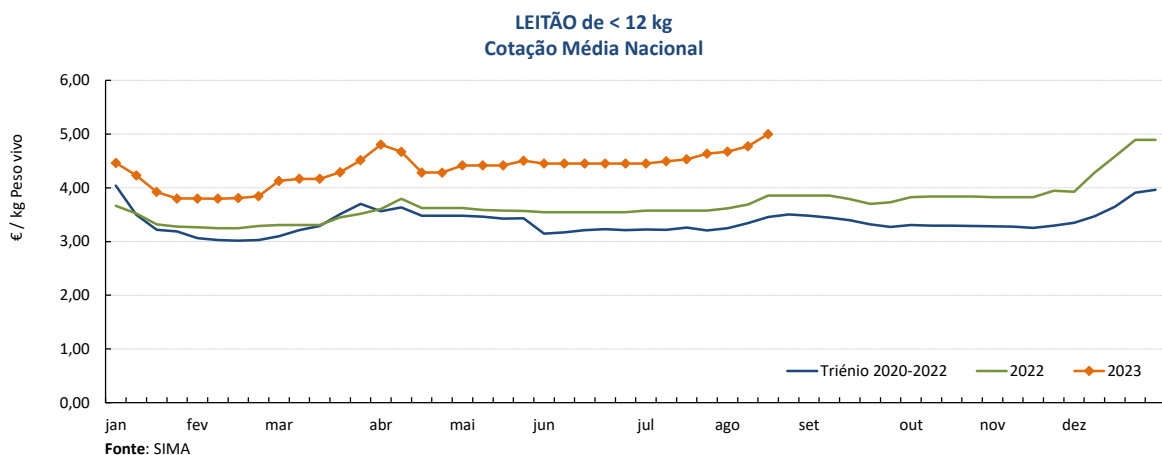

Suínos

14-08 a 20-08-2023

Cotações em Bolsas / Mercados UE

1. PORTUGAL - BOLSA DO PORCO (MONTIJO)

PRODUTO	Unidade de Comercialização	Unidade de Comercialização	Preço indicativo (€)				Variação Semana Anterior (€/kg)
			27/07/2023	03/08/2023	10/08/2023	17/08/2023	
Porco classe E - 57% de músculo (à entrada do matadouro)	€/kg	Peso carcaça	2,802	2,782	2,752	2,722	-0,030

Nota: A partir da Sessão 1 de 2017 a Bolsa do Porco passou a apresentar apenas a variação em relação à semana anterior e na Sessão 18 de 2022 voltou a fixar semanalmente um preço indicativo não vinculativo

2. ESPANHA

2.1. LÉRIDA - BOLSA

PRODUTO	Unidade de Comercialização	Cotação (€)		Variação Semana Anterior (€/kg)	Variação Semana Anterior (%)	
		10/08/2023	17/08/2023			
Porco Acabado de Lérida "Normal"	€/kg	Peso vivo	1,985	1,957	-0,028	-1,4
Porco Acabado de Lérida "Normal"	€/kg	Peso carcaça	2,612	2,575	-0,037	
Leitão (20 kg)	€/Unidade		68,50	63,50	-5,000	-7,3

2.2. MADRID - BOLSA

PRODUTO	Unidade de Comercialização	Cotação (€)		Variação Semana Anterior (€/kg-Unidade)	Variação Semana Anterior (%)	
		08/08/2023	14/08/2023			
Porco "Normal"	€/kg	Peso vivo	1,995	1,973	-0,022	-1,1
Porco Carcaça classe E	€/kg	Peso carcaça	2,690	2,661	-0,029	-1,1
Leitão "selecto"	€/Unidade		89,00	87,00	-2,000	-2,2

3. FRANÇA - BRETANHA

PRODUTO	Unidade de Comercialização	Cotação (€)		Variação Semana Anterior (€/kg)	Variação Semana Anterior (%)	
		10/08/2023	17/08/2023			
Porco 56 TMP * (80-102 kg)	€/kg	Peso carcaça	2,228	2,168	-0,060	-2,7
Porco de reforma	€/kg	Peso carcaça	1,687	1,646	-0,041	-2,4

* Taxa de músculo das peças

4. DINAMARCA

PRODUTO	Unidade de Comercialização	Cotação em DKK		Cotação em €		Variação Semana Anterior (%)	
		sem 33/2023	sem 34/2023	sem 33/2023	sem 34/2023		
Porco +60 % carne	kg	Peso carcaça	13,80	13,50	1,85	1,81	-2,2

5. PAÍSES BAIXOS - BOLSA

PRODUTO	Unidade de Comercialização	Cotação (€)		Variação Semana Anterior (€/kg)	Variação Semana Anterior (%)	
		sem 32/2023	sem 33/2023			
Porco 56 % carne	€/kg	Peso carcaça	2,31	2,31	0,000	0,0
Leitão	€/Unidade		71,50	69,00	-	-3,5

6. ALEMANHA

PRODUTO	Unidade de Comercialização	Cotação (€)		Variação Semana Anterior (€/kg)	Variação Semana Anterior (%)	
		09/08/2023	16/08/2023			
Porco 56 % carne	€/kg	Peso carcaça	2,40	2,30	-0,100	-4,2

Suíños

14-08 a 20-08-2023

PREÇOS MÉDIOS DE MERCADO NA UNIÃO EUROPEIA

PORCO CLASSE E (€ / 100 kg Peso carcaça)

PAÍSES	SEMANA DE 31/07 a 06/08/23	SEMANA DE 31/07 a 06/08/23	VAR % Semana Anterior
Bélgica	232,30	241,20	-3,7
Bulgária		272,99	
República Checa	237,87	246,80	-3,6
Dinamarca	207,48	207,46	0,0
Alemanha	251,00	254,86	-1,5
Estónia	219,04	230,30	-4,9
Grécia			
Espanha	245,74	248,15	-1,0
França		243,00	
Croácia	255,00	255,00	0,0
Irlanda	224,69	224,68	0,0
Chipre	256,26	256,56	-0,1
Letónia	252,98	265,62	-4,8
Lituânia	249,74	254,09	-1,7
Luxemburgo	250,87	250,87	0,0
Hungria	247,86	251,32	-1,4
Malta	226,64	226,93	-0,1
Países Baixos	219,97	223,63	-1,6
Áustria	253,60	260,75	-2,7
Polónia		251,12	
Portugal	265,87	267,48	-0,6
Romenia	263,83	267,22	-1,3
Eslovénia		262,54	
Eslováquia	252,18	257,71	-2,1
Finlândia	220,68	220,34	0,2
Suécia	220,22	222,74	-1,1
U.E.	242,70	245,34	-1,1

Nota:

As carcaças dos suínos são divididas em classes de acordo com o teor estimado de carne magra em percentagem de peso da carcaça e classificadas em conformidade (Grelha de Classificação SEUROP):

Classe S (Superior) - 60% ou mais

Classe E (Excelente) - 55% ou mais, mas menos de 60%

Preços de Mercado do Porco classe E na UE

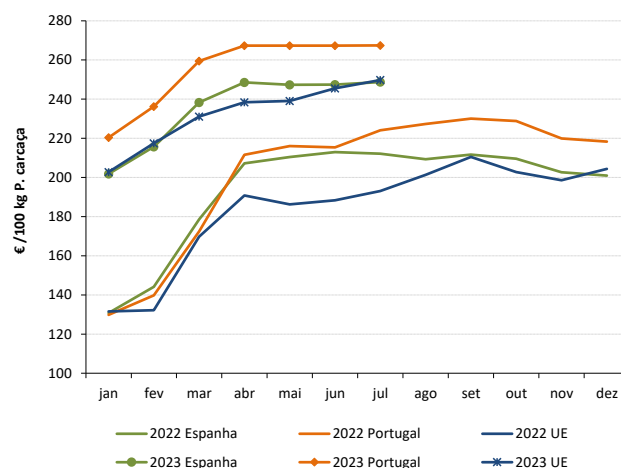

PORCO CLASSE S (€ / 100 kg Peso carcaça)

Bélgica	242,60	251,23	-3,4
República Checa	242,91	252,71	-3,9
Dinamarca	210,57	210,55	0,0
Alemanha	254,83	258,83	-1,5
Estónia	223,99		
Grécia			
Espanha	253,71	255,63	-0,8
França		250,00	
Croácia	227,00	227,00	0,0
Irlanda	224,68	224,05	0,3
Letónia	251,24	264,37	-5,0
Lituânia	244,05	245,50	-0,6
Luxemburgo	258,29	258,29	0,0
Hungria	253,11	255,23	-0,8
Malta	227,47	227,96	-0,2
Países Baixos	221,11	224,77	-1,6
Áustria	264,71	271,79	-2,6
Polónia		258,87	
Portugal	265,42	267,11	-0,6
Romenia	263,38	267,41	-1,5
Eslovénia		279,55	
Eslováquia	248,98	261,84	-4,9
Finlândia	227,77	227,87	0,0
Suécia	223,55	227,11	-1,6
U.E.	246,54	249,20	-1,1

Preços de Mercado do Porco classe S na UE

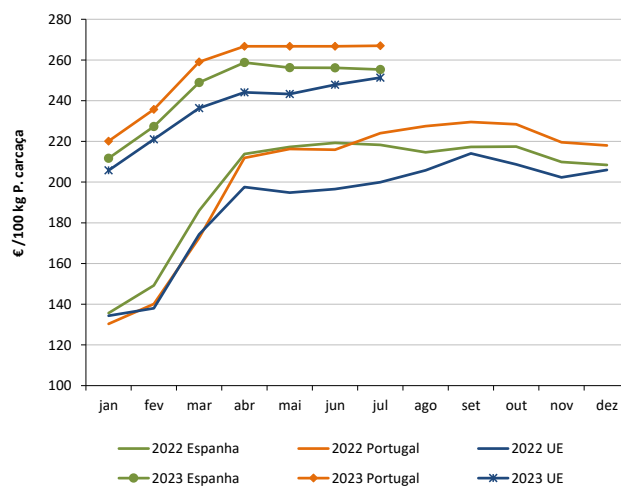

LEITÕES de cerca de 25 kg (€ / Unidade)

Bélgica	86,75	89,00	-2,5
República Checa			
Dinamarca	70,06	70,05	0,0
Alemanha	94,10	98,60	-4,6
Estónia		46,45	
Espanha	79,61	83,68	-4,9
França		68,50	
Croácia		118,00	
Itália	110,72	110,92	-0,2
Letónia		87,47	
Hungria		69,47	
Países Baixos	65,75	69,25	-5,1
Portugal	86,00	86,00	0,0
Finlândia	88,27	88,11	0,2
Suécia	85,89	85,91	0,0
U.E.	82,01	84,41	-2,8

Preços de Mercado dos Leitões de 25 kg na UE

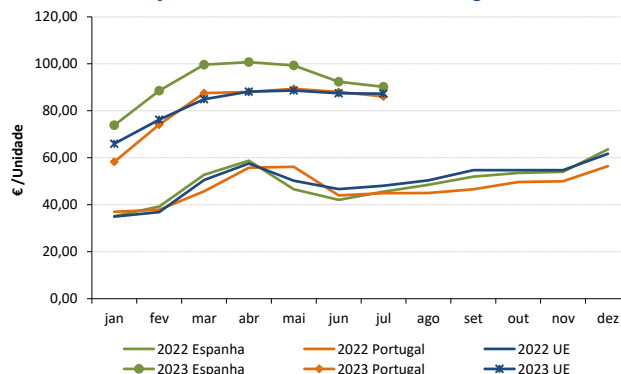

Fonte: Comissão Europeia - Regulamento de Execução (UE) 2017/1185

Suíños

14-08 a 20-08-2023

ÍNDICE DE PREÇOS DE PRODUTOS AGRÍCOLAS NO PRODUTOR (Base 2015)

(Continente)

	junho 2023	maio 2023	junho 2022	Var. % Mês anterior	Var. % Mês homólogo ano anterior
Suíños	180,92	180,79	143,91	0,1	25,7

Fonte: INE

ÍNDICE HARMONIZADO DE PREÇOS NO CONSUMIDOR (Base 2015)

(Portugal)

	julho 2023	junho 2023	julho 2022	Var. % Mês anterior	Var. % Mês homólogo ano anterior
Carne de Suíno	146,25	147,56	138,18	-0,9	5,8

Fonte: Eurostat

ABATES APROVADOS PARA CONSUMO - janeiro a junho

(Portugal)

	Cabeças		tonelada		Variação % período homólogo ano anterior	
	2023	2022	2023	2022	Cabeças	tonelada
Leitões	592 030	640 900	4 184,4	4 482,7	-7,6	-6,7
Porcos de Engorda	1 868 343	1 988 663	158 723,6	166 751,0	-6,1	-4,8
Reprodutores	19 160	21 150	2 797,1	3 211,1	-9,4	-12,9
TOTAL	2 479 533	2 650 713	165 705,1	174 444,9	-6,5	-5,0

Fonte: INE (dados provisórios)

Total de Suíños - Abates aprovados para consumo

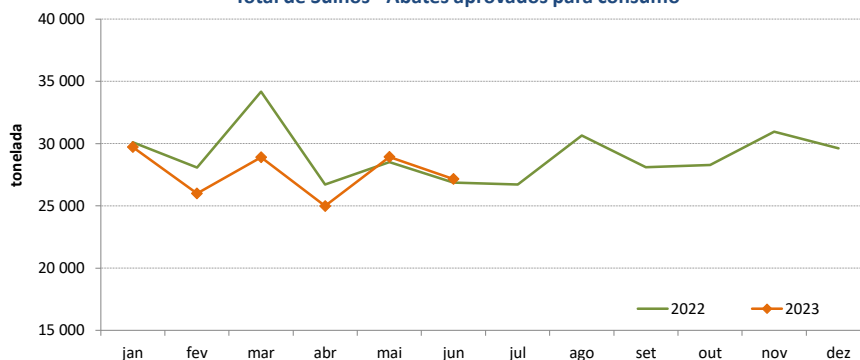

Porcos de Engorda - Abates aprovados para consumo

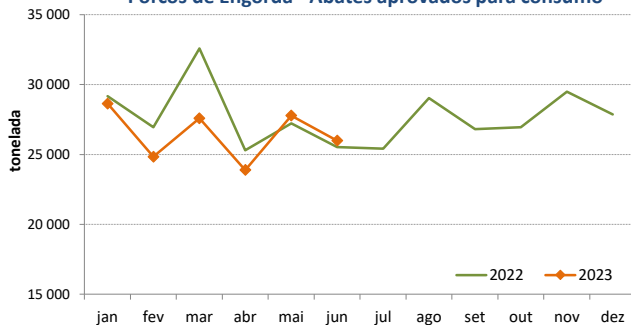

Leitões - Abates aprovados para consumo

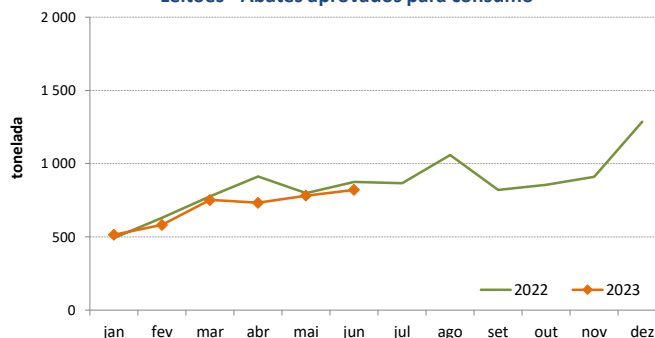

Suíños

14-08 a 20-08-2023

COMÉRCIO INTERNACIONAL - janeiro a junho

PRODUTO	ENTRADAS		SAÍDAS		Variação 2023/2022 %	
	2023	2022	2023	2022	ENTRADAS	SAÍDAS
Cabeças						
Outros Suínos Vivos <50 kg	71 016	70 607	114 112	75 457	0,6	51,2
Outros Suínos Vivos >50 kg	463 438	391 093	185 067	156 186	18,5	18,5
Suínos Rep. Raça Pura		48	726	1 726		-57,9
TOTAL	534 454	461 748	299 905	233 369	15,7	28,5
tonelada						
Carne Congelada	12 467	14 158	9 489	9 756	-11,9	-2,7
Carne Fresca/Refrigerada	32 139	35 214	7 384	5 582	-8,7	32,3
Outros Suínos Vivos <50 kg	782	860	2 170	1 374	-9,1	58,0
Outros Suínos Vivos >50 kg	48 362	40 337	20 519	17 537	19,9	17,0
Suínos Rep. Raça Pura		7	120	207		-41,9
Miudezas	725	726	6 340	5 016	-0,2	26,4
TOTAL	94 474	91 302	46 023	39 472	3,5	16,6
1 000 €						
Carne Congelada	47 472	40 854	23 896	21 641	16,2	10,4
Carne Fresca/Refrigerada	121 308	114 898	20 446	15 010	5,6	36,2
Outros Suínos Vivos <50 kg	2 925	2 284	10 871	3 953	28,0	175,0
Outros Suínos Vivos >50 kg	92 246	57 893	46 342	29 025	59,3	59,7
Suínos Rep. Raça Pura		107	291	288		1,4
Miudezas	1 520	1 644	7 234	5 278	-7,5	37,0
TOTAL	265 471	217 681	109 080	75 194	22,0	45,1

Nota: estão incluídos os animais vivos e a carne das espécies suínas domésticas e não domésticas (por exemplo os javalis)

FONTE: INE (2023 - dados preliminares)

O conhecimento do mercado é a chave do sucesso!

O disponibiliza informação essencial para os empresários agrícolas e outros agentes tomarem as melhores decisões

Para consulta de preços de produtos agrícolas consultar o site: regsima.gpp.pt/regsima/consulta/

Coordenação Central
Gabinete de Planeamento, Políticas e Administração Geral
Direção de Serviços de Estatística
Divisão de Estatística

tel: 213 234 600

SISTEMA DE INFORMAÇÃO DE MERCADOS AGRÍCOLAS
e-mail: sima@gpp.pt
Praça do Comércio, 1149-010 Lisboa

As Newsletter do SIMA podem também ser consultadas no facebook em: <https://www.facebook.com/SIMA.Portugal>