

Suínos

DESTAQUE SEMANAL

Na semana em análise as cotações médias nacionais dos porcos classe E (-1 cêntimo / kg) e classe S (-2 cêntimos / kg) sofreram um ligeiro decréscimo em relação à semana anterior, após 18 semanas de estabilidade. Novo acréscimo dos leitões de <12 kg (+10 cêntimos / kg) e estabilidade dos de 19-25 kg.

As cotações dos porcos classe E e classe S desceram 1 cêntimo / kg no Entre Douro e Minho e na Beira Interior e 2 cêntimos / kg na Beira Litoral e no Ribatejo e Oeste. Os leitões de <12 kg subiram no Algarve e na Beira Litoral (+42 cêntimos / kg, em ambos os casos).

COTAÇÕES MÉDIAS NACIONAIS - SEMANAIS

PRODUTO	Unidade de Comercialização	Estádio de Comercialização	MÉDIA DA SEMANA	Variação Percentual		
				Semana anterior	Semana homóloga do ano anterior	Semana homóloga do Triénio 2020-2022
Porco classe E (57%*)	€/ kg P.C.	Entrada Matadouro	2,66	-0,6	17,4	44,1
Porco classe S	€/ kg P.C.	Entrada Matadouro	2,65	-0,6	17,3	43,1
Leitão até 12 kg	€/ kg P.V.	Saída Produção	4,77	2,1	29,4	42,6
Leitão 19 a 25 kg	€/ kg P.V.	Saída Produção	4,30	0,0	91,1	112,2

Nota: 1)* Carne magra em % de peso da carcaça (ver nota na página 4)

2) kg P.C. - kg de Peso carcaça; kg P.V. - kg de Peso vivo

Gráficos de cotações mais frequentes

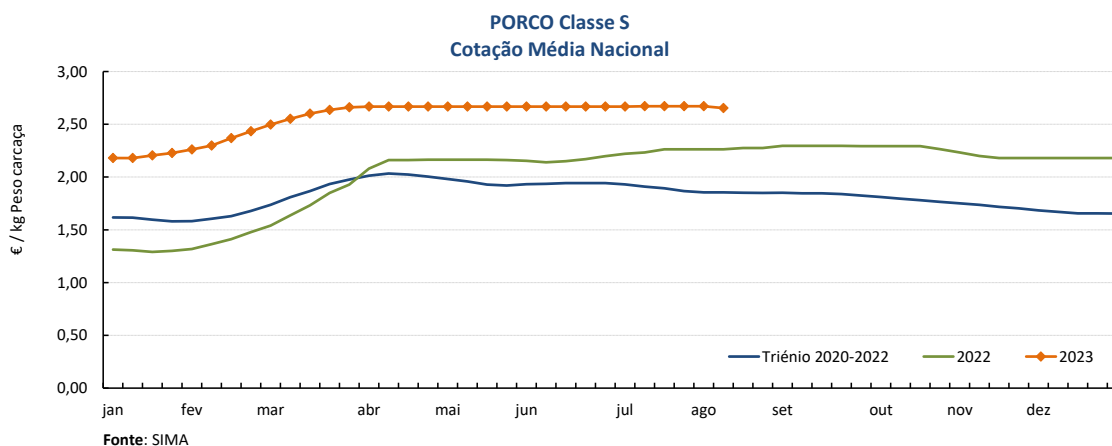
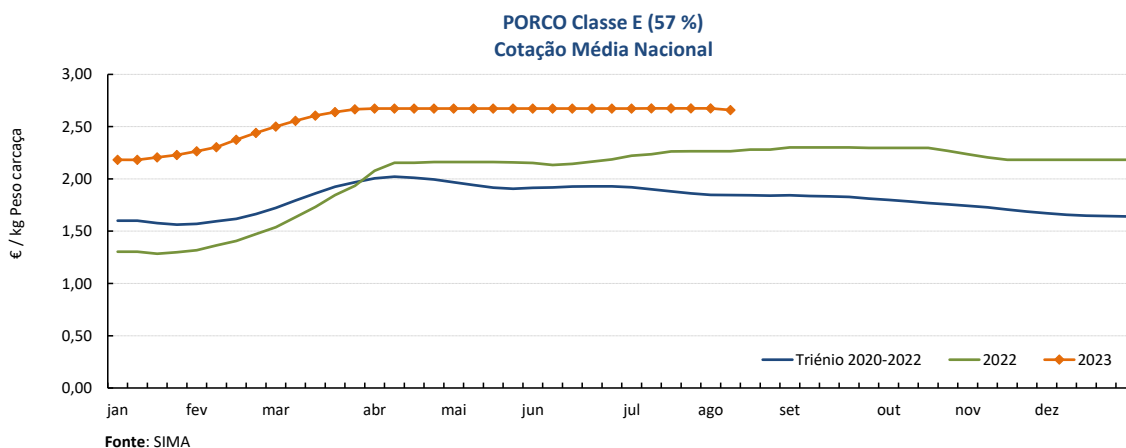

Suínos

07-08 a 13-08-2023

Gráficos de cotações mais frequentes

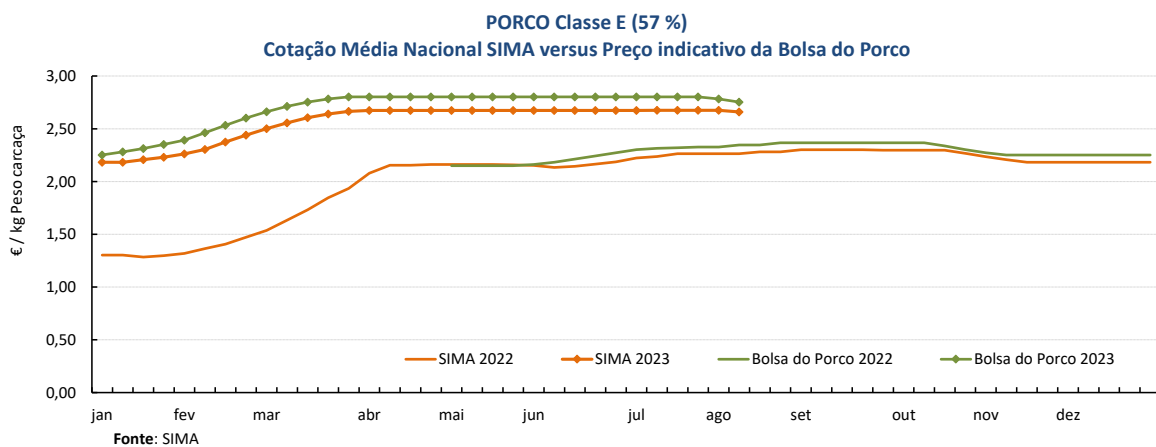
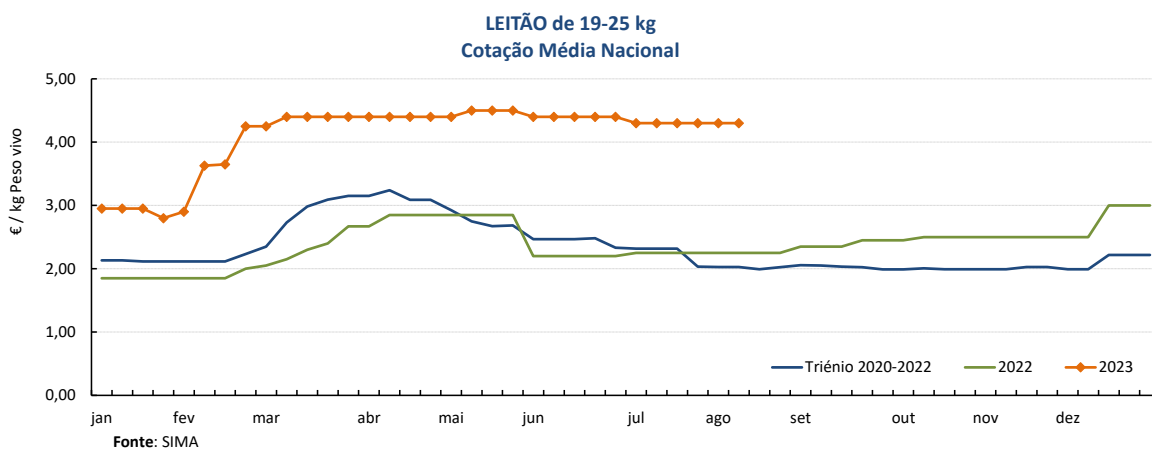
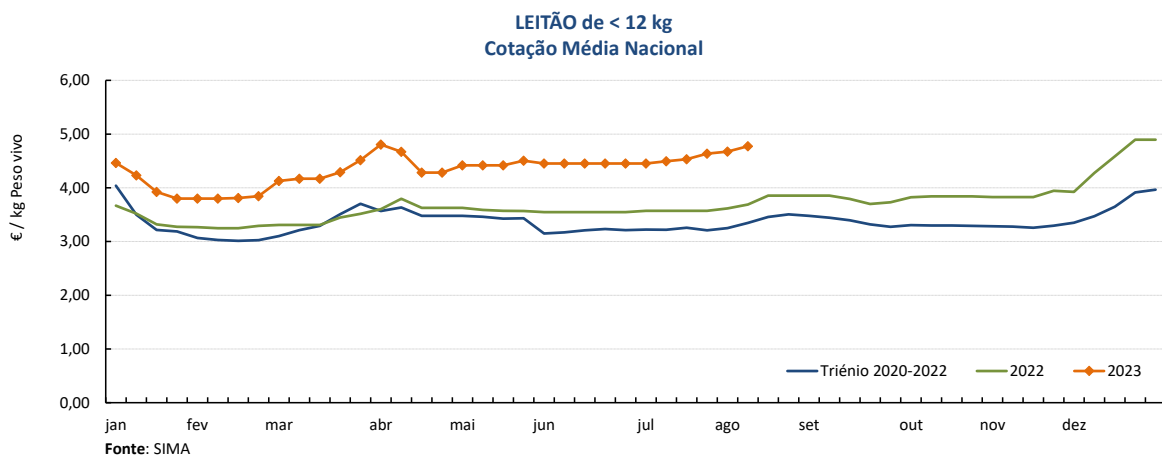

Suínos

07-08 a 13-08-2023

Cotações em Bolsas / Mercados UE

1. PORTUGAL - BOLSA DO PORCO (MONTIJO)

PRODUTO	Unidade de Comercialização	Unidade de Comercialização	Preço indicativo (€)				Variação Semana Anterior (€/kg)
			20/07/2023	27/07/2023	03/08/2023	10/08/2023	
Porco classe E - 57% de músculo (à entrada do matadouro)	€/kg	Peso carcaça	2,802	2,802	2,782	2,752	-0,030

Nota: A partir da Sessão 1 de 2017 a Bolsa do Porco passou a apresentar apenas a variação em relação à semana anterior e na Sessão 18 de 2022 voltou a fixar semanalmente um preço indicativo não vinculativo

2. ESPANHA

2.1. LÉRIDA - BOLSA

PRODUTO	Unidade de Comercialização	Cotação (€)		Variação Semana Anterior (€/kg)	Variação Semana Anterior (%)	
		03/08/2023	10/08/2023			
Porco Acabado de Lérida "Normal"	€/kg	Peso vivo	2,007	1,985	-0,022	-1,1
Porco Acabado de Lérida "Normal"	€/kg	Peso carcaça	2,641	2,612	-0,029	
Leitão (20 kg)	€/Unidade		73,00	68,50	-4,500	-6,2

2.2. MADRID - BOLSA

PRODUTO	Unidade de Comercialização	Cotação (€)		Variação Semana Anterior (€/kg-Unidade)	Variação Semana Anterior (%)	
		31/07/2023	08/08/2023			
Porco "Normal"	€/kg	Peso vivo	2,013	1,995	-0,018	-0,9
Porco Carcaça classe E	€/kg	Peso carcaça	2,713	2,690	-0,023	-0,8
Leitão "selecto"	€/Unidade		92,00	89,00	-3,000	-3,3

3. FRANÇA - BRETANHA

PRODUTO	Unidade de Comercialização	Cotação (€)		Variação Semana Anterior (€/kg)	Variação Semana Anterior (%)	
		03/08/2023	10/08/2023			
Porco 56 TMP * (80-102 kg)	€/kg	Peso carcaça	2,288	2,228	-0,060	-2,6
Porco de reforma	€/kg	Peso carcaça	1,728	1,687	-0,041	-2,4

* Taxa de músculo das peças

4. DINAMARCA

PRODUTO	Unidade de Comercialização	Cotação em DKK		Cotação em €		Variação Semana Anterior (%)	
		sem 32/2023	sem 33/2023	sem 32/2023	sem 33/2023		
Porco +60 % carne	kg	Peso carcaça	13,80	13,80	1,85	1,85	0,0

5. PAÍSES BAIXOS - BOLSA

PRODUTO	Unidade de Comercialização	Cotação (€)		Variação Semana Anterior (€/kg)	Variação Semana Anterior (%)	
		sem 31/2023	sem 32/2023			
Porco 56 % carne	€/kg	Peso carcaça	2,34	2,31	-0,030	-1,3
Leitão	€/Unidade		74,50	71,50	-	-4,0

6. ALEMANHA

PRODUTO	Unidade de Comercialização	Cotação (€)		Variação Semana Anterior (€/kg)	Variação Semana Anterior (%)	
		02/08/2023	09/08/2023			
Porco 56 % carne	€/kg	Peso carcaça	2,40	2,40	0,000	0,0

Suíños

07-08 a 13-08-2023

PREÇOS MÉDIOS DE MERCADO NA UNIÃO EUROPEIA

PORCO CLASSE E (€ / 100 kg Peso carcaça)

PAÍSES	SEMANA DE 31/07 a 06/08/23	SEMANA DE 24/07 a 30/07/23	VAR % Semana Anterior
Bélgica	241,20	240,76	0,2
Bulgária	272,99	273,44	-0,2
República Checa	246,80	246,85	0,0
Dinamarca	207,46	207,20	0,1
Alemanha	254,86	260,87	-2,3
Estónia	230,30	229,65	0,3
Grécia			
Espanha	248,15	247,84	0,1
França	243,00	244,00	-0,4
Croácia	255,00	255,00	0,0
Irlanda		223,84	
Chipre	256,56	257,02	-0,2
Letónia	265,62	276,26	-3,9
Lituânia	254,09	263,78	-3,7
Luxemburgo	250,87	253,85	-1,2
Hungria	251,32	255,14	-1,5
Malta	226,93	227,49	-0,2
Países Baixos	223,63	227,34	-1,6
Áustria	260,04	264,32	-1,6
Polónia	251,12	259,95	-3,4
Portugal	267,48	267,48	0,0
Romenia	267,22	265,45	0,7
Eslovénia	262,54	263,18	-0,2
Eslováquia	257,71	256,24	0,6
Finlândia	220,34	220,42	0,0
Suécia			
U.E.	245,23	248,86	-1,5

Nota:
 As carcaças dos suínos são divididas em classes de acordo com o teor estimado de carne magra em percentagem de peso da carcaça e classificadas em conformidade (Grelha de Classificação SEUROP):

Classe S (Superior) - 60% ou mais
 Classe E (Excelente) - 55% ou mais, mas menos de 60%

Preços de Mercado do Porco classe E na UE

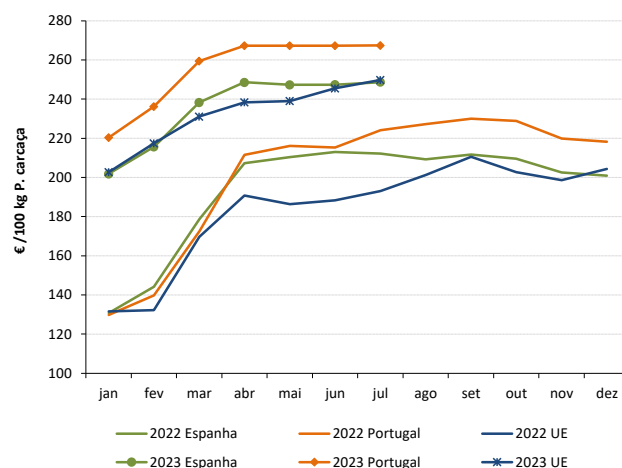

PORCO CLASSE S (€ / 100 kg Peso carcaça)

Bélgica	251,23	251,46	-0,1
República Checa	252,71	253,09	-0,2
Dinamarca	210,55	210,28	0,1
Alemanha	258,83	264,59	-2,2
Estónia		234,64	
Grécia			
Espanha	255,63	256,04	-0,2
França	250,00	251,00	-0,4
Croácia	227,00	248,00	-8,5
Irlanda		223,72	
Letónia	264,37	269,40	-1,9
Lituânia	245,50	253,62	-3,2
Luxemburgo	258,29	261,45	-1,2
Hungria	255,23	260,26	-1,9
Malta	227,96	227,63	0,1
Países Baixos	224,77	228,48	-1,6
Áustria	271,29	275,16	-1,4
Polónia	258,87	261,37	-1,0
Portugal	267,11	267,11	0,0
Romenia	267,41	268,83	-0,5
Eslovénia	279,55	282,11	-0,9
Eslováquia	261,84	262,87	-0,4
Finlândia	227,87	228,84	-0,4
Suécia			
U.E.	249,17	251,28	-0,8

Preços de Mercado do Porco classe S na UE

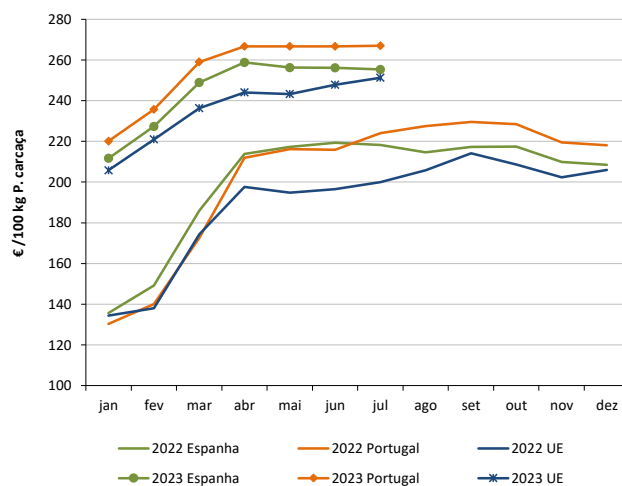

LEITÕES de cerca de 25 kg (€ / Unidade)

Bélgica	89,00	93,00	-4,3
República Checa			
Dinamarca	70,05	70,18	-0,2
Alemanha	98,60	98,70	-0,1
Estónia	46,45		
Espanha	83,68	87,15	-4,0
França	68,50	69,50	-1,4
Croácia	118,00	118,00	0,0
Itália			
Letónia	87,47	82,11	6,5
Hungria	69,47		
Países Baixos	69,25	72,50	-4,5
Portugal	86,00	86,00	0,0
Finlândia	88,11	88,83	-0,8
Suécia			
U.E.	84,52	86,22	-2,0

Preços de Mercado dos Leitões de 25 kg na UE

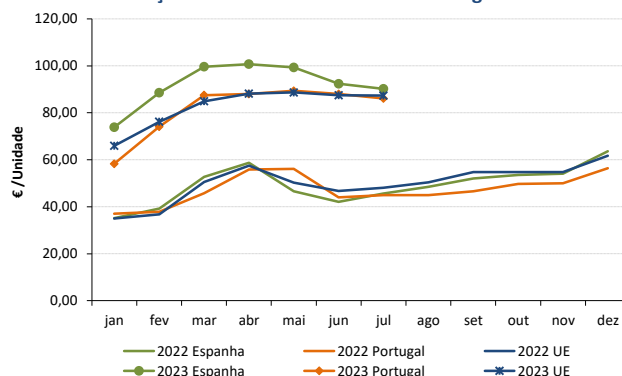

Fonte: Comissão Europeia - Regulamento de Execução (UE) 2017/1185

Suíños

07-08 a 13-08-2023

ÍNDICE DE PREÇOS DE PRODUTOS AGRÍCOLAS NO PRODUTOR (Base 2015)

(Continente)

	junho 2023	maio 2023	junho 2022	Var. % Mês anterior	Var. % Mês homólogo ano anterior
Suíños	180,92	180,79	143,91	0,1	25,7

Fonte: INE

ÍNDICE HARMONIZADO DE PREÇOS NO CONSUMIDOR (Base 2015)

(Portugal)

	junho 2023	maio 2023	junho 2022	Var. % Mês anterior	Var. % Mês homólogo ano anterior
Carne de Suíno	147,56	148,03	136,12	-0,3	8,4

Fonte: Eurostat

ABATES APROVADOS PARA CONSUMO - janeiro a junho

(Portugal)

	Cabeças		tonelada		Variação % período homólogo ano anterior	
	2023	2022	2023	2022	Cabeças	tonelada
Leitões	592 030	640 900	4 184,4	4 482,7	-7,6	-6,7
Porcos de Engorda	1 868 343	1 988 663	158 723,6	166 751,0	-6,1	-4,8
Reprodutores	19 160	21 150	2 797,1	3 211,1	-9,4	-12,9
TOTAL	2 479 533	2 650 713	165 705,1	174 444,9	-6,5	-5,0

Fonte: INE (dados provisórios)

Total de Suíños - Abates aprovados para consumo

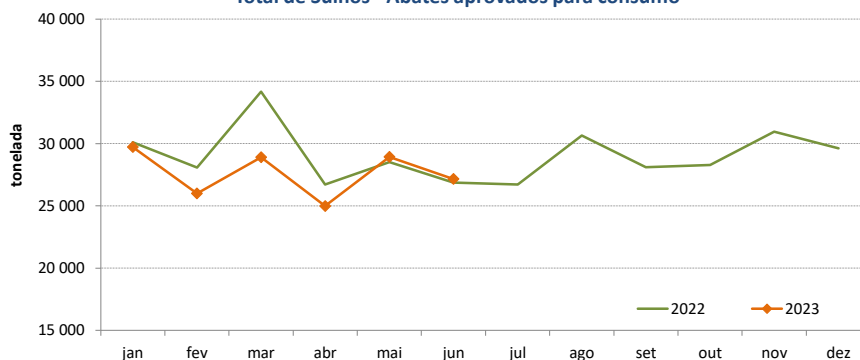

Porcos de Engorda - Abates aprovados para consumo

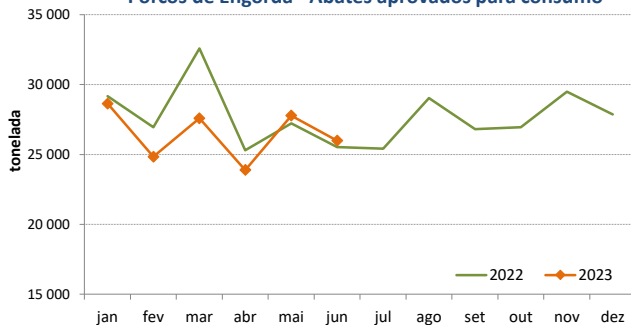

Leitões - Abates aprovados para consumo

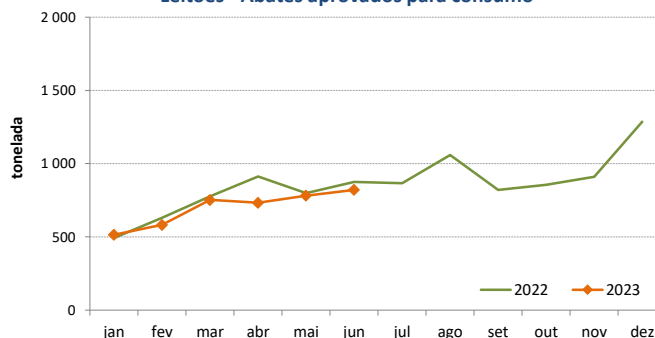

Suíños

07-08 a 13-08-2023

COMÉRCIO INTERNACIONAL - janeiro a junho

PRODUTO	ENTRADAS		SAÍDAS		Variação 2023/2022 %	
	2023	2022	2023	2022	ENTRADAS	SAÍDAS
Cabeças						
Outros Suínos Vivos <50 kg	71 016	70 607	114 112	75 457	0,6	51,2
Outros Suínos Vivos >50 kg	463 438	391 093	185 067	156 186	18,5	18,5
Suínos Rep. Raça Pura		48	726	1 726		-57,9
TOTAL	534 454	461 748	299 905	233 369	15,7	28,5
tonelada						
Carne Congelada	12 467	14 158	9 489	9 756	-11,9	-2,7
Carne Fresca/Refrigerada	32 139	35 214	7 384	5 582	-8,7	32,3
Outros Suínos Vivos <50 kg	782	860	2 170	1 374	-9,1	58,0
Outros Suínos Vivos >50 kg	48 362	40 337	20 519	17 537	19,9	17,0
Suínos Rep. Raça Pura		7	120	207		-41,9
Miudezas	725	726	6 340	5 016	-0,2	26,4
TOTAL	94 474	91 302	46 023	39 472	3,5	16,6
1 000 €						
Carne Congelada	47 472	40 854	23 896	21 641	16,2	10,4
Carne Fresca/Refrigerada	121 308	114 898	20 446	15 010	5,6	36,2
Outros Suínos Vivos <50 kg	2 925	2 284	10 871	3 953	28,0	175,0
Outros Suínos Vivos >50 kg	92 246	57 893	46 342	29 025	59,3	59,7
Suínos Rep. Raça Pura		107	291	288		1,4
Miudezas	1 520	1 644	7 234	5 278	-7,5	37,0
TOTAL	265 471	217 681	109 080	75 194	22,0	45,1

Nota: estão incluídos os animais vivos e a carne das espécies suínas domésticas e não domésticas (por exemplo os javalis)

FONTE: INE (2023 - dados preliminares)

O conhecimento do mercado é a chave do sucesso!

O disponibiliza informação essencial para os empresários agrícolas e outros agentes tomarem as melhores decisões

Para consulta de preços de produtos agrícolas consultar o site: regsima.gpp.pt/regsima/consulta/

Coordenação Central
Gabinete de Planeamento, Políticas e Administração Geral
Direção de Serviços de Estatística
Divisão de Estatística

tel: 213 234 600

SISTEMA DE INFORMAÇÃO DE MERCADOS AGRÍCOLAS
e-mail: sima@gpp.pt
Praça do Comércio, 1149-010 Lisboa

As Newsletter do SIMA podem também ser consultadas no facebook em: <https://www.facebook.com/SIMA.Portugal>