

Suínos

CONJUNTURA SEMANAL

Na semana em análise as cotações médias nacionais dos porcos classe E e classe S voltaram a manter-se estáveis em relação à semana anterior, pela 18ª semana consecutiva. No que se refere aos leitões registou-se um novo acréscimo dos animais de <12 kg (+4 cêntimos / kg) e estabilidade dos de 19-25 kg.

Esta semana na Europa os preços dos porcos de engorda sofreram uma redução em todos os países com exceção da Dinamarca. Na Península Ibérica foram 17 semanas de manutenção dos preços.

No Entre Douro e Minho a oferta e a procura de suínos para abate foram médias. Completa estabilidade das cotações dos porcos classe E e classe S.

Na Beira Litoral a oferta de suínos para abate foi média e a procura animada. A procura e o consumo, quer de porco de engorda, quer de leitão, registou uma melhoria nas duas últimas semanas. A oferta de porco de engorda e de leitão para assar continua a ser insuficiente e é reforçada pela oferta externa. Estabilidade de cotações dos porcos classe E e classe S, subida dos leitões de <12 kg (+17 cêntimos / kg) e descida da cot. mín. das porcas de refugo (-5 cêntimos / kg).

Na Beira Interior a oferta de suínos para abate foi média e a procura relativamente animada. As cotações dos porcos classe E e classe S não registaram alterações.

No Ribatejo e Oeste a oferta e a procura de suínos para abate foram médias. Estabilidade das cotações dos porcos classe E e classe S. Os leitões de <12 kg registaram uma subida da cot. mín. (+25 cêntimos / kg) e uma redução da cot. máx. (-25 cêntimos / kg).

No Alentejo a oferta de suínos para abate foi média e a procura foi animada. As cotações dos porcos classe E e classe S mantiveram-se estáveis, o mesmo acontecendo aos leitões de <12 kg e de 19-25 kg.

No Algarve as cotações dos leitões de <12 kg e das porcas de refugo mantiveram-se estáveis.

COTAÇÕES MÉDIAS NACIONAIS - SEMANAIS

PRODUTO	Unidade de Comercialização	Estádio de Comercialização	MÉDIA DA SEMANA	Variação Percentual		
				Semana anterior	Semana homóloga do ano anterior	Semana homóloga do Triénio 2020-2022
Porco classe E (57%*)	€/ kg P.C.	Entrada Matadouro	2,67	0,0	18,1	44,7
Porco classe S	€/ kg P.C.	Entrada Matadouro	2,67	0,0	18,0	44,0
Leitão até 12 kg	€/ kg P.V.	Saída Produção	4,67	0,8	29,3	43,9
Leitão 19 a 25 kg	€/ kg P.V.	Saída Produção	4,30	0,0	91,1	112,2

Nota: 1)* Carne magra em % de peso da carcaça (ver nota na página 4)

2) kg P.C. - kg de Peso carcaça; kg P.V. - kg de Peso vivo

Gráficos de cotações mais frequentes

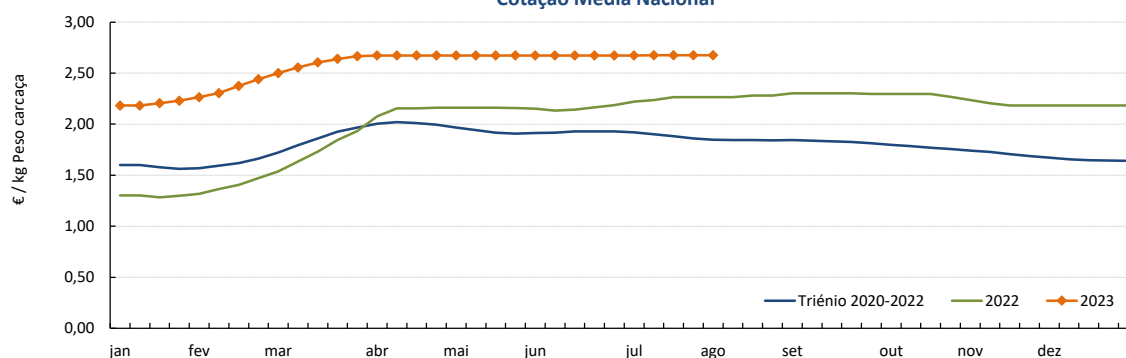
 PORCO Classe E (57 %)
 Cotação Média Nacional

Fonte: SIMA

Suínos

31-07 a 06-08-2023

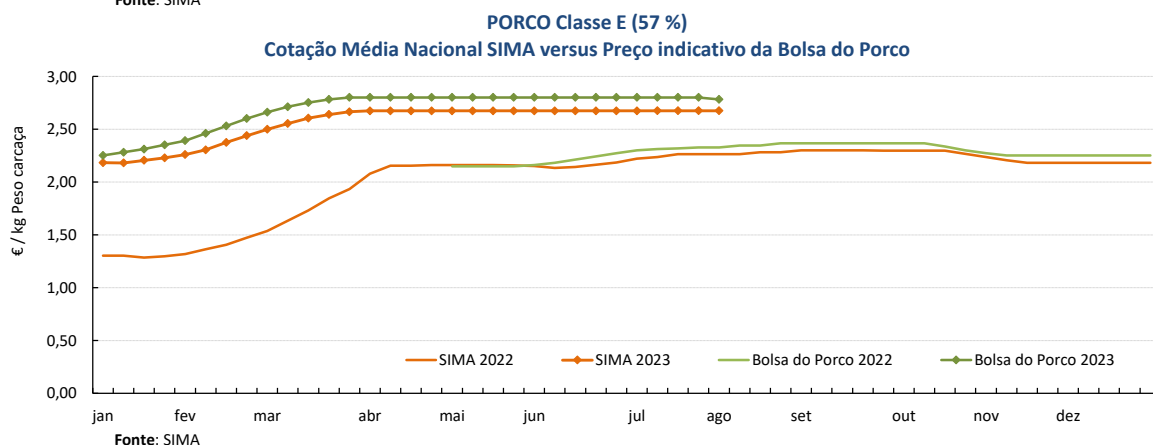
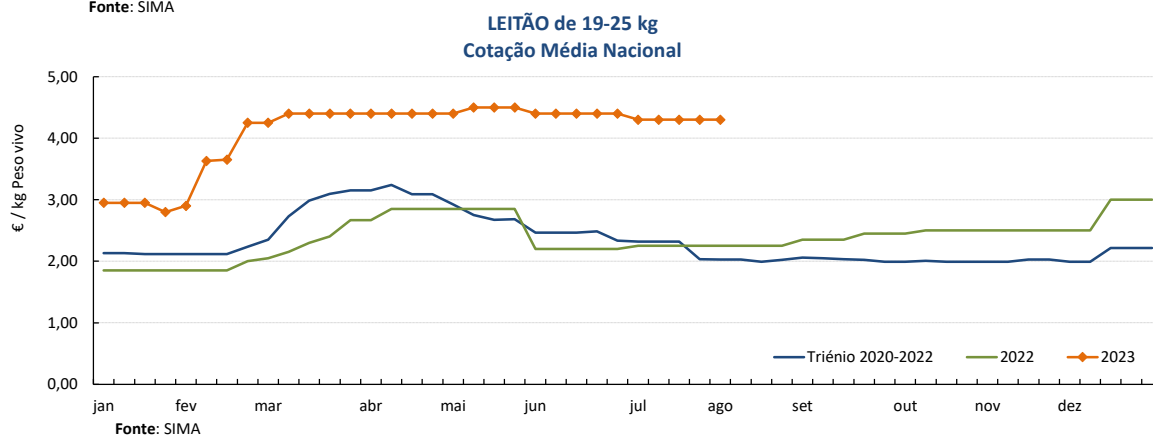
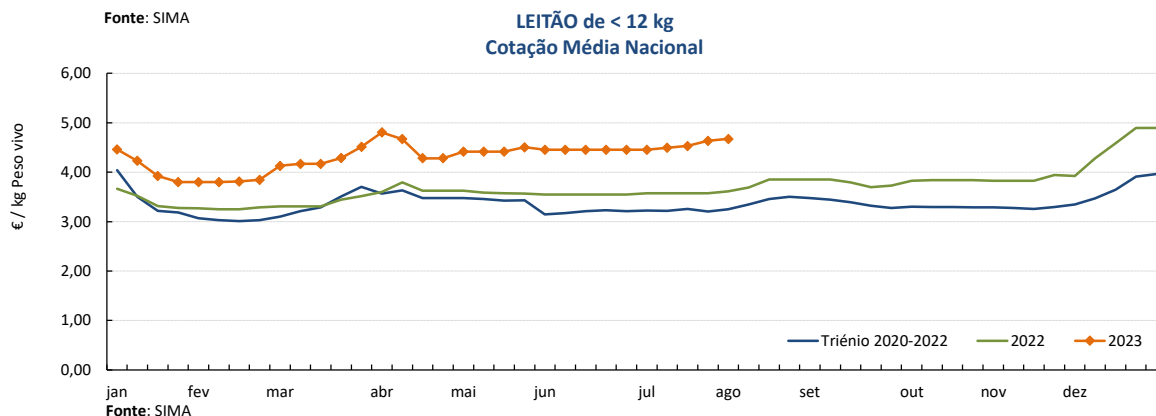
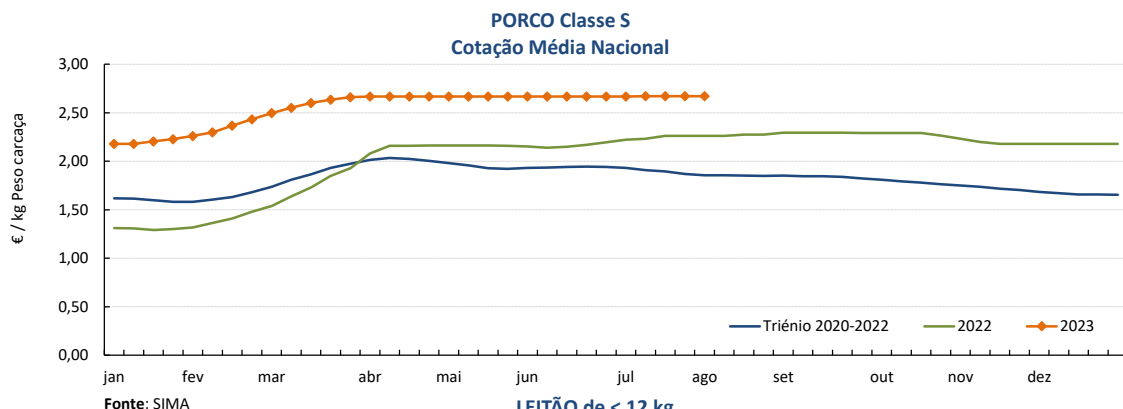

COTAÇÕES MÉDIAS NACIONAIS - MENSAIS

PRODUTO	Unidade de Comercialização	Estádio de Comercialização	julho 2023	VARIACÃO PERCENTUAL		
				junho 2023	julho 2022	julho do Triénio 2020-2022
Porco classe E (57%*)	€/ kg P.C.	Entrada Matadouro	2,67	0,0	19,1	40,6
Porco classe S	€/ kg P.C.	Entrada Matadouro	2,67	0,1	18,9	39,7
Leitão até 12 kg	€/ kg P.V.	Saída Produção	4,53	1,7	26,7	40,6
Leitão 19 a 25 kg	€/ kg P.V.	Saída Produção	4,30	-2,3	91,1	92,9

Nota: kg P.C. - kg de Peso carcaça; kg P.V. - kg de Peso vivo

Suínos

31-07 a 06-08-2023

Cotações em Bolsas / Mercados UE
1. PORTUGAL - BOLSA DO PORCO (MONTIJO)

PRODUTO	Unidade de Comercialização	Unidade de Comercialização	Preço indicativo (€)				Variação Semana Anterior (€/kg)
			13/07/2023	20/07/2023	27/07/2023	03/08/2023	
Porco classe E - 57% de músculo (à entrada do matadouro)	€/kg	Peso carcaça	2,802	2,802	2,802	2,782	-0,020

Nota: A partir da Sessão 1 de 2017 a Bolsa do Porco passou a apresentar apenas a variação em relação à semana anterior e na Sessão 18 de 2022 voltou a fixar semanalmente um preço indicativo não vinculativo

2. ESPANHA
2.1. LÉRIDA - BOLSA

PRODUTO	Unidade de Comercialização	Cotação (€)		Variação Semana Anterior (€/kg)	Variação Semana Anterior (%)	
		27/07/2023	03/08/2023			
Porco Acabado de Lérida "Normal"	€/kg	Peso vivo	2,025	2,007	-0,018	-0,9
Porco Acabado de Lérida "Normal"	€/kg	Peso carcaça	2,664	2,641	-0,024	
Leitão (20 kg)	€/Unidade		77,00	73,00	-4,000	-5,2

2.2. MADRID - BOLSA

PRODUTO	Unidade de Comercialização	Cotação (€)		Variação Semana Anterior (€/kg)	Variação Semana Anterior (%)	
		25/07/2023	31/07/2023			
Porco "Normal"	€/kg	Peso vivo	2,013	2,013	0,000	0,0
Porco "Normal"	€/kg	Peso carcaça	2,713	2,713	0,000	
Leitão de 16-18 kg	€/Unidade		96,00	92,00	-4,000	-4,2

3. FRANÇA - BRETANHA

PRODUTO	Unidade de Comercialização	Cotação (€)		Variação Semana Anterior (€/kg)	Variação Semana Anterior (%)	
		27/07/2023	03/08/2023			
Porco 56 TMP * (80-102 kg)	€/kg	Peso carcaça	2,353	2,288	-0,065	-2,8
Porco de reforma	€/kg	Peso carcaça	1,774	1,728	-0,046	-2,6

* Taxa de músculo das peças

4. DINAMARCA

PRODUTO	Unidade de Comercialização	Cotação em DKK		Cotação em €		Variação Semana Anterior (%)	
		sem 31/2023	sem 32/2023	sem 31/2023	sem 32/2023		
Porco 61 % carne - 72,0-96,9 kg	kg	Peso carcaça	13,80	13,80	1,85	1,85	0,0

5. PAÍSES BAIXOS - BOLSA

PRODUTO	Unidade de Comercialização	Cotação (€)		Variação Semana Anterior (€/kg)	Variação Semana Anterior (%)	
		sem 30/2023	sem 31/2023			
Porco 56 % carne	€/kg	Peso carcaça	2,41	2,34	-0,070	-2,9
Leitão	€/Unidade		77,50	74,50	-	-3,9

6. ALEMANHA

PRODUTO	Unidade de Comercialização	Cotação (€)		Variação Semana Anterior (€/kg)	Variação Semana Anterior (%)	
		26/07/2023	02/08/2023			
Porco 56 % carne	€/kg	Peso carcaça	2,50	2,40	-0,100	-4,0

Suíños

31-07 a 06-08-2023

PREÇOS MÉDIOS DE MERCADO NA UNIÃO EUROPEIA

PORCO CLASSE E (€ / 100 kg Peso carcaça)

PAÍSES	SEMANA DE	SEMANA DE	VAR %
	24/07 a 30/07/23	17/07 a 23/07/23	
Bélgica	240,76	242,59	-0,8
Bulgária	273,44	273,47	0,0
República Checa	246,85	248,23	-0,6
Dinamarca	207,20	207,24	0,0
Alemanha	260,87	261,01	-0,1
Estónia	229,65	226,81	1,3
Grécia	0,00	0,00	
Espanha	247,84	249,56	-0,7
França	244,00	244,00	0,0
Croácia	255,00	258,00	-1,2
Irlanda	223,84	223,19	0,3
Chipre	257,02	257,12	0,0
Letónia	276,26	276,64	-0,1
Lituânia	263,78	266,70	-1,1
Luxemburgo	253,85	253,64	0,1
Hungria	255,14	256,35	-0,5
Malta	0,00	226,83	
Países Baixos	227,34	230,72	-1,5
Áustria	263,05	264,06	-0,4
Polónia	0,00	258,69	
Portugal	267,48	267,48	0,0
Romenia	265,45	268,94	-1,3
Eslovénia	263,18	263,01	0,1
Eslováquia	256,24	259,87	-1,4
Finlândia	220,42	219,72	0,3
Suécia	0,00	222,84	
U.E.	248,85	249,49	-0,3

Nota:

As carcaças dos suínos são divididas em classes de acordo com o teor estimado de carne magra em percentagem de peso da carcaça e classificadas em conformidade (Grelha de Classificação SEUROP):

Classe S (Superior) - 60% ou mais

Classe E (Excelente) - 55% ou mais, mas menos de 60%

Preços de Mercado do Porco classe E na UE

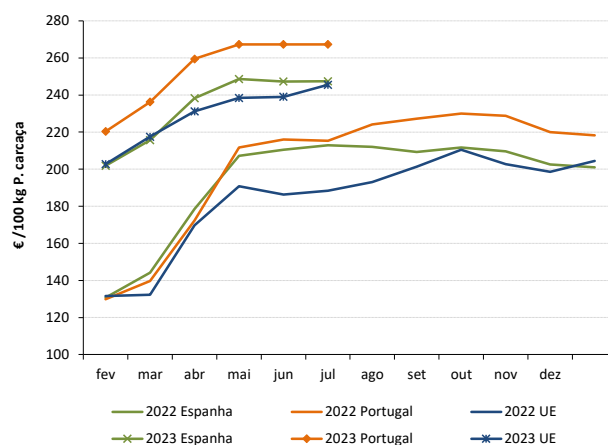

PORCO CLASSE S (€ / 100 kg Peso carcaça)

Bélgica	251,46	251,42	0,0
República Checa	253,09	253,67	-0,2
Dinamarca	210,28	210,73	-0,2
Alemanha	264,59	264,56	0,0
Estónia	234,64	230,63	1,7
Grécia	0,00	0,00	
Espanha	256,04	256,09	0,0
França	251,00	251,00	0,0
Croácia	248,00	254,00	-2,4
Irlanda	223,72	223,07	0,3
Letónia	269,40	267,26	0,8
Lituânia	253,62	252,82	0,3
Luxemburgo	261,45	261,93	-0,2
Hungria	260,26	260,12	0,1
Malta	0,00	227,50	
Países Baixos	228,48	231,86	-1,5
Áustria	274,60	276,20	-0,6
Polónia	0,00	260,24	
Portugal	267,11	267,11	0,0
Romenia	268,83	270,43	-0,6
Eslovénia	282,11	280,42	0,6
Eslováquia	262,87	260,74	0,8
Finlândia	228,84	228,11	0,3
Suécia	0,00	227,01	
U.E.	251,28	251,54	-0,1

Preços de Mercado do Porco classe S na UE

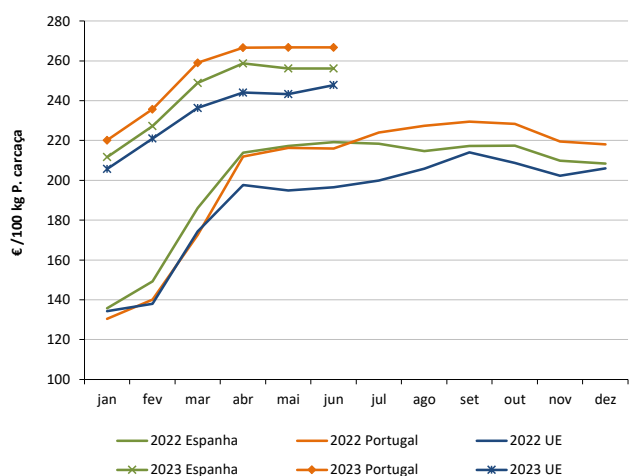

LEITÕES de cerca de 25 kg (€ / Unidade)

Bélgica	93,00	95,00	-2,1
República Checa	0,00	0,00	
Dinamarca	70,18	70,20	0,0
Alemanha	98,70	98,90	-0,2
Estónia	0,00	0,00	
Espanha	87,15	90,33	-3,5
França	69,50	69,50	0,0
Croácia	118,00	118,00	0,0
Itália	0,00	0,00	
Letónia	82,11	80,31	
Hungria	0,00	66,39	
Países Baixos	72,50	73,50	-1,4
Portugal	86,00	86,00	0,0
Finlândia	88,83	86,74	2,4
Suécia	0,00	86,86	
U.E.	86,22	87,27	-1,2

Preços de Mercado dos Leitões de 25 kg na UE

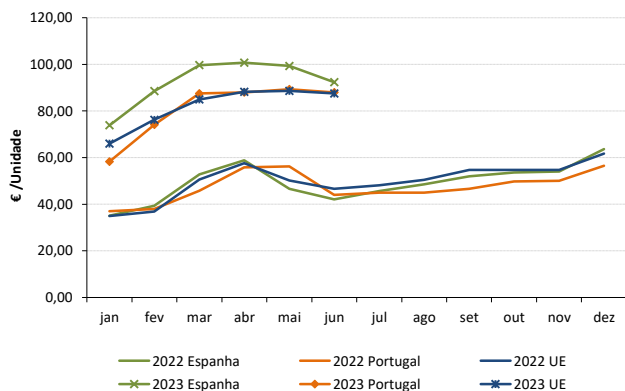

Fonte: Comissão Europeia - Regulamento de Execução (UE) 2017/1185

Suíños

31-07 a 06-08-2023

PEÇAS DE PORCO - PREÇOS MÉDIOS MENSAIS

Produto	Unidade de Comercialização	julho 2023	Variação Percentual	
			junho 2023	julho 2022
Perna de Porco com osso	€/kg	3,13	5,7	4,3
Pá de Porco com osso	€/kg	3,18	0,8	27,8
Lombo de Porco (Lombada) com osso	€/kg	3,43	5,2	0,0
Entremeada de Porco (Barriga)	€/kg	4,19	4,7	5,0

Fonte: APIC (no âmbito do REGULAMENTO DE EXECUÇÃO (UE) 2019/1746 DA COMISSÃO EUROPEIA relativo à Transparência de Mercado - Artigo 11, Anexo I, nº 6)
APIC - Associação Portuguesa dos Industriais de Carne

Perna de Porco
Preço médio mensal (€/kg)

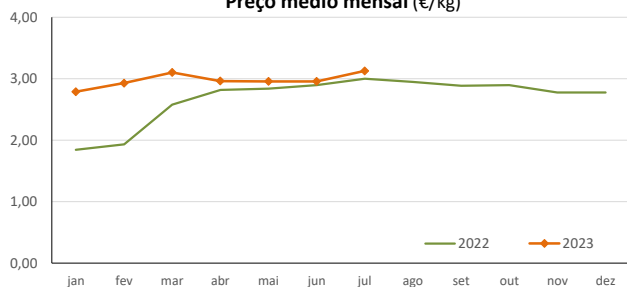

Pá de Porco
Preço médio mensal (€/kg)

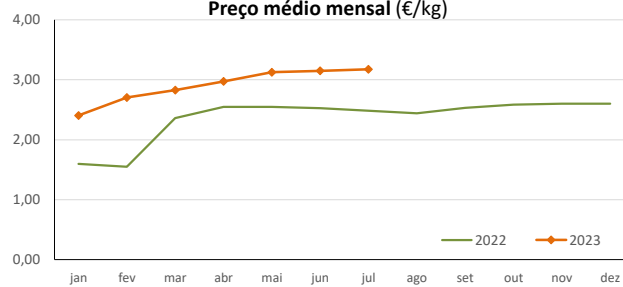

Lombo de Porco
Preço médio mensal (€/kg)

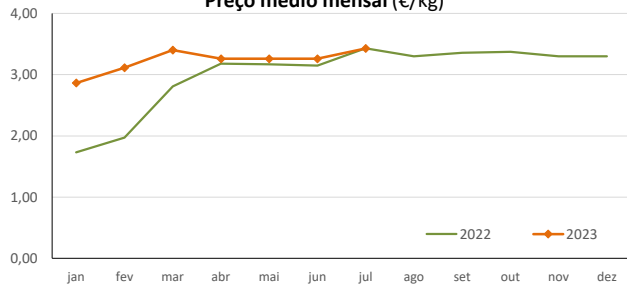

Entremeada de Porco
Preço médio mensal (€/kg)

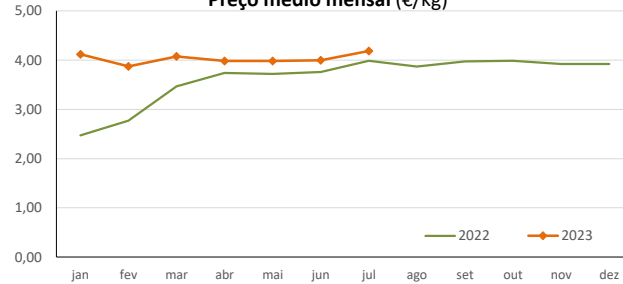

ABATES APROVADOS PARA CONSUMO - janeiro a maio

(Portugal)

	Cabeças		tonelada		Variação período homólogo do ano anterior (%)	
	2023	2022	2023	2022	Cabeças	tonelada
Leitões	476 608	515 338	3 363,5	3 607,0	-7,5	-6,8
Porcos de Engorda	1 554 948	1 674 326	132 732,2	141 216,4	-7,1	-6,0
Reprodutores	16 725	18 164	2 447,6	2 754,0	-7,9	-11,1
TOTAL	2 048 281	2 207 828	138 543,2	147 577,4	-7,2	-6,1

FONTE: INE (dados provisórios)

Suíños - Abates aprovados para consumo

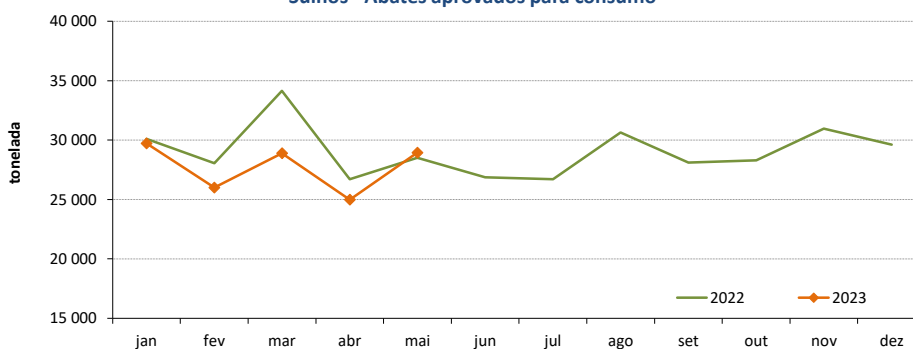

Suíños

31-07 a 06-08-2023

ÍNDICE DE PREÇOS DE PRODUTOS AGRÍCOLAS NO PRODUTOR (Base 2015)

(Continente)

	junho 2023	maio 2023	junho 2022	Var. % Mês anterior	Var. % Mês ano anterior
Suíños	180,92	180,79	143,91	0,1	25,7

FONTE: INE

ÍNDICE HARMONIZADO DE PREÇOS NO CONSUMIDOR (Base 2015)

(Portugal)

	junho 2023	maio 2023	junho 2022	Var. % Mês anterior	Var. % Mês homólogo ano anterior
Carne de Suíno	147,56	148,03	136,12	-0,3	8,4

Fonte: Eurostat

COMÉRCIO INTERNACIONAL - janeiro a maio

PRODUTO	ENTRADAS		SAÍDAS		Variação 2023/2022 %	
	2023	2022	2023	2022	ENTRADAS	SAÍDAS
Cabeças						
Outros Suínos Vivos <50 kg	55 535	53 496	86 480	68 583	3,8	26,1
Outros Suínos Vivos >50 kg	388 298	322 534	154 054	134 524	20,4	14,5
Suínos Rep. Raça Pura	0	34	884	1 765		-49,9
TOTAL	443 833	376 064	241 418	204 872	18,0	17,8
tonelada						
Carne Congelada	10 594	12 069	8 239	7 888	-12,2	4,4
Carne Fresca/Refrigerada	27 402	29 213	6 189	4 769	-6,2	29,8
Outros Suínos Vivos <50 kg	579	604	1 687	1 132	-4,1	49,1
Outros Suínos Vivos >50 kg	40 437	33 373	17 195	15 185	21,2	13,2
Suínos Rep. Raça Pura	0	5	130	273		-52,2
Miudezas	616	624	5 366	4 205	-1,3	27,6
TOTAL	79 629	75 888	38 807	33 451	4,9	16,0
1 000 €						
Carne Congelada	39 584	34 077	20 210	17 292	16,2	16,9
Carne Fresca/Refrigerada	103 585	92 152	17 441	12 987	12,4	34,3
Outros Suínos Vivos <50 kg	2 247	1 735	8 287	3 547	29,5	133,7
Outros Suínos Vivos >50 kg	76 453	46 162	39 067	24 743	65,6	57,9
Suínos Rep. Raça Pura	0	71	326	272		19,7
Miudezas	1 246	1 396	6 228	4 226	-10,7	47,4
TOTAL	223 116	175 593	91 560	63 067	27,1	45,2

Nota: estão incluídos os animais vivos e a carne das espécies suínas domésticas e não domésticas (por exemplo os javalis)

FONTE: INE (dados preliminares)

O conhecimento do mercado é a chave do sucesso!

O SIMA disponibiliza informação essencial para os empresários agrícolas e outros agentes tomarem as melhores decisões

 Para consulta de preços de produtos agrícolas consultar o site: regsima.gpp.pt/regsima/consulta/
Coordenação Central
 Gabinete de Planeamento, Políticas e Administração Geral
 Direção de Serviços de Estatística
 Divisão de Estatística

tel: 213 234 600

SISTEMA DE INFORMAÇÃO DE MERCADOS AGRÍCOLAS
 e-mail: sima@gpp.pt
 Praça do Comércio, 1149-010 Lisboa