

Newsletter - Leite e Produtos Lácteos

AGOSTO de 2023

Informação Mensal - AGOSTO

PREÇOS DO LEITE À PRODUÇÃO - Preços Médios Mensais

€ / 100 kg

PRODUTO (Leite de vaca cru com teores reais de matérias gordas e proteínas)		junho 2023	VARIÇÃO PERCENTUAL		
			maio 2023	junho 2022	junho Triénio 2020- 2022
Leite adquirido a Produtores Individuais	Continente	51,31	-0,5	28,0	51,0
	Açores ⁽¹⁾	42,02	-6,4	20,5	39,2
	Portugal	48,22	-2,3	26,3	47,6
Leite adquirido a Postos coletivos de receção e Salas coletivas de ordenha	Continente	47,48	-1,4	30,7	55,6
Leite adquirido a Produtores Individuais - Produtores entregam o leite em postos de receção da fábrica; transporte a cargo do produtor	Açores	40,25	-6,9	20,6	41,1
Leite biológico	Portugal	58,91	-2,5	8,0	

Fonte: GPP/SIMA

NOTA: O preço do Leite cru pago aos produtores, com teores reais de Matérias Gordas e de Proteínas é comunicado mensalmente à Comissão Europeia - Regulamento (UE) nº 2017/1185, Artigo 12(a) - Anexo II - 4.(a); A recolha do preço do leite biológico iniciou-se em maio de 2021.

(1) Produtores possuem tanque de refrigeração na exploração; transporte a cargo da fábrica

TEORES DE GORDURA E PROTEÍNA DO LEITE - Médias Mensais

PRODUTO (Leite de vaca cru com teores reais de matérias gordas e proteínas)		Teor Médio de Matéria Gorda %		Teor Médio de Proteína %	
		junho 2023	maio 2023	junho 2023	maio 2023
Leite adquirido a Produtores Individuais	Continente	3,68	3,70	3,26	3,29
	Açores ⁽¹⁾	3,75	3,74	3,12	3,16
	Portugal	3,71	3,71	3,21	3,25
Leite adquirido a Postos coletivos de receção e Salas coletivas de ordenha	Continente	3,87	3,85	3,05	3,05
Leite adquirido a Produtores Individuais - Produtores entregam o leite em postos de receção da fábrica; transporte a cargo do produtor	Açores	3,71	3,69	3,11	3,16
Leite biológico	Portugal	3,84	3,80	3,19	3,20

Leite adquirido a Produtores individuais - Preço Médio Mensal CONTINENTE

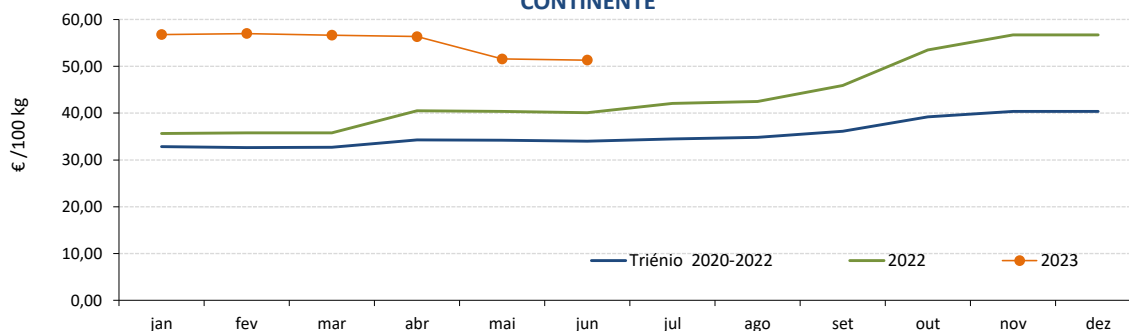

Fonte: GPP/SIMA

Leite e Produtos Lácteos

AGOSTO de 2023

Leite adquirido a Produtores individuais - Produtores possuem tanque de refrigeração na exploração; transporte a cargo da fábrica - Preço Médio Mensal - AÇORES

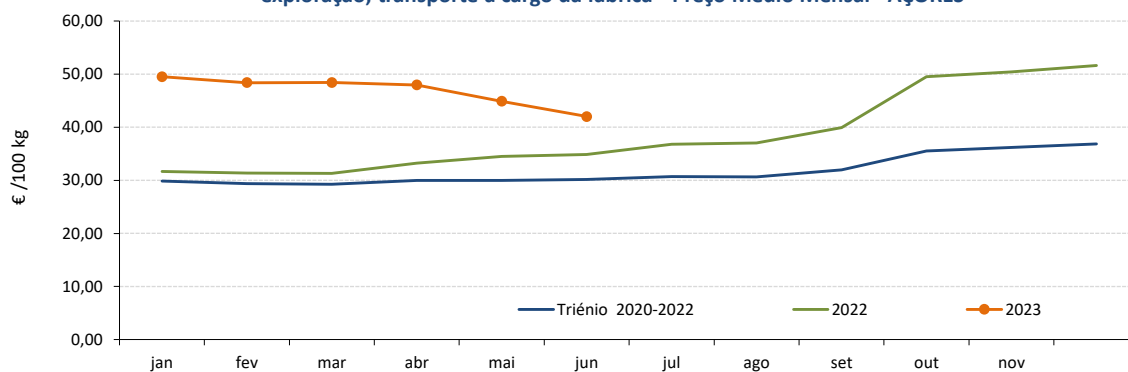

Fonte: GPP/SIMA

Leite adquirido a Produtores individuais
Preço Médio Mensal - PORTUGAL

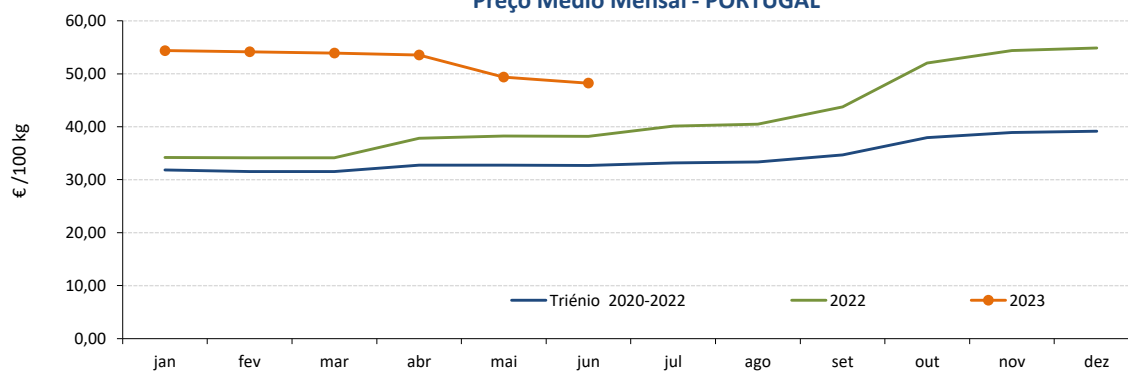

Fonte: GPP/SIMA

Leite adquirido a Postos de receção e Salas Coletivas de ordenha - Preço Médio Mensal - CONTINENTE

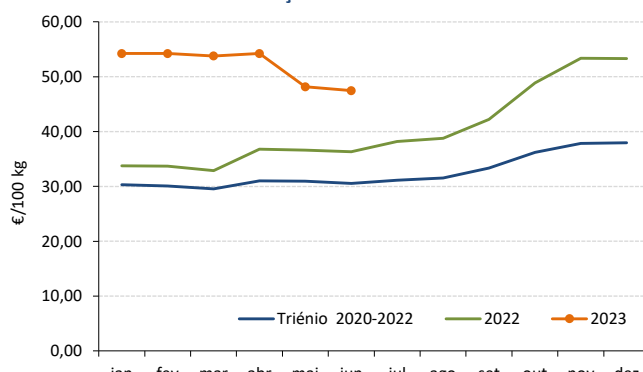

Fonte: GPP/SIMA

Leite adquirido a Produtores individuais - Produtores entregam o leite em postos de receção da fábrica; transporte a cargo do produtor - Preço Médio Mensal AÇORES

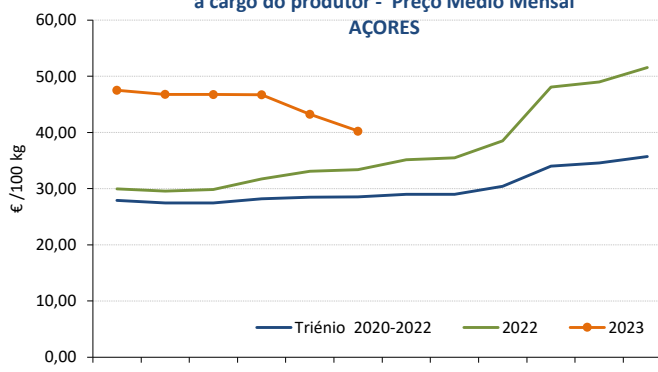

Fonte: GPP/SIMA

Leite Biológico - Preço Médio Mensal PORTUGAL

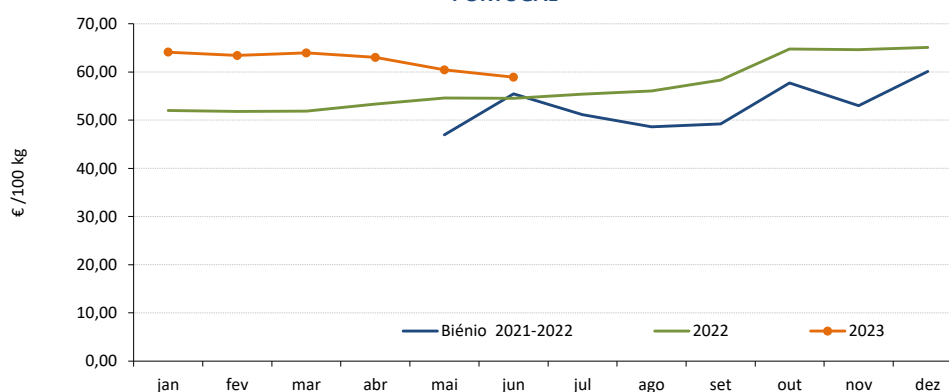

Leite e Produtos Lácteos

AGOSTO de 2023

PREÇOS À SAÍDA DA FÁBRICA - Preços Médios Mensais

€ / 100 kg

PRODUTO	julho 2023	VARIÇÃO PERCENTUAL		
		junho 2023	julho 2022	julho Triénio 2020-2022
Manteiga	493,81	3,4	-30,4	-10,4
Leite em pó desnatado	253,45	2,4	-34,8	-11,9
Leite em pó inteiro	357,06	-8,0	-16,8	4,7
Soro de Leite em pó	65,88	-7,9	-41,0	-23,8
Queijo Flamengo (Bola/Barra)	701,95	-0,3	27,1	40,5

Fonte: GPP/SIMA

Nota: Os preços da manteiga, do leite em pó inteiro e do soro de leite em pó são comunicados semanalmente à Comissão Europeia - Regulamento (UE) nº 2017/1185, Artigo 11 - Anexo I -7; n.d. - não disponível

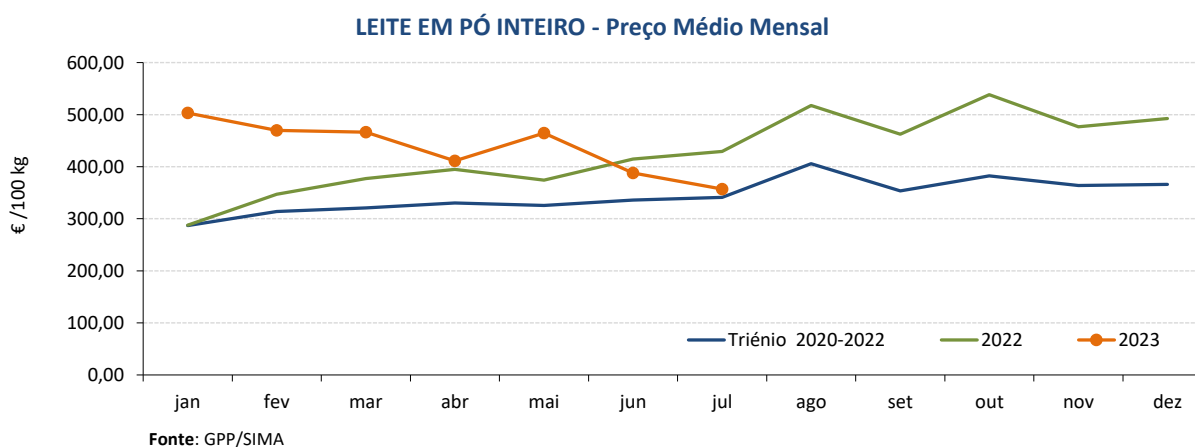
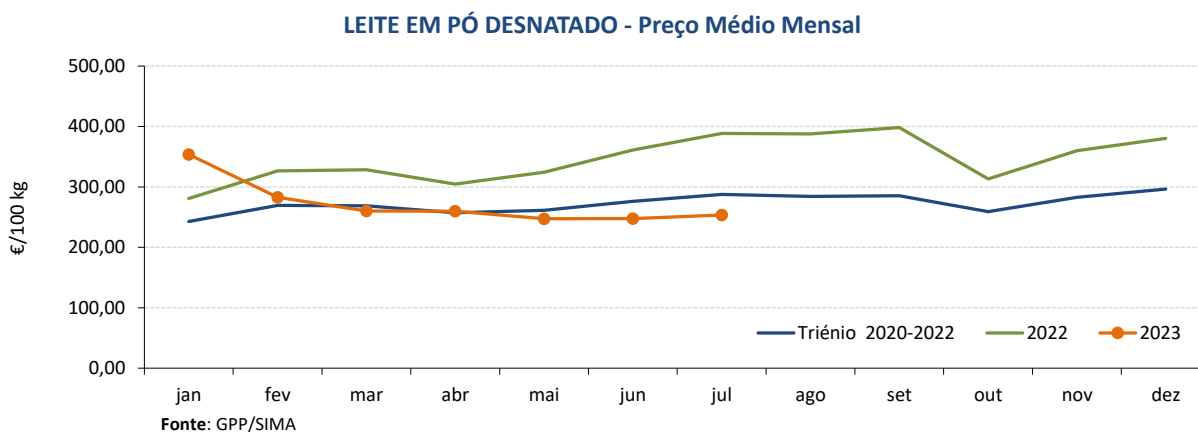
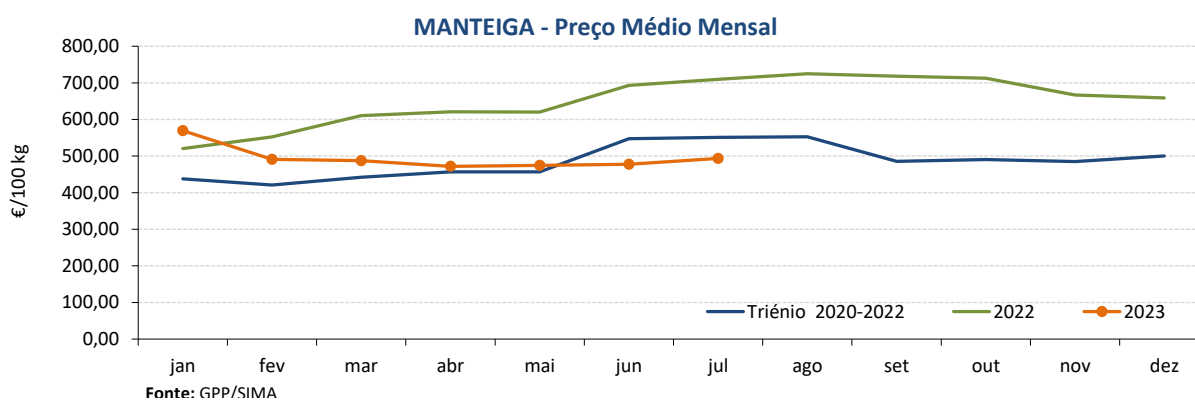

Leite e Produtos Lácteos

AGOSTO de 2023

SORO DE LEITE EM PÓ - Preço Médio Mensal

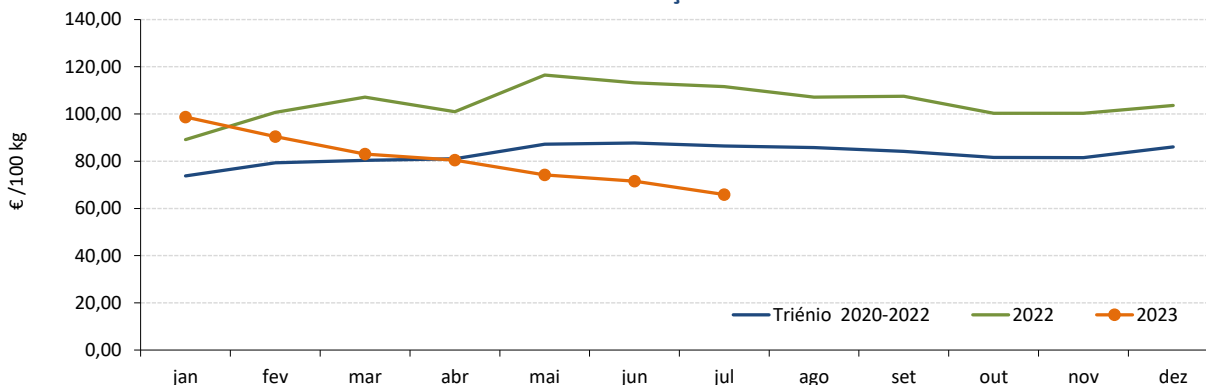

Fonte: GPP/SIMA

QUEIJO FLAMENGO - Preço Médio Mensal

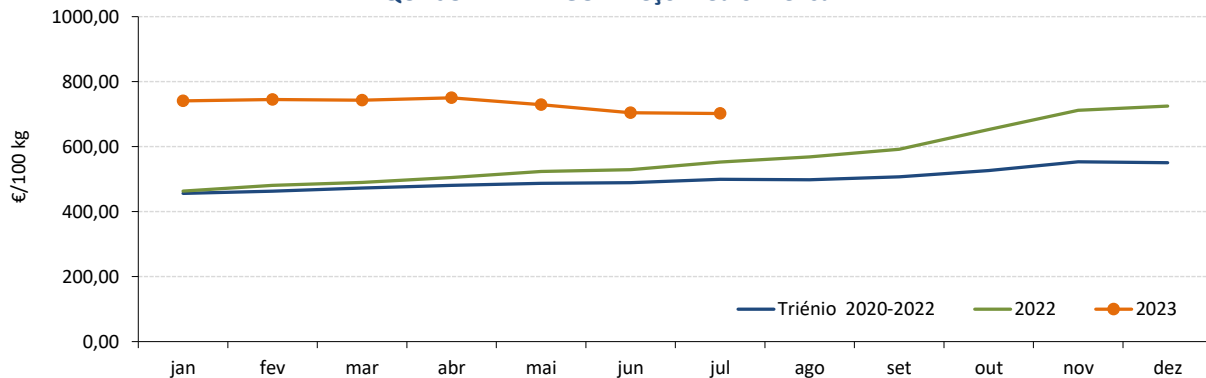

Fonte: GPP/SIMA

ÍNDICES DE PREÇOS DO LEITE UHT - (Base 100 = 2000)

PRODUTO	julho 2023	VARIAÇÃO PERCENTUAL		
		junho 2023	julho 2022	julho Triénio 2020-2022
Leite embalado UHT Gordo	145,27	0,1	25,3	38,3
Leite embalado UHT Meio Gordo	121,95	-1,1	32,0	50,1
Leite embalado UHT Magro	122,11	-1,3	29,5	41,8

LEITE EMBALADO UHT MEIO GORDO - Índice de Preço Médio Mensal

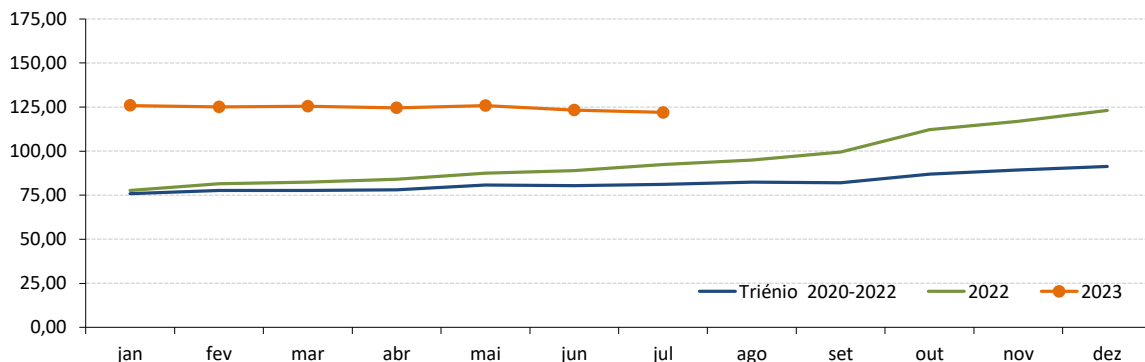

Fonte: GPP/SIMA

Leite e Produtos Lácteos

AGOSTO de 2023

LEITE CRU DE VACA - PREÇOS MÉDIOS À PRODUÇÃO NA UNIÃO EUROPEIA

€/ 100 kg

Estado Membro	maio 2023	abril 2023	maio 2022	maio Triénio 2020- 2022	Variação %		
					Mês anterior	Mês homólogo ano anterior	Mês homól. Triénio 2020- 2022
Bélgica / BE	41,89	43,61	51,56	38,98	-3,9	-18,8	7,5
Bulgária / BG	42,28	43,63	40,14	34,59	-3,1	5,3	22,2
República Checa / CZ	45,78	48,45	43,48	35,72	-5,5	5,3	28,2
Dinamarca / DK	43,76	47,24	50,67	41,11	-7,4	-13,6	6,5
Alemanha / DE	46,54	46,54	51,73	40,04	0,0	-10,0	16,2
Estónia / EE	42,61	45,21	43,88	34,53	-5,8	-2,9	23,4
Irlanda / IE	40,79	41,66	53,61	40,56	-2,1	-23,9	0,6
Grécia / GR	50,53	52,38	49,60	42,27	-3,5	1,9	19,6
Espanha / ES	52,72	54,37	41,84	35,43	-3,0	26,0	48,8
França / FR	45,37	46,93	43,12	38,28	-3,3	5,2	18,5
Croácia / HR	50,33	50,68	39,81	35,30	-0,7	26,4	42,6
Itália / IT	51,60	53,73	47,17	39,73	-4,0	9,4	29,9
Chipre / CY	63,95	64,26	57,52	57,42	-0,5	11,2	11,4
Letónia / LV	34,39	34,72	47,26	34,42	-1,0	-27,2	-0,1
Lituânia / LT	35,78	37,92	52,72	36,45	-5,6	-32,1	-1,8
Luxemburgo / LU	c	c	c				
Hungria / HU	46,27	50,04	39,68	33,42	-7,5	16,6	38,5
Malta / MT	62,20	61,76	61,97	55,24	0,7	0,4	12,6
Países Baixos / NL	43,25	44,75	52,50	41,00	-3,4	-17,6	5,5
Áustria / AT	51,97	54,48	47,54	40,84	-4,6	9,3	27,3
Polónia / PL	45,62	46,72	46,49	36,41	-2,4	-1,9	25,3
Portugal / PT	49,35	53,56	38,22	32,74	-7,9	29,1	50,7
Roménia / RO	35,14	48,05	42,40	34,50	-26,9	-17,1	1,9
Eslovénia / SI	43,75	46,08	42,14	34,54	-5,1	3,8	26,7
Eslováquia / SK	44,42	46,31	40,38	34,82	-4,1	10,0	27,6
Finlândia / FI	52,50	54,73	46,99	41,24	-4,1	11,7	27,3
Suécia / SE	41,75	46,13	47,70	40,52	-9,5	-12,5	3,0
UE 27	46,00	47,52	47,99	38,91	-3,2	-4,1	18,2

Fonte: Comissão Europeia - Regulamento (UE) nº 2017/1185, Artigo 12(a) - Anexo II - 4.(a)

c - dado confidencial

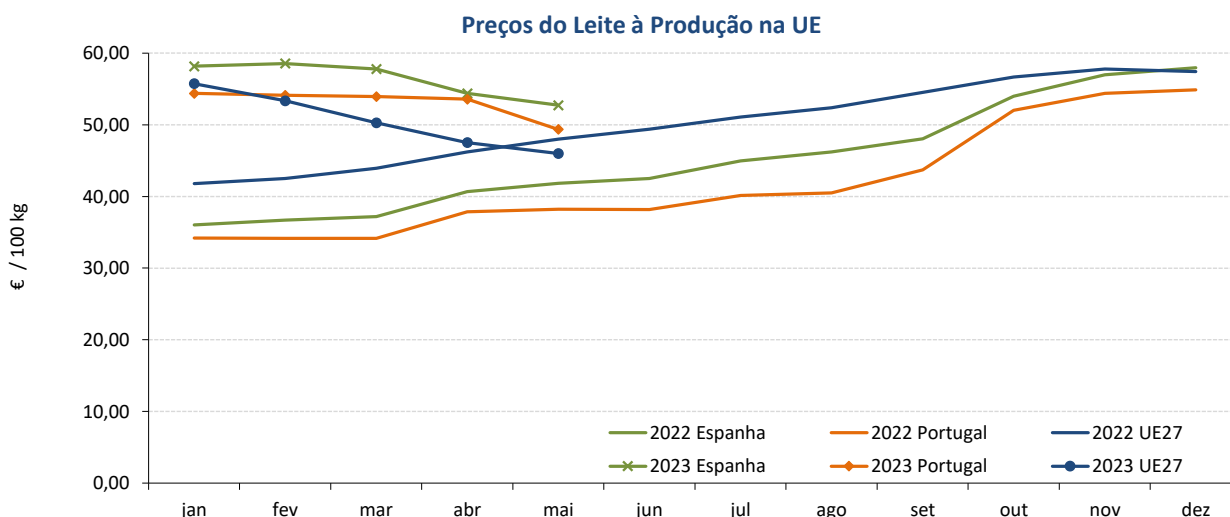

Fonte: Comissão Europeia

Leite e Produtos Lácteos

AGOSTO de 2023

LEITE CRU DE VACA BIOLÓGICO- PREÇOS MÉDIOS À PRODUÇÃO NA UNIÃO EUROPEIA

€/ 100 kg

Estado Membro	maio 2023	abril 2023	maio 2022	maio Biénio 2021- 2022	Variação %		
					Mês anterior	Mês homólogo ano anterior	Mês homól. Biénio 2021- 2022
Bélgica / BE	50,59	52,50	51,40	48,25	-3,6	-1,6	-3 161,8
Bulgária / BG	60,79	60,51	52,11	49,30	0,5	16,7	23,3
Rep. Checa / CZ	52,72	54,19	48,63	43,89	-2,7	8,4	20,1
Dinamarca / DK	49,81	52,74	57,25	52,09	-5,6	-13,0	-4,4
Alemanha / DE	57,05	57,05	55,53	52,07	0,0	2,7	9,6
Estónia / EE	40,30	41,65	44,86	38,24	-3,2	-10,2	5,4
Irlanda / IE							
Grécia / GR	54,73	55,14	56,65	54,61		-3,4	0,2
Espanha / ES	63,01	62,72	50,29	48,40	0,5	25,3	30,2
França / FR	44,21	45,24	40,76	41,79	-2,3	8,5	5,8
Croácia / HR							
Itália / IT	59,58	59,58	55,59	53,92	0,0	7,2	10,5
Chipre / CY	104,38	103,63	104,43	107,07	0,7	-0,0	-2,5
Letónia / LV	33,54	34,02	44,67	37,13	-1,4	-24,9	-9,7
Lituânia / LT	39,80	41,48	55,49	45,56	-4,1	-28,3	-12,6
Luxemburgo / LU	c	c	c				
Hungria / HU	c	c	c				
Malta / MT							
Países Baixos / NL	59,13	62,50	60,00	60,00	-5,4	-1,5	-1,5
Áustria / AT	57,00	59,78	55,54	51,06	-4,7	2,6	11,6
Polónia / PL	58,24	58,48	54,41	47,44	-0,4	7,0	22,8
Portugal / PT	60,43	63,01	54,56	46,97	-4,1	10,8	28,7
Roménia / RO	47,69	42,33			12,7		
Eslovénia / SI	55,37	57,50	52,21	46,60	-3,7	6,1	18,8
Eslováquia / SK	c	43,99	43,08	39,91			
Finlândia / FI	c	c	c				
Suécia / SE	44,92	48,86	52,18	48,17	-8,1	-13,9	-6,8

Fonte: Comissão Europeia - Regulamento (UE) nº

c - dado confidencial

Preços do Leite Biológico à Produção na UE

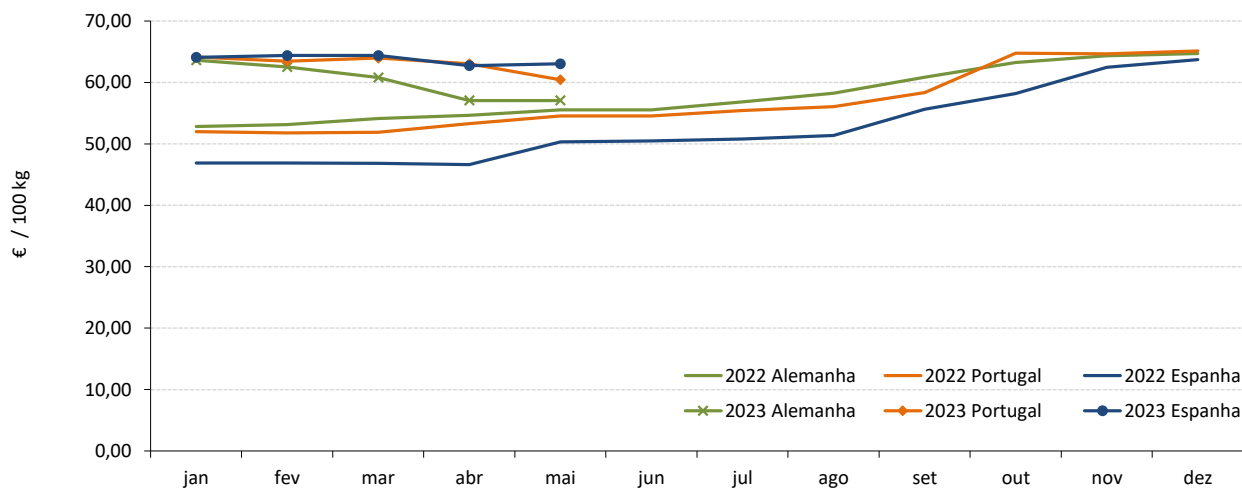

Fonte: Comissão Europeia

Leite e Produtos Lácteos

AGOSTO de 2023

RECOLHA TOTAL de LEITE de VACA CRU na UNIÃO EUROPEIA

(milhares de toneladas)

Estado Membro	maio 2023	abril 2023	maio 2022	Var % Mês anterior	Var % Mês hom. ano ant.
Bélgica / BE	412,6	396,2	401,3	4,2	2,8
Bulgária / BG	67,3	62,1	63,9	8,3	5,3
Rep. Checa / CZ	283,1	272,1	276,8	4,0	2,3
Dinamarca / DK	499,8	478,5	492,7	4,5	1,4
Alemanha / DE	2 893,0	2 774,4	2 825,6	4,3	2,4
Estónia / EE	73,8	71,6	67,3	3,1	9,7
Irlanda / IE	1 199,0	1 058,6	1 200,6	13,3	-0,1
Grécia / GR	56,5	54,9	57,2	3,0	-1,2
Espanha / ES	655,4	635,8	654,3	3,1	0,2
França / FR	2 130,2	2 101,2	2 204,7	1,4	-3,4
Croácia / HR	34,5	33,5	36,2	3,0	-4,8
Itália / IT	1 143,0	1 140,2	1 172,2	0,2	-2,5
Chipre / CY	27,2	26,4	24,2	3,2	12,4
Letónia / LV	71,9	65,3	68,5	10,2	5,0
Lituânia / LT	116,2	101,2	115,4	14,8	0,7
Luxemburgo / LU					
Hungria / HU	146,2	142,7	147,1	2,5	-0,6
Malta / MT	3,2	3,1	3,5	1,0	-10,0
Países Baixos / NL	1 229,6	1 192,0	1 206,8	3,2	1,9
Áustria / AT	300,6	291,0	299,5	3,3	0,4
Polónia / PL	1 172,2	1 105,4	1 127,6	6,0	4,0
Portugal / PT	175,8	170,1	171,5	3,3	2,5
Roménia / RO	120,5	103,2	106,9	16,7	12,7
Eslovénia / SI	50,8	49,4	51,9	2,9	-2,1
Eslováquia / SK	71,7	69,0	72,9	3,8	-1,6
Finlândia / FI	191,3	186,4	192,4	2,6	-0,6
Suécia / SE	248,5	241,8	239,6	2,8	3,7
UE 27	13 373,7	12 825,9	13 280,3	4,3	0,7

Fonte: Comissão Europeia - Regulamento (UE) nº 2017/1185

RECOLHA de LEITE de VACA CRU BIOLÓGICO na UNIÃO EUROPEIA

(milhares de toneladas)

Estado Membro	maio 2023	abril 2023	maio 2022	Var % Mês anterior	Var % Mês hom. ano ant.	% Leite Biológico no total leite recolhido
Bélgica / BE	11,67	10,78	11,60	8,3	0,6	2,8%
Bulgária / BG	0,14	0,13	0,29	8,8	-51,1	0,2%
Rep. Checa / CZ	2,83	2,54	2,91	11,1	-2,7	1,0%
Dinamarca / DK	62,00	61,00	64,00	1,6	-3,1	12,4%
Alemanha / DE	140,68	132,18	134,69	6,4	4,4	4,9%
Estónia / EE	0,27	0,24	0,20	12,1	37,1	0,4%
Irlanda / IE	0,00	0,00	0,00			0,0%
Grécia / GR	1,01	1,81	1,27	-44,5	-20,5	1,8%
Espanha / ES	4,05	3,77	4,47	7,5	-9,3	0,6%
França / FR	125,33	120,00	132,21	4,4	-5,2	5,9%
Croácia / HR	0,00	0,00	0,00			0,0%
Itália / IT	20,32	20,32	21,68	0,0	-6,3	1,8%
Chipre / CY	0,28	0,28	0,27	0,0	2,1	1,0%
Letónia / LV	4,06	3,42	4,49	19,0	-9,4	5,6%
Lituânia / LT	3,58	2,95	3,64	21,2	-1,6	3,1%
Luxemburgo / LU						
Hungria / HU	0,58	0,58	0,58	0,0	0,0	0,4%
Malta / MT	0,00	0,00	0,00			0,0%
Países Baixos / NL	23,02	21,48	21,81	7,2	5,6	1,9%
Áustria / AT	55,70	53,18	57,80	4,7	-3,6	18,5%
Polónia / PL	2,99	2,78	3,44	7,6	-12,8	0,3%
Portugal / PT	0,55	0,53	0,66	4,5	-16,4	0,3%
Roménia / RO	3,71	3,79	4,90	-2,1	-24,3	3,1%
Eslovénia / SI	0,59	0,52	0,60	12,7	-1,6	1,2%
Eslováquia / SK	0,66	1,07	1,17	-38,4	-43,7	0,9%
Finlândia / FI	7,02	6,86	7,33	2,3	-4,2	3,7%
Suécia / SE	32,15	32,56	39,91	-1,3	-19,4	12,9%

Fonte: Comissão Europeia - Regulamento (UE) nº 2017/1185

Leite e Produtos Lácteos

MARÇO de 2023

PREÇOS À SAÍDA DA FÁBRICA NA UNIÃO EUROPEIA - Preços Médios Mensais

€/ 100 kg

PRODUTO	junho 2023	VARIÇÃO PERCENTUAL		
		maio 2023	junho 2022	junho Triénio 2020-2022
Manteiga	471,58	1,1	-34,9	-2,5
Leite em pó desnatado	249,48	1,6	-38,0	-14,4
Leite em pó inteiro	353,61	2,4	-31,4	-4,3
Queijo Edam	399,49	-1,7	-20,7	6,5
Soro de leite em pó	71,16	-3,3	-44,2	-29,4

Fonte: Comissão Europeia - Regulamento (UE) nº 2017/1185, Artigo 11 - Anexo I -7

Nota: A partir de 1 de fevereiro de 2020, a média da UE refere-se à UE27 (sem o Reino Unido). Para fins de comparação, as médias da UE (sem o Reino Unido) também foram recalculadas para os últimos 5 anos (2016 a 2020). Os coeficientes de ponderação e a lista dos Estados-Membros incluídos no cálculo das médias da UE também foram atualizados.

MANTEIGA - Preço Médio Mensal UE / Portugal

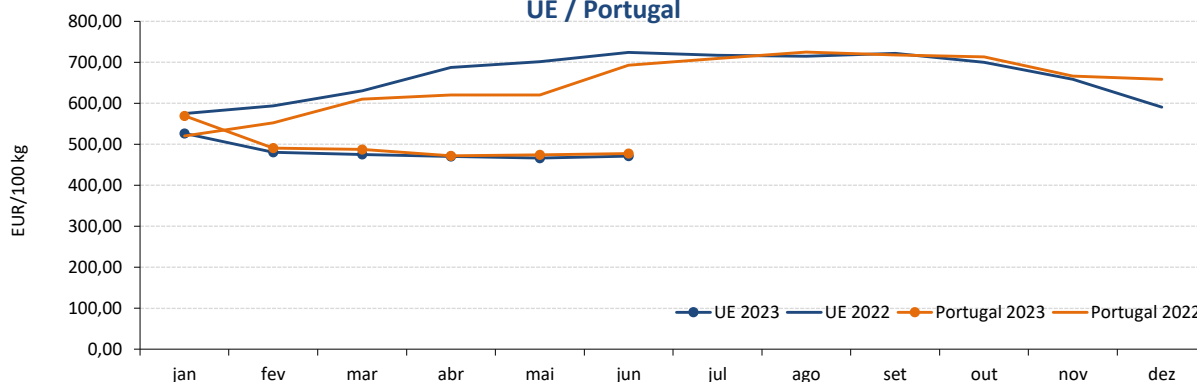

Fonte: CE e GPP/SIMA

LEITE EM PÓ DESNATADO - Preço Médio Mensal UE / Portugal

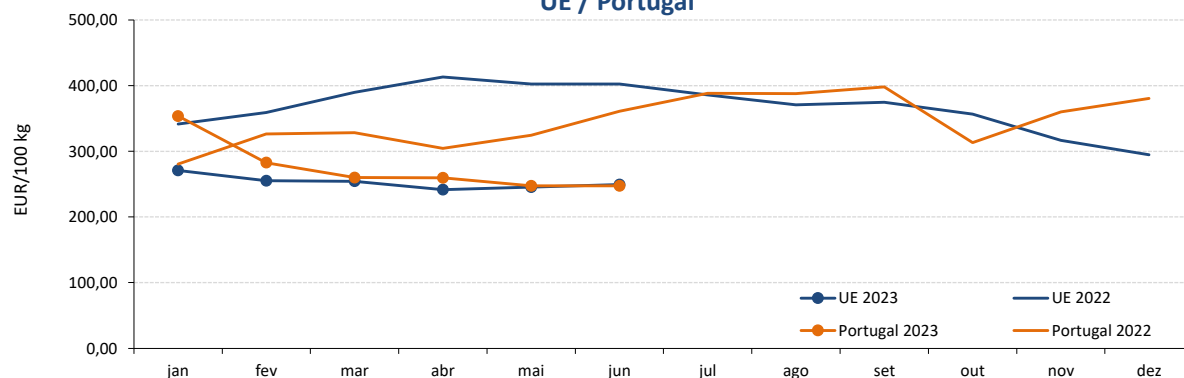

Fonte: CE e GPP/SIMA

Leite e Produtos Lácteos

MARÇO de 2023

LEITE EM PÓ INTEIRO - Preço Médio Mensal UE / Portugal

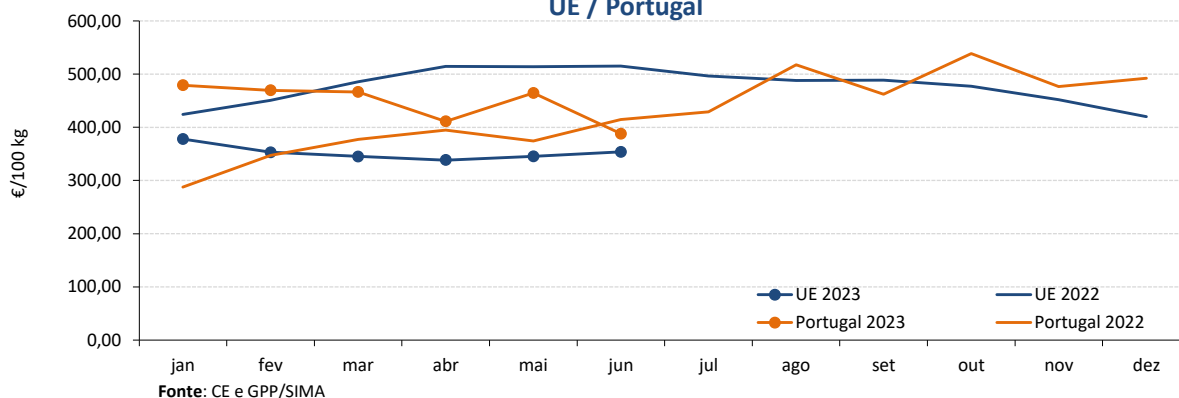

QUEIJO EDAM (UE) / FLAMENGO (PT) - Preço Médio Mensal UE / Portugal

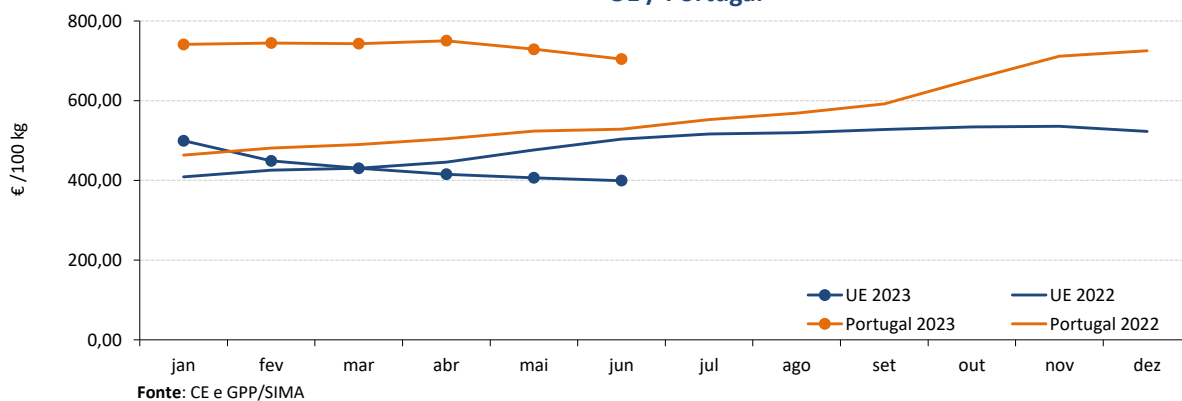

SORO DE LEITE EM PÓ - Preço Médio Mensal UE / Portugal

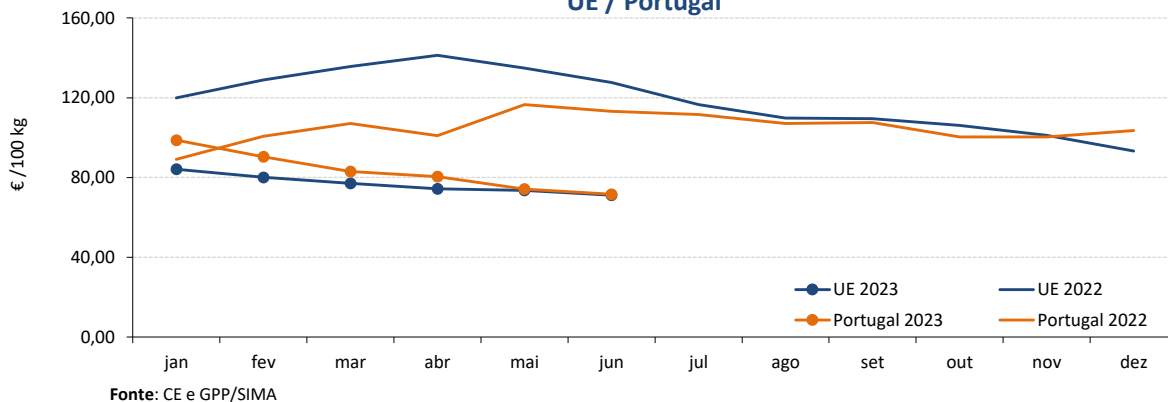

Leite e Produtos Lácteos

AGOSTO de 2023

ÍNDICE DE PREÇOS DE PRODUTOS AGRÍCOLAS NO PRODUTOR (Base 2015)

(Continente)

PRODUTO	maio 2023	abril 2023	maio 2022	Var. % mês anterior	Var. % mês homólogo ano anterior
Leite em natureza	167,73	183,04	134,06	-8,4	25,1

Fonte: INE

ÍNDICE HARMONIZADO DE PREÇOS NO CONSUMIDOR (Base 2015)

(Portugal)

PRODUTO	junho 2023	maio 2023	junho 2022	Var. % mês anterior	Var. % mês homólogo ano anterior
Leite fresco gordo	147,73	149,14	117,94	-0,9	25,3
logurte	97,71	98,82	96,25	-1,1	1,5
Queijo e Requeijão	119,11	120,14	105,14	-0,9	13,3
Manteiga	142,61	146,26	136,60	-2,5	4,4

Fonte: Eurostat

COMÉRCIO INTERNACIONAL - janeiro a maio

Unidade: tonelada

PRODUTO	ENTRADAS		SAÍDAS		Variação % 2023/2022	
	2023	2022	2023	2022	ENTRADAS	SAÍDAS
Leite/Natas em natureza	24 825	27 959	63 092	56 171	-11,2	12,3
Leite/Natas concentrados	8 806	8 400	8 692	11 835	4,8	-26,6
logurte e Quefir	54 529	53 901	13 434	16 560	1,2	-18,9
Manteiga	3 381	3 176	2 946	4 589	6,5	-35,8
Queijo e Requeijão	31 985	28 439	5 449	4 769	12,5	14,3
Soro de leite	7 216	5 813	9 249	10 643	24,1	-13,1
TOTAL	130 742	127 688	102 860	104 566	2,4	-1,6

Unidade: milhares de EUR

PRODUTO	ENTRADAS		SAÍDAS		Variação % 2023/2022	
	2023	2022	2023	2022	ENTRADAS	SAÍDAS
Leite/Natas em natureza	29 944	23 872	42 897	29 588	25,4	45,0
Leite/Natas concentrados	27 588	25 322	30 732	41 197	9,0	-25,4
logurte e Quefir	90 055	72 384	22 667	23 251	24,4	-2,5
Manteiga	15 719	12 148	17 027	27 255	29,4	-37,5
Queijo e Requeijão	152 988	123 006	32 031	24 163	24,4	32,6
Soro de leite	24 199	16 097	13 460	13 161	50,3	2,3
TOTAL	340 494	272 828	158 814	158 615	24,8	0,1

Fonte: INE (dados preliminares)

Leite e Produtos Lácteos

AGOSTO de 2023

RECOLHA E TRANSFORMAÇÃO DO LEITE DE VACA - janeiro a maio

PRODUTO	Unidade: tonelada		(Portugal)
	2023	2022	Var.% 2023/2022
Recolha de Leite de vaca	819 871	811 726	1,0
Produtos Lácteos	418 533	397 214	5,4
Leite para consumo	302 662	280 272	8,0
Nata para consumo	10 275	10 755	-4,5
Leite em pó gordo e meio gordo	3 865	4 138	-6,6
Leite em pó magro	10 232	10 042	1,9
Manteiga	14 442	12 938	11,6
Queijo	25 290	27 562	-8,2
Leites acidificados	51 768	51 507	0,5

Fonte: INE - dados provisórios

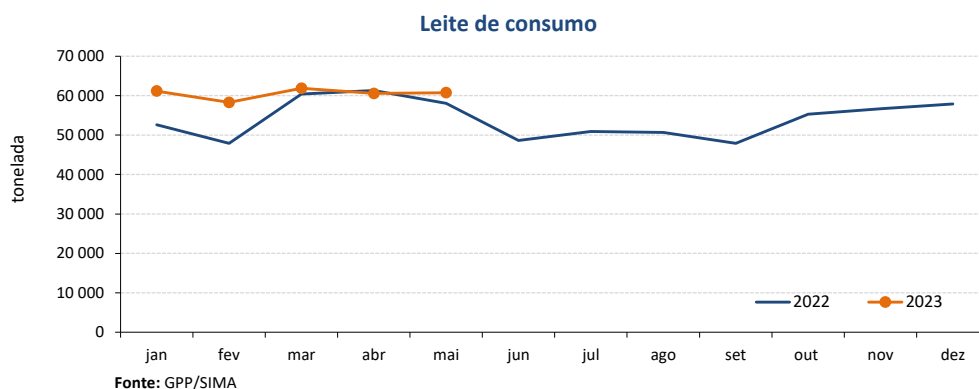
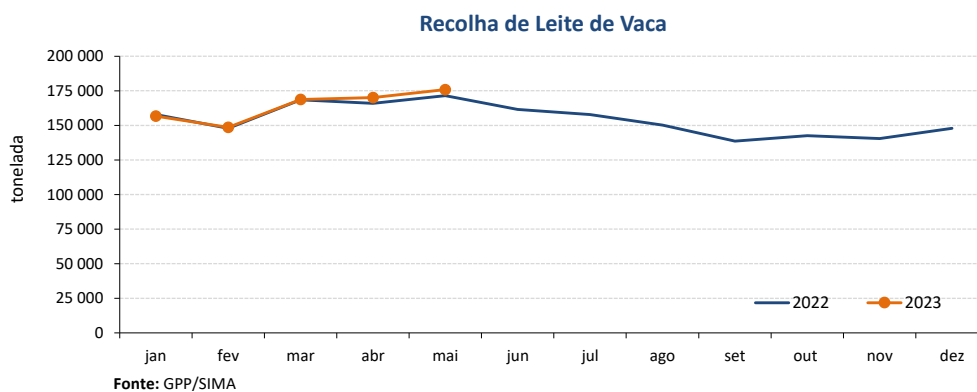

Para consulta de preços de produtos agrícolas consultar o site www.gpp.pt/Cot/
O SIMA no Facebook - <http://www.facebook.com/SIMA.Portugal>

O conhecimento do mercado é a chave do sucesso!

O **SIMA** disponibiliza informação essencial para os empresários agrícolas e outros agentes tomarem as melhores decisões

Coordenação Central

Gabinete de Planeamento, Políticas e Administração Geral
Direção de Serviços de Estatística

Divisão de Estatística
tel: 213 234 600

SISTEMA DE INFORMAÇÃO DE MERCADOS AGRÍCOLAS
e-mail: sima@gpp.pt

As Newsletter do SIMA podem também ser consultadas no facebook em: <https://www.facebook.com/SIMA.Portugal>