

Aves

DESTAQUE SEMANAL - AVES

Na semana em análise as cotações médias nacionais do frango vivo (de 1,8 kg), do frango abatido (65% - de 1100 a 1300 g), do peru vivo (de 14 a 15 kg) e do peru abatido (80% - de 5,7 a 9,8 kg), mantiveram-se estáveis em relação à semana anterior.

Na região da Beira Litoral, na área de mercado da Beira Litoral, a oferta de frango foi muito abundante e a procura muito animada. Descida das galinhas vivas pesadas (-5 cêntimos / kg) e do frango de campo (-10 cêntimos / kg); o consumo deste último sofre normalmente uma quebra nesta altura do ano. Subida do frango abatido de 900-1100 g (+10 cêntimos / kg) e ainda do peito e da perna de e da perna de frango (+5 cêntimos / kg, em ambos os casos).

COTAÇÕES MÉDIAS NACIONAIS - SEMANAIS

PRODUTO	Unidade de Comercialização	Estádio de Comercialização	MÉDIA DA SEMANA	VARIÇÃO PERCENTUAL		
				Semana Anterior	Semana Homóloga do ano anterior	Semana Homóloga do Triénio 2020-2022
Frango vivo - 1,8 kg	€/ kg Peso vivo	entrada centro abate	1,30	0,0	4,0	27,9
Frango 65 % - 1,1 a 1,3 kg	€/ kg Peso carcaça	porta do cliente	2,48	0,0	0,0	27,5
Peru vivo - 14 a 15 kg	€/ kg Peso vivo	entrada centro abate	1,85	0,0	2,8	23,3
Peru 80 % - 5,7 a 9,8 kg	€/ kg Peso carcaça	porta do cliente	3,40	0,0	13,3	36,7

NOTA: Frango 65% - frango depenado, eviscerado, sem cabeça nem patas e sem pescoço, coração, fígado e moela;
Peru 80% - peru depenado, eviscerado, sem cabeça nem patas, com pescoço, coração, fígado e moela;

Gráficos de cotações mais frequentes

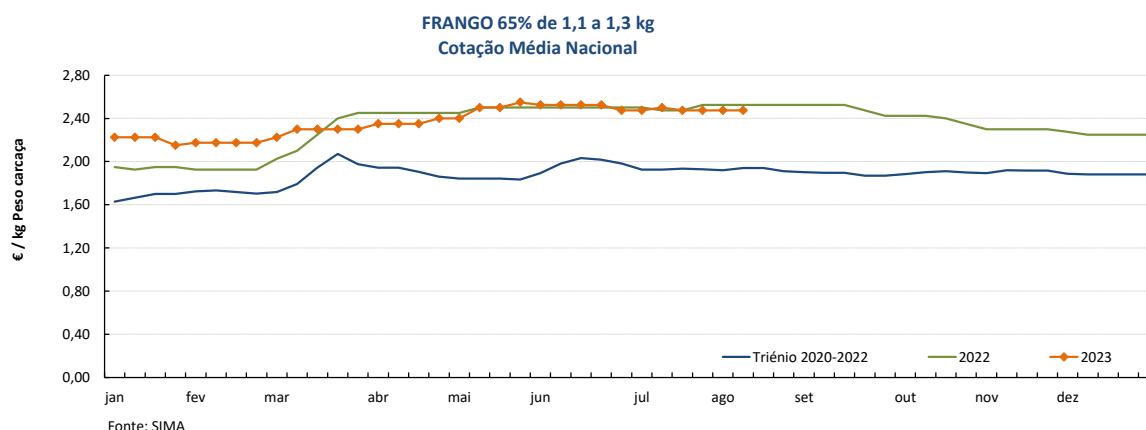
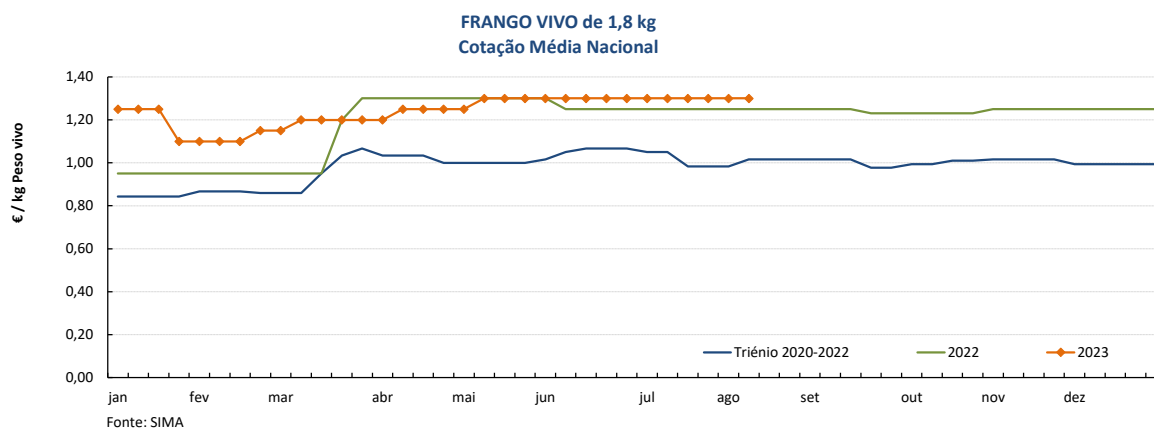

Aves

07-06 a 13-08-2023

Gráficos de cotações mais frequentes

PERU VIVO de 14 a 15 kg
Cotação Média Nacional

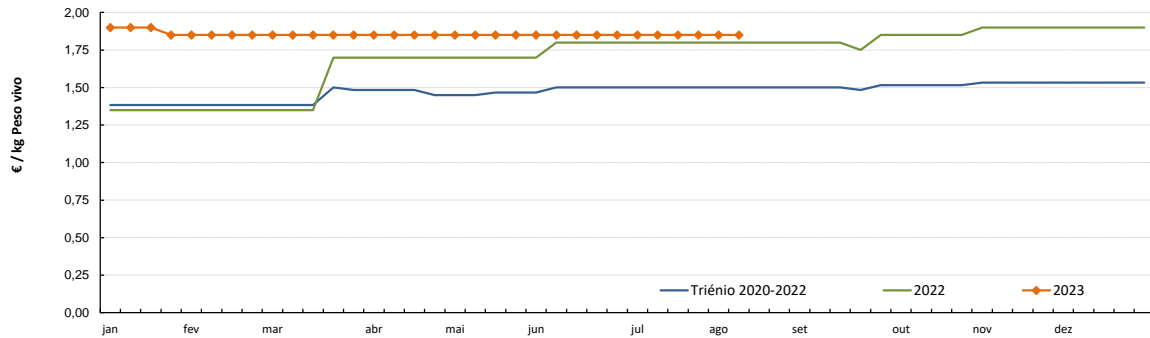

Fonte: SIMA

PERU 80% de 5,7 a 9,8 kg
Cotação Média Nacional

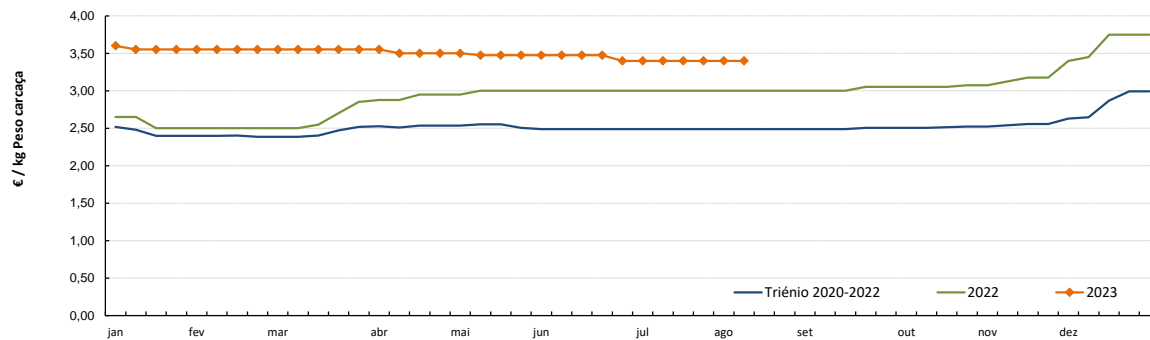

Fonte: SIMA

Aves

07-06 a 13-08-2023

Gráficos de cotações mais frequentes

PEITO de FRANGO
Cotação Média Nacional

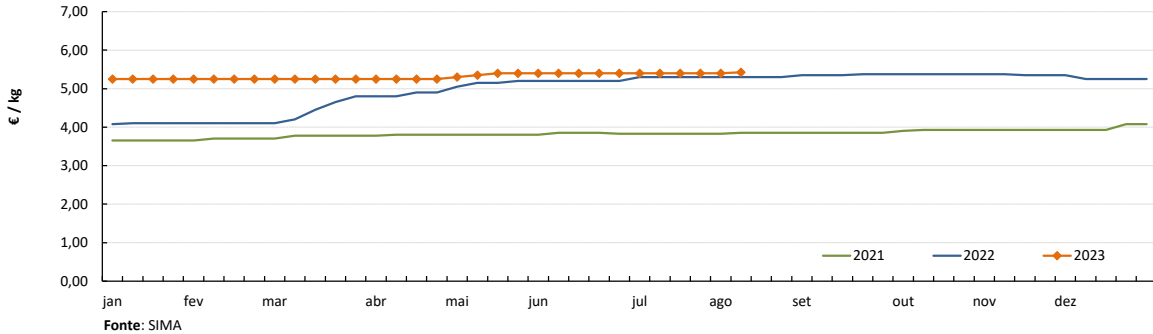

PERNA DE FRANGO COM COSTA
Cotação Média Nacional

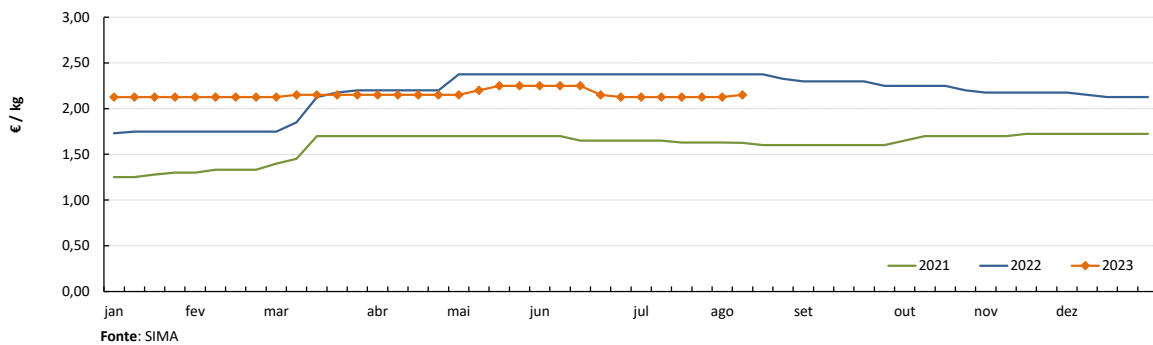

PEITO de PERU
Cotação Média Nacional

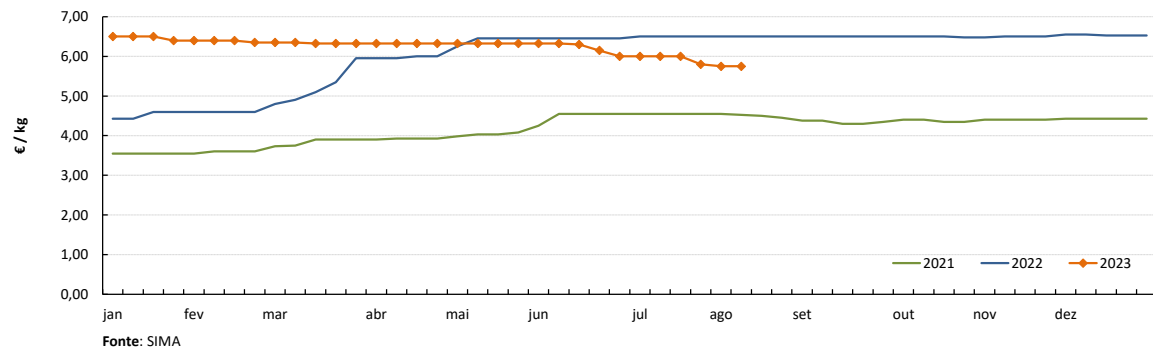

PERNA de PERU
Cotação Média Nacional

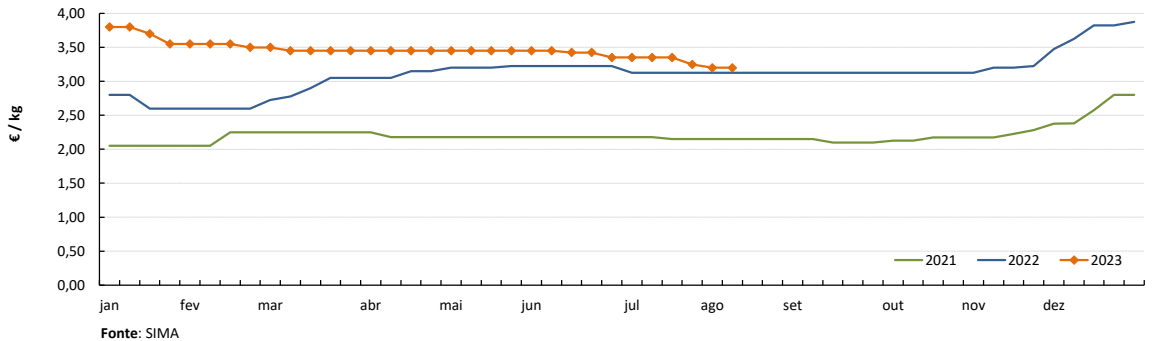

Notas: 1) A recolha de cotações do peito e perna de peru iniciou-se na semana 27 de 2020
2) A recolha de cotações do peito e perna de frango iniciou-se na semana 01 de 2021

DESTAQUE SEMANAL - OVOS

Na semana em análise as cotações médias nacionais dos ovos de gaiola na produção (ovo a peso de 60 a 68 g) e classificados e embalados (ovotermo) das classes de peso L e M mantiveram-se estáveis em relação à semana anterior.

No Ribatejo e Oeste na área de mercado do Ribatejo e Oeste, a oferta de ovo foi relativamente abundante e a procura relativamente animada. Subida das cotações mín. dos ovos classificados em cartão e ovotermo das classes de peso M, L e XL (+5 cêntimos / dúzia).

Na Beira Litoral a oferta foi relativamente abundante na área de mercado de Dão-Lafões e abundante no Litoral Centro. A procura foi muito animada nas duas áreas. No período estival a procura e o consumo aumentam com a chegada de emigrantes e turistas e as festas de aldeia.

COTAÇÕES MÉDIAS NACIONAIS - SEMANAIS

PRODUTO (Ovos de Gaiola)	Unidade de Comercialização	Estádio de Comercialização	MÉDIA DA SEMANA	Variação Percentual		
				Semana anterior	Semana homóloga do ano anterior	Semana homóloga do Triénio
Ovo classificado L embalado	€ / Dúzia	porta do cliente	2,00	0,0	26,3	67,0
Ovo classificado M embalado	€ / Dúzia	porta do cliente	1,90	0,0	28,1	73,1
Ovo a peso de 60-68 g	€ / kg	saída do aviário	1,98	0,0	30,8	90,3

NOTA: Classes de peso dos ovos: XL: > ou = 73 g L: > ou = a 63 g e < 73 g
M: > ou = a 53 g e < 63 g S: < 53 g

Nota: Iniciou-se na semana 04 de 2021 a recolha de cotações dos **ovos de solo** (classes de peso M e L) e dos **ovos de ar livre** (classe M/L), pelo que os ovos que se acompanhavam até esta altura passaram a designar-se **ovos de gaiola**.
As áreas de mercado para os novos produtos são Beira Litoral Gr. e Ribatejo e Oeste Gr.

Gráficos de cotações mais frequentes

OVO de GAIOLA CLASSIFICADO L EMBALADO (ovotermo)
Cotação Média Nacional

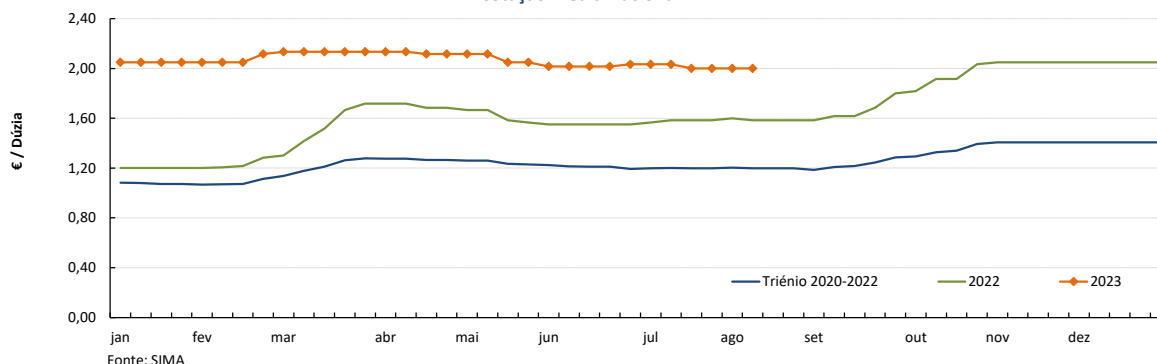

OVO de GAIOLA CLASSIFICADO M EMBALADO (ovotermo)
Cotação Média Nacional

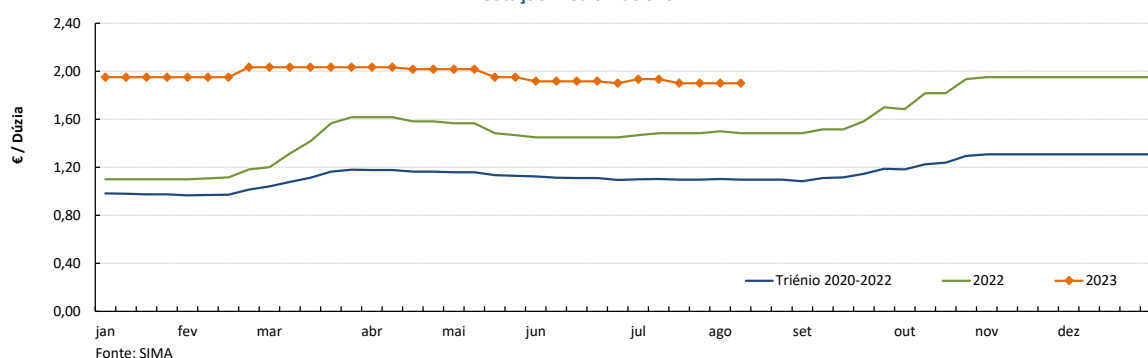

Ovos

07-06 a 13-08-2023

Gráficos de cotações mais frequentes

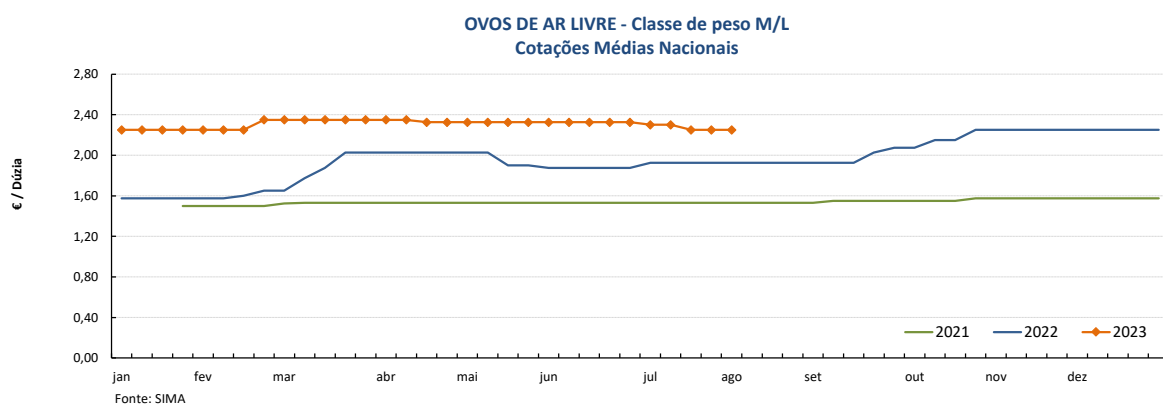
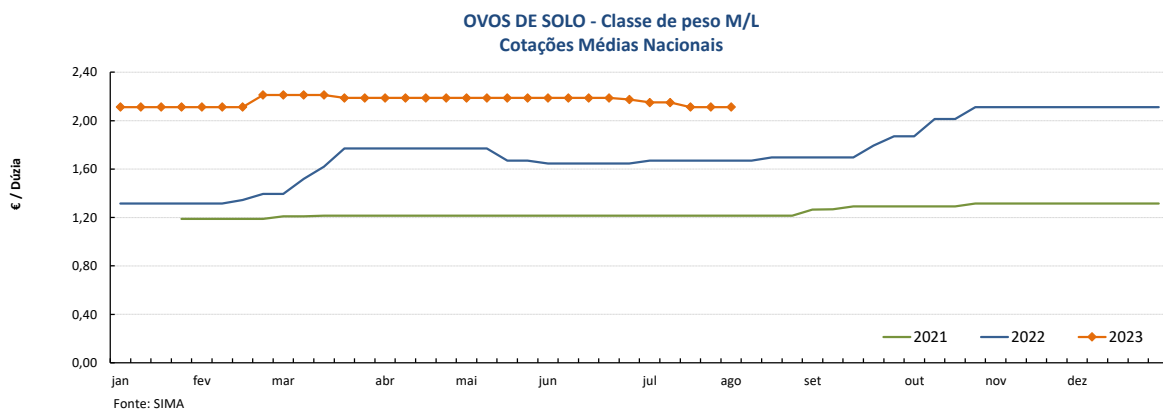
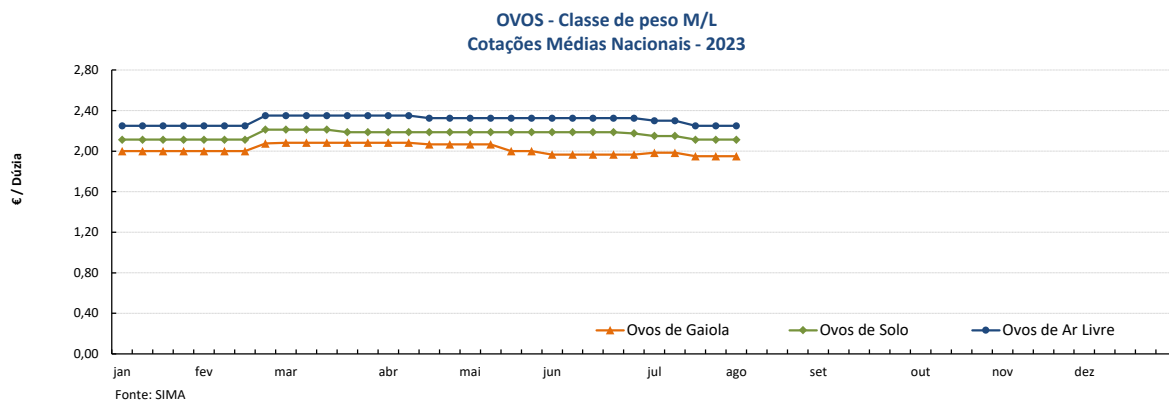
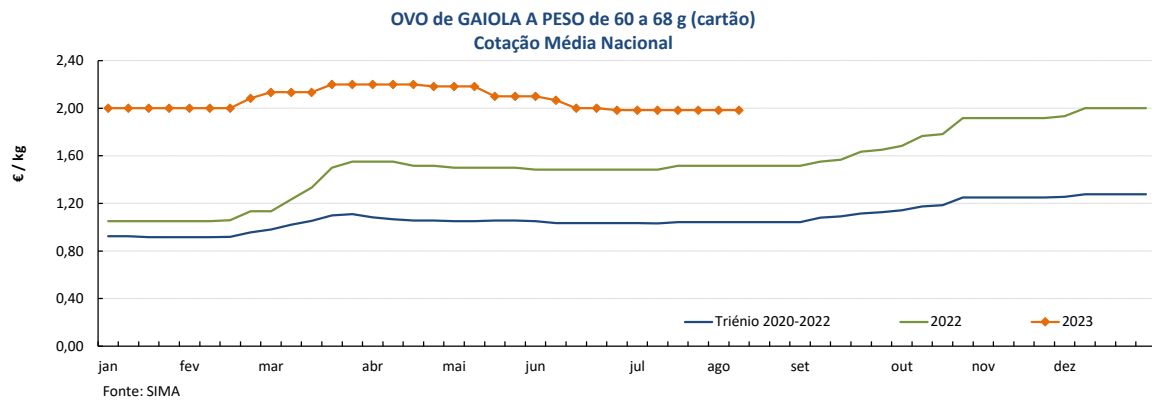

Nota: A recolha de cotações de ovos de solo e de ar livre iniciou-se na semana 04 de 2021

Aves e Ovos

07-06 a 13-08-2023

PREÇOS MÉDIOS DE MERCADO NA UNIÃO EUROPEIA

FRANGO 65 % (€ / 100 kg Peso carcaça)

PAÍSES	SEMANA DE	SEMANA DE	VAR %
	31/07 a 06/08/2023	24/07 a 30/07/2023	
Bélgica	233,07	234,67	-0,7
Bulgária	211,27	208,84	1,2
República Checa		240,44	
Dinamarca			
Alemanha	409,00	409,00	0,0
Estónia			
Grécia			
Espanha	237,89	242,89	-2,1
França	300,00	300,00	0,0
Croácia	254,00	255,00	-0,4
Irlanda		250,43	
Itália	331,00	331,00	0,0
Chipre	247,82	247,82	0,0
Letónia			
Lituânia	229,63		
Hungria	240,06	248,33	-3,3
Malta			
Países Baixos	174,00	174,00	0,0
Áustria	346,28	348,22	-0,6
Polónia	187,68	197,09	-4,8
Portugal	247,50	247,50	0,0
Romenia	213,79	213,13	0,3
Eslovénia	292,49	304,14	-3,8
Eslováquia	249,12	249,43	-0,1
Finlândia	335,78	336,71	-0,3
Suécia		315,17	
U.E.	264,56	268,49	-1,5

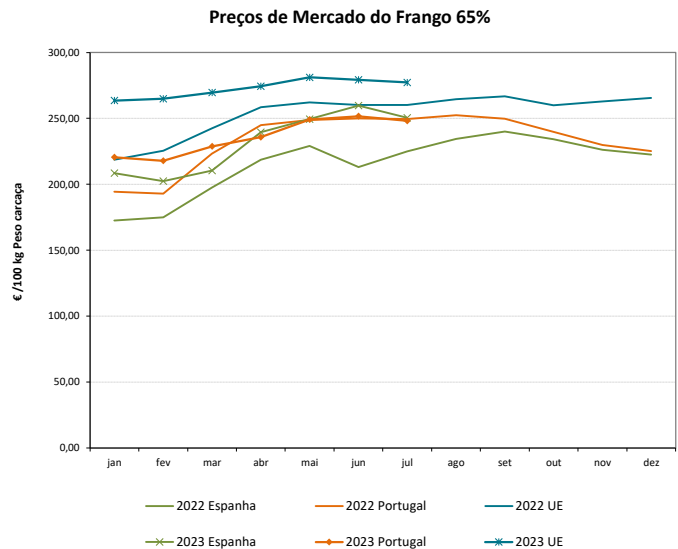

OVOS média classes L / M (€ / 100 kg)

PAÍSES	SEMANA DE	SEMANA DE	VAR %
	31/07 a 06/08/2023	24/07 a 30/07/2023	
Bélgica	152,83	154,80	-1,3
Bulgária	177,80	185,49	-4,1
República Checa		179,82	
Dinamarca *			
Alemanha *	186,63	186,63	0,0
Estónia	227,09	220,36	3,1
Grécia			
Espanha	204,52	204,52	0,0
França	186,76	192,19	-2,8
Croácia	283,30	283,30	0,0
Irlanda	232,89	232,89	0,0
Itália	244,44		
Chipre	172,91	172,91	0,0
Letónia	196,72	193,59	1,6
Lituânia	184,48	182,08	1,3
Hungria	219,17	212,95	2,9
Malta			
Países Baixos *	186,00	188,00	-1,1
Áustria *	276,71	275,52	0,4
Polónia	209,73	215,05	-2,5
Portugal	238,10	238,10	0,0
Romenia	192,70	187,25	2,9
Eslovénia	246,45	235,00	4,9
Eslováquia	190,88	196,19	-2,7
Finlândia	210,78	210,55	0,1
Suécia *		237,83	
U.E.	206,28	207,05	-0,4

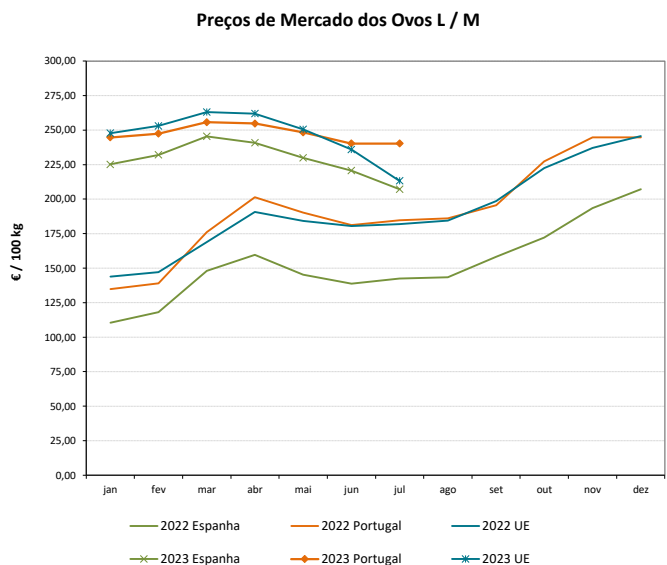

* produção de ovos no solo; todos os outros países produção em gaiola

Fonte: Comissão Europeia - Regulamento de Execução (UE) 2017/1185

Aves e Ovos

07-06 a 13-08-2023

COMÉRCIO INTERNACIONAL DE OVOS - janeiro a junho

PRODUTO	ENTRADAS		SAÍDAS		Variação 2023/2022 %	
	2023	2022	2023	2022	ENTRADAS	SAÍDAS
1000 unidades						
Ovos de galinha frescos	62 157	52 149	58 379	99 797	19,2	-41,5
Ovos de outras aves frescos ou conservados	13 891	3 179	65 702	63 934	336,9	2,8
Ovos de outras aves domésticas frescos ou conservados	5 923	6 226	2 244	2 977	-4,9	-24,6
TOTAL	81 971	61 554	126 325	166 708	33,2	-24,2
1 000 €						
Ovos de galinha frescos	8 061	3 828	6 582	8 490	110,6	-22,5
Ovos de outras aves frescos ou conservados	861	271	5 586	4 935	218,2	13,2
Ovos de outras aves domésticas frescos ou conservados	850	508	327	268,8	67,1	21,5
TOTAL	9 771	4 607	12 495	13 694	112,1	-8,8

Fonte: INE (2023 - dados preliminares)

COMÉRCIO INTERNACIONAL DE AVES - janeiro a junho

PRODUTO	ENTRADAS		SAÍDAS		Variação 2023/2022 %	
	2023	2022	2023	2022	ENTRADAS	SAÍDAS
tonelada						
Carne galos/galinhas fresca ou refrigerada	2 907,6	1 374,1	5 090,1	5 012,0	111,6	1,6
Carne galos/galinhas congelada	1 361,6	1 404,1	2 997,0	2 015,7	-3,0	48,7
Carne peru/perua congelada	307,5	336,0	11,2	3,0	-8,5	269,8
Carne peru/perua fresca ou refrigerada	553,5	370,2	3,3	3,0	49,5	12,4
Pedaços/Miudezas galos/galinhas congelada	14 172,2	12 326,5	5 018,0	4 304,4	15,0	16,6
Pedaços/Miudezas galos/galinhas fresca ou refrigerada	11 692,1	8 504,3	679,7	556,1	37,5	22,2
Pedaços/Miudezas peru/perua congelada	1 943,4	3 594,0	4 336,9	4 156,6	-45,9	4,3
Pedaços/Miudezas peru/perua fresca ou refrigerada	6 739,4	5 995,0	135,7	223,1	12,4	-39,2
TOTAL Galos/Galinhas	30 133,5	23 609,0	13 784,8	11 888,3	27,6	16,0
TOTAL Peru/Perua	9 543,9	10 295,1	4 487,2	4 385,7	-7,3	2,3
1 000 €						
Carne galos/galinhas fresca ou refrigerada	7 733,8	3 305,3	10 437,6	9 568,4	134,0	9,1
Carne galos/galinhas congelada	2 604,0	2 601,7	5 139,8	3 236,2	0,1	58,8
Carne peru/perua congelada	910,3	891,5	21,7	7,8	2,1	177,9
Carne peru/perua fresca ou refrigerada	1 607,4	1 018,2	11,1	9,0	57,9	23,1
Pedaços/Miudezas galos/galinhas congelada	33 308,5	25 444,2	7 839,9	6 594,6	30,9	18,9
Pedaços/Miudezas galos/galinhas fresca ou refrigerada	38 610,5	26 066,1	1 747,0	1 301,1	48,1	34,3
Pedaços/Miudezas peru/perua congelada	5 473,2	8 946,3	7 455,9	6 019,2	-38,8	23,9
Pedaços/Miudezas peru/perua fresca ou refrigerada	30 716,7	27 098,1	375,0	581,1	13,4	-35,5
TOTAL Galos/Galinhas	82 256,8	57 417,2	25 164,3	20 700,4	43,3	21,6
TOTAL Peru/Perua	38 707,7	37 954,1	7 863,8	6 617,1	2,0	18,8

Fonte: INE (2023 - dados preliminares)

Aves e Ovos

07-06 a 13-08-2023

ÍNDICE DE PREÇOS DE PRODUTOS AGRÍCOLAS NO PRODUTOR (Base 2015)

	(Continente)				
	junho 2023	maio 2023	junho 2022	Var. % Mês anterior	Var. % Mês homólogo ano anterior
Aves de Capoeira	134,80	133,55	129,85	0,9	3,8
Ovos	209,07	214,08	157,93	-2,3	32,4

Fonte: INE

ÍNDICE HARMONIZADO DE PREÇOS NO CONSUMIDOR (Base 2015)

	(Portugal)				
	junho 2023	maio 2023	junho 2022	Var. % Mês anterior	Var. % Mês homólogo ano anterior
Carne de Aves	125,97	127,18	128,15	-1,0	-1,7
Ovos	155,37	156,46	140,91	-0,7	10,3

Fonte: Eurostat

ABATES APROVADOS PARA CONSUMO - janeiro a maio

	1000 Cabeças		tonelada		Var. período homólogo ano anterior (%)	
	2023	2022	2023	2022	Cabeças	tonelada
	Frangos de carne	86 541	81 918	122 181	116 451	5,6
Peru	1 522	1 547	18 207	18 985	-1,6	-4,1

Fonte: INE (dados provisórios)

PRODUÇÃO DE OVOS PARA CONSUMO - janeiro a maio

	1000 Unidades		tonelada		Var. período homólogo ano anterior (%)	
	2023	2022	2023	2022	Unidades	tonelada
	Ovos	790 624	799 258	49 019	49 554	-1,1

Fonte: INE (dados provisórios)

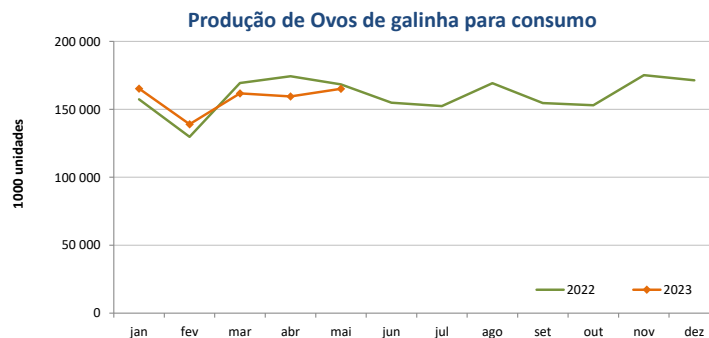
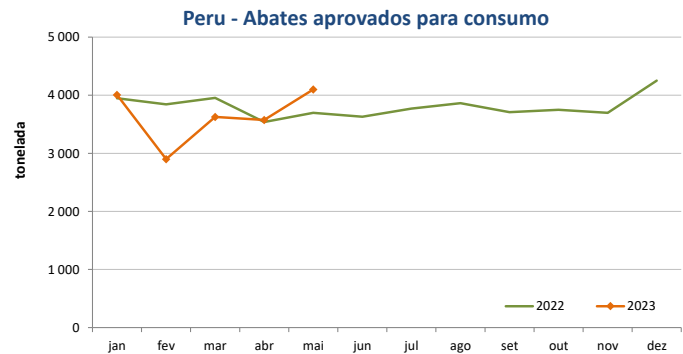
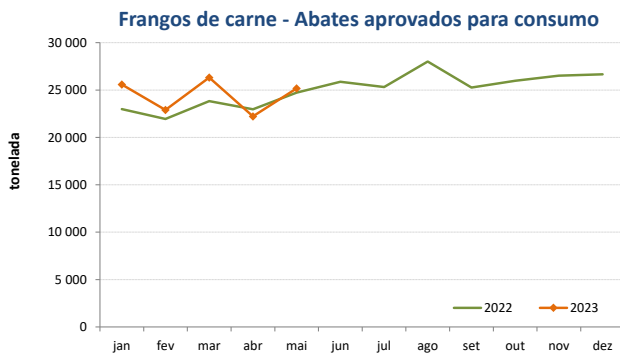

O conhecimento do mercado é a chave do sucesso!

O SIMA disponibiliza informação essencial para os empresários agrícolas e outros agentes tomarem as melhores decisões

Para consulta de preços de produtos agrícolas consultar o site: [regsima.gpp.pt/regsima/consulta/](https://www.regimsima.gpp.pt/regsima/consulta/)

Coordenação Central
Gabinete de Planeamento, Políticas e Administração Geral
Direção de Serviços de Estatística
Divisão de Estatística

tel: 213 234 600

SISTEMA DE INFORMAÇÃO DE MERCADOS AGRÍCOLAS
e-mail: sima@gpp.pt

As Newsletter do SIMA podem também ser consultadas no facebook em: <https://www.facebook.com/SIMA.Portugal>