

## Suínos

### DESTAQUE SEMANAL

Na semana em análise as cotações médias nacionais dos porcos classe E e classe S voltaram a manter-se estáveis em relação à semana anterior, pela 16ª semana consecutiva. Ligeiro acréscimo dos leitões de <12 kg (+4 cêntimos / kg) e estabilidade dos de 19-25 kg.

Na Beira Litoral deu-se uma diminuição das cotações mín. dos porcos classe E e classe S (-2 cêntimos / kg) e uma subida da cot. +freq. dos leitões de <12 kg (+16 cêntimos / kg). A oferta foi média e a procura relativamente animada.

### COTAÇÕES MÉDIAS NACIONAIS - SEMANAIS

PRODUTO	Unidade de Comercialização	Estádio de Comercialização	MÉDIA DA SEMANA	Variação Percentual		
				Semana anterior	Semana homóloga do ano anterior	Semana homóloga do Triénio 2020-2022
<b>Porco classe E (57%*)</b>	€/ kg P.C.	Entrada Matadouro	<b>2,67</b>	0,0	18,2	42,2
<b>Porco classe S</b>	€/ kg P.C.	Entrada Matadouro	<b>2,67</b>	0,0	18,1	41,0
<b>Leitão até 12 kg</b>	€/ kg P.V.	Saída Produção	<b>4,53</b>	0,8	26,8	39,1
<b>Leitão 19 a 25 kg</b>	€/ kg P.V.	Saída Produção	<b>4,30</b>	0,0	91,1	85,6

Nota: 1)\* Carne magra em % de peso da carcaça (ver nota na página 4)

2) kg P.C. - kg de Peso carcaça; kg P.V. - kg de Peso vivo

### Gráficos de cotações mais frequentes

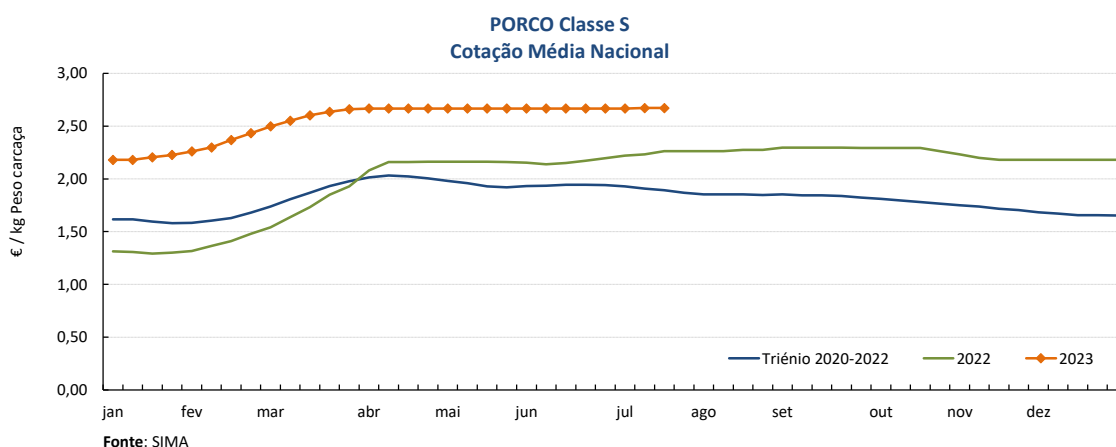
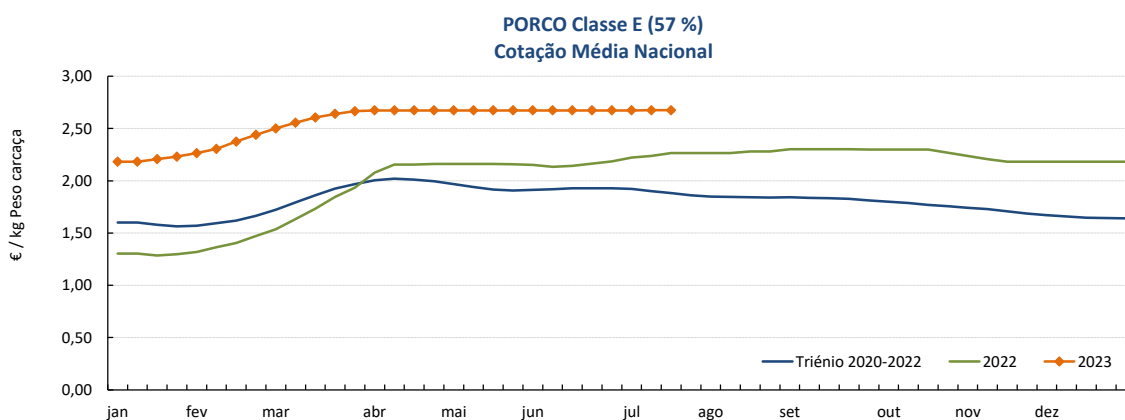

## Suínos

17-07 a 23-07-2023

### Gráficos de cotações mais frequentes

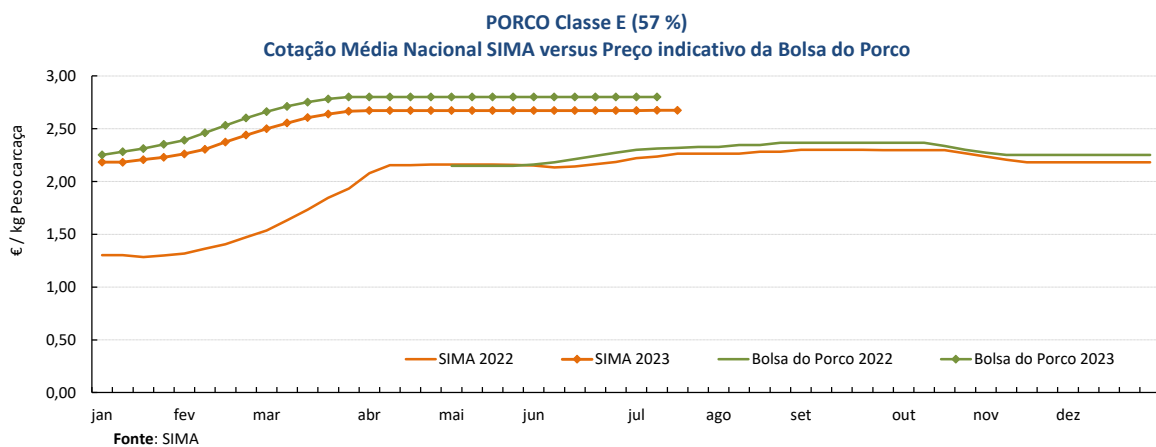
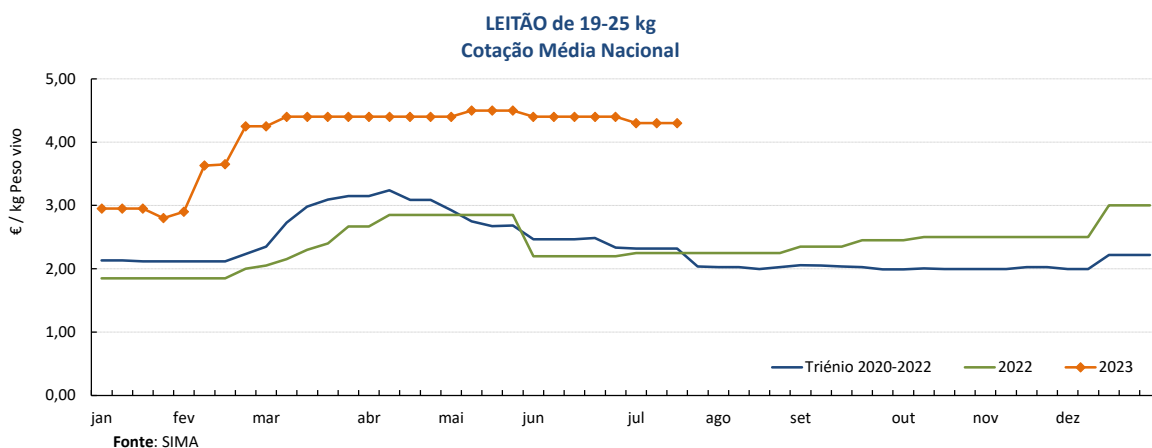
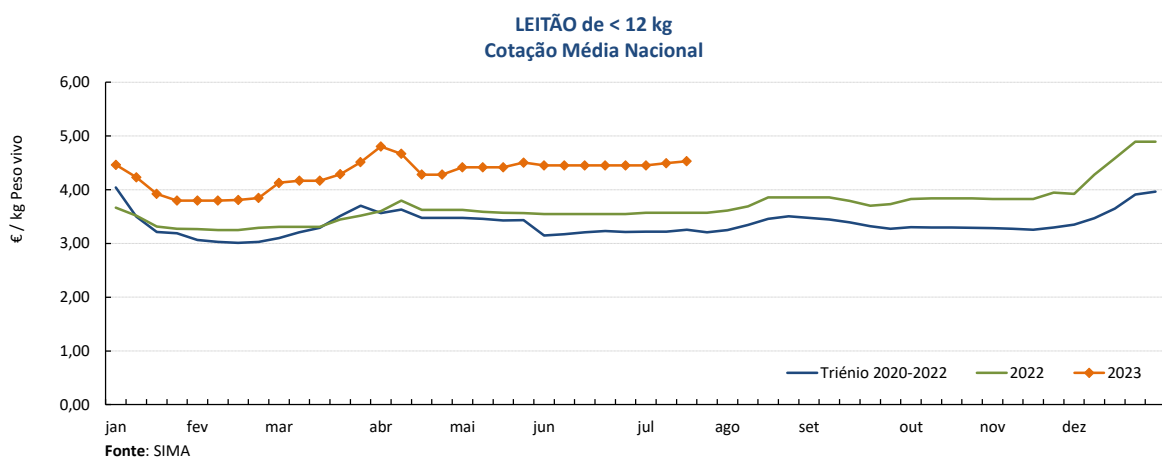

## Suíños

17-07 a 23-07-2023

### Cotações em Bolsas / Mercados UE

#### 1. PORTUGAL - BOLSA DO PORCO (MONTIJO)

PRODUTO	Unidade de Comercialização	Unidade de Comercialização	Preço indicativo (€)				Variação Semana Anterior (€/kg)
			22/06/2023	29/06/2023	06/07/2023	13/07/2023	
Porco classe E - 57% de músculo (à entrada do matadouro)	€/kg	Peso carcaça	2,802	2,802	2,802	<b>2,802</b>	0,000

Nota: A partir da Sessão 1 de 2017 a Bolsa do Porco passou a apresentar apenas a variação em relação à semana anterior e na Sessão 18 de 2022 voltou a fixar semanalmente um preço indicativo não vinculativo

#### 2. ESPANHA

##### 2.1. LÉRIDA - BOLSA

PRODUTO	Unidade de Comercialização	Cotação (€)		Variação Semana Anterior (€/kg)	Variação Semana Anterior (%)	
		13/07/2023	20/07/2023			
Porco Acabado de Lérida "Normal"	€/kg	Peso vivo	2,025	<b>2,025</b>	0,000	0,0
Porco Acabado de Lérida "Normal"	€/kg	Peso carcaça	2,664	<b>2,664</b>	0,000	
Leitão (20 kg)	€/Unidade		83,00	<b>80,00</b>	-3,000	-3,6

##### 2.2. MADRID - BOLSA

PRODUTO	Unidade de Comercialização	Cotação (€)		Variação Semana Anterior (€/kg-Unidade)	Variação Semana Anterior (%)	
		11/07/2023	18/07/2023			
Porco "Normal"	€/kg	Peso vivo	2,013	<b>2,013</b>	0,000	0,0
Porco Carcaça classe E	€/kg	Peso carcaça	2,713	<b>2,713</b>	0,000	0,0
Leitão "selecto"	€/Unidade		96,00	<b>96,00</b>	0,000	0,0

#### 3. FRANÇA - BRETANHA

PRODUTO	Unidade de Comercialização	Cotação (€)		Variação Semana Anterior (€/kg)	Variação Semana Anterior (%)	
		12/07/2023	20/07/2023			
Porco 56 TMP * (80-102 kg)	€/kg	Peso carcaça	2,352	<b>2,353</b>	0,001	0,0
Porco de reforma	€/kg	Peso carcaça	1,771	<b>1,773</b>	0,002	0,1

\* Taxa de músculo das peças

#### 4. DINAMARCA

PRODUTO	Unidade de Comercialização	Cotação em DKK		Cotação em €		Variação Semana Anterior (%)	
		sem 29/2023	sem 30/2023	sem 29/2023	sem 30/2023		
Porco +60 % carne	kg	Peso carcaça	13,80	<b>13,80</b>	1,85	<b>1,85</b>	0,0

#### 5. PAÍSES BAIXOS - BOLSA

PRODUTO	Unidade de Comercialização	Cotação (€)		Variação Semana Anterior (€/kg)	Variação Semana Anterior (%)	
		sem 28/2023	sem 29/2023			
Porco 56 % carne	€/kg	Peso carcaça	2,41	<b>2,41</b>	0,000	0,0
Leitão	€/Unidade		79,00	<b>79,00</b>	-	0,0

#### 6. ALEMANHA

PRODUTO	Unidade de Comercialização	Cotação (€)		Variação Semana Anterior (€/kg)	Variação Semana Anterior (%)	
		12/07/2023	19/07/2023			
Porco 56 % carne	€/kg	Peso carcaça	2,50	<b>2,50</b>	0,000	0,0

## Suíños

17-07 a 23-07-2023

### PREÇOS MÉDIOS DE MERCADO NA UNIÃO EUROPEIA

#### PORCO CLASSE E (€ / 100 kg Peso carcaça)

PAÍSES	SEMANA DE 10/07 a 16/07/23	SEMANA DE 03/07 a 09/07/23	VAR % Semana Anterior
Bélgica	241,04	242,74	-0,7
Bulgária	273,84	274,11	-0,1
República Checa	248,90	248,66	0,1
Dinamarca	207,22	207,28	0,0
Alemanha	260,82	259,81	0,4
Estónia	227,05	228,72	-0,7
Grécia			
Espanha	248,84	248,92	0,0
França	243,00	242,00	0,4
Croácia	256,00	256,00	0,0
Irlanda	223,19	222,78	0,2
Chipre	256,84	256,85	0,0
Letónia	275,52	278,52	-1,1
Lituânia	265,57	265,10	0,2
Luxemburgo	254,25	254,11	0,1
Hungria	257,87	254,42	1,4
Malta	227,17	227,19	0,0
Países Baixos	230,80	225,99	2,1
Áustria	263,20	264,67	-0,6
Polónia	267,47	273,79	-2,3
Portugal	267,48	267,36	0,0
Romenia	268,68	273,33	-1,7
Eslovénia	263,97	260,99	1,1
Eslováquia	261,78	257,05	1,8
Finlândia	221,28	222,33	-0,5
Suécia	220,23	216,75	1,6
U.E.	250,51	250,50	0,0

Nota:  
 As carcaças dos suínos são divididas em classes de acordo com o teor estimado de carne magra em percentagem de peso da carcaça e classificadas em conformidade (Grelha de Classificação SEUROP):

Classe S (Superior) - 60% ou mais

Classe E (Excelente) - 55% ou mais, mas menos de 60%

#### Preços de Mercado do Porco classe E na UE

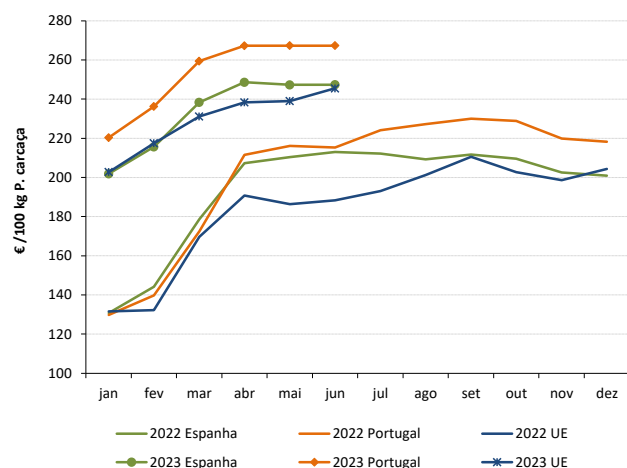

#### PORCO CLASSE S (€ / 100 kg Peso carcaça)

Bélgica	251,04	251,28	-0,1
República Checa	254,86	254,79	0,0
Dinamarca	210,58	210,63	0,0
Alemanha	264,58	263,80	0,3
Estónia	231,02	231,38	-0,2
Grécia			
Espanha	252,80	256,98	-1,6
França	251,00	250,00	0,4
Croácia	246,00	246,00	0,0
Irlanda	223,05	242,69	-8,1
Letónia	271,75	272,80	-0,4
Lituânia	254,11	257,66	-1,4
Luxemburgo	261,81	261,55	0,1
Hungria	264,15	257,40	2,6
Malta	227,28	227,68	-0,2
Países Baixos	231,94	227,13	2,1
Áustria	274,34	275,12	-0,3
Polónia	268,89	275,82	-2,5
Portugal	267,11	266,74	0,1
Romenia	271,01	273,89	-1,1
Eslovénia	283,06	280,27	1,0
Eslováquia	261,55	261,18	0,1
Finlândia	228,93	229,87	-0,4
Suécia	224,34	220,29	1,8
U.E.	251,02	252,06	-0,4

#### Preços de Mercado do Porco classe S na UE

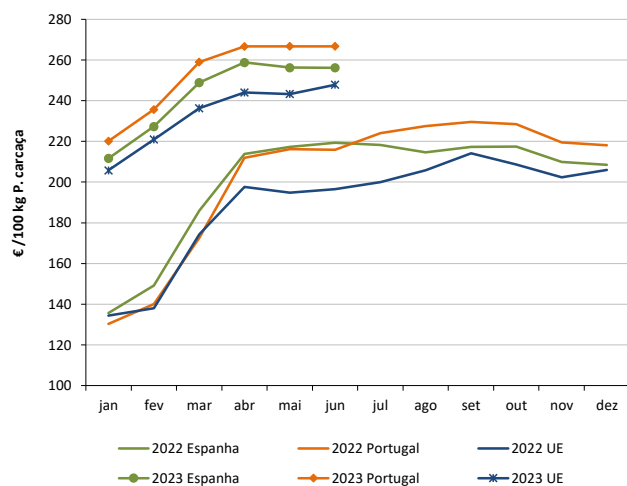

#### LEITÕES de cerca de 25 kg (€ / Unidade)

Bélgica	95,00	95,00	0,0
República Checa			
Dinamarca	70,19	70,21	0,0
Alemanha	98,60	98,50	0,1
Estónia		42,41	
Espanha	91,57	91,57	0,0
França	69,25	69,25	0,0
Croácia	118,00	118,00	0,0
Itália			
Letónia	80,05	80,79	-0,9
Hungria	71,29		
Países Baixos	74,25	74,25	0,0
Portugal	86,00	86,00	0,0
Finlândia	87,90	83,47	5,3
Suécia	85,81	83,99	2,2
U.E.	87,86	87,86	0,0

#### Preços de Mercado dos Leitões de 25 kg na UE

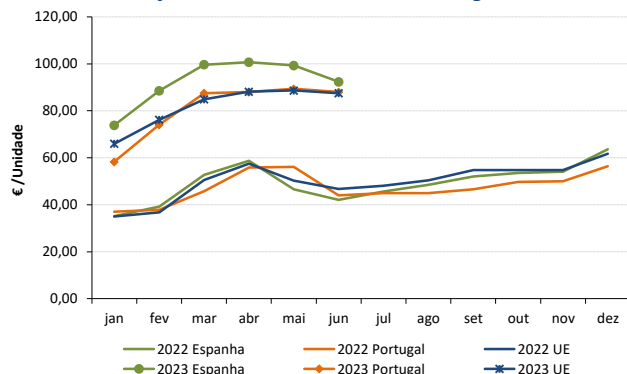

Fonte: Comissão Europeia - Regulamento de Execução (UE) 2017/1185

## Suíños

17-07 a 23-07-2023

### ÍNDICE DE PREÇOS DE PRODUTOS AGRÍCOLAS NO PRODUTOR (Base 2015)

(Continente)

	junho 2023	maio 2023	junho 2022	Var. % Mês anterior	Var. % Mês homólogo ano anterior
<b>Suíños</b>	180,92	180,79	143,91	0,1	25,7

Fonte: INE

### ÍNDICE HARMONIZADO DE PREÇOS NO CONSUMIDOR (Base 2015)

(Portugal)

	junho 2023	maio 2023	junho 2022	Var. % Mês anterior	Var. % Mês homólogo ano anterior
<b>Carne de Suíno</b>	147,56	148,03	136,12	-0,3	8,4

Fonte: Eurostat

### ABATES APROVADOS PARA CONSUMO - janeiro a maio

(Portugal)

	Cabeças		tonelada		Variação % período homólogo ano anterior	
	2023	2022	2023	2022	Cabeças	tonelada
<b>Leitões</b>	476 608	515 338	3 363,5	3 607,0	-7,5	-6,8
<b>Porcos de Engorda</b>	1 554 948	1 674 326	132 732,2	141 216,4	-7,1	-6,0
<b>Reprodutores</b>	16 725	18 164	2 447,6	2 754,0	-7,9	-11,1
<b>TOTAL</b>	2 048 281	2 207 828	138 543,2	147 577,4	-7,2	-6,1

Fonte: INE (dados provisórios)

#### Total de Suíños - Abates aprovados para consumo

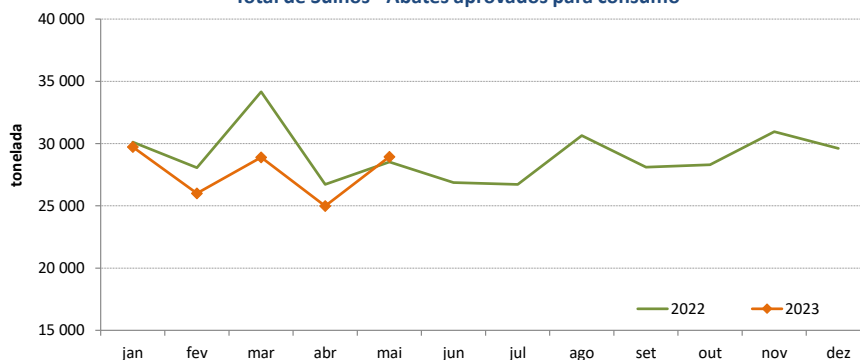

#### Porcos de Engorda - Abates aprovados para consumo

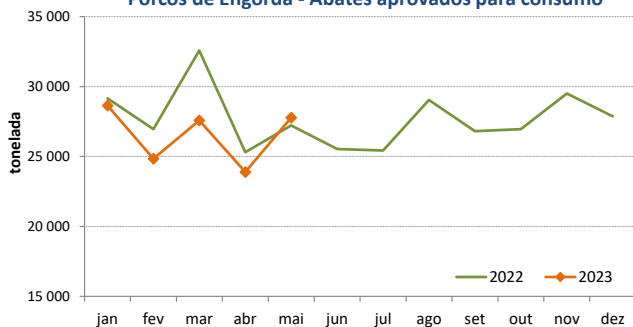

#### Leitões - Abates aprovados para consumo

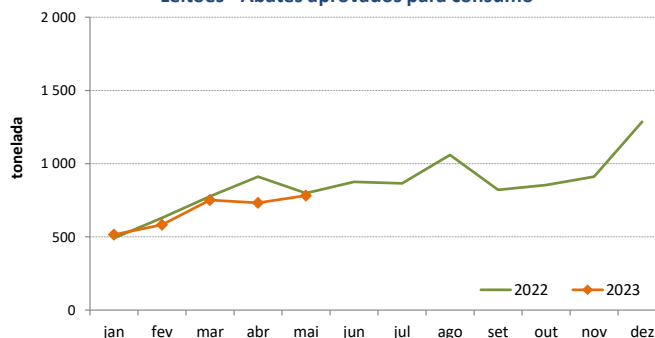

**Suíños**

17-07 a 23-07-2023

**COMÉRCIO INTERNACIONAL - janeiro a maio**

PRODUTO	ENTRADAS		SAÍDAS		Variação 2023/2022 %	
	2023	2022	2023	2022	ENTRADAS	SAÍDAS
<b>Cabeças</b>						
Outros Suínos Vivos <50 kg	55 535	53 496	86 480	68 583	3,8	26,1
Outros Suínos Vivos >50 kg	388 298	322 534	154 054	134 524	20,4	14,5
Suínos Rep. Raça Pura		34	884	1 765		-49,9
<b>TOTAL</b>	<b>443 833</b>	<b>376 064</b>	<b>241 418</b>	<b>204 872</b>	<b>18,0</b>	<b>17,8</b>
<b>tonelada</b>						
Carne Congelada	10 594	12 069	8 239	7 888	-12,2	4,4
Carne Fresca/Refrigerada	27 402	29 213	6 189	4 769	-6,2	29,8
Outros Suínos Vivos <50 kg	579	604	1 687	1 132	-4,1	49,1
Outros Suínos Vivos >50 kg	40 437	33 373	17 195	15 185	21,2	13,2
Suínos Rep. Raça Pura		5	130	273		-52,2
Miudezas	616	624	5 366	4 205	-1,3	27,6
<b>TOTAL</b>	<b>79 629</b>	<b>75 888</b>	<b>38 807</b>	<b>33 451</b>	<b>4,9</b>	<b>16,0</b>
<b>1 000 €</b>						
Carne Congelada	39 584	34 077	20 210	17 292	16,2	16,9
Carne Fresca/Refrigerada	103 585	92 152	17 441	12 987	12,4	34,3
Outros Suínos Vivos <50 kg	2 247	1 735	8 287	3 547	29,5	133,7
Outros Suínos Vivos >50 kg	76 453	46 162	39 067	24 743	65,6	57,9
Suínos Rep. Raça Pura		71	326	272		19,7
Miudezas	1 246	1 396	6 228	4 226	-10,7	47,4
<b>TOTAL</b>	<b>223 116</b>	<b>175 593</b>	<b>91 560</b>	<b>63 067</b>	<b>27,1</b>	<b>45,2</b>

Nota: estão incluídos os animais vivos e a carne das espécies suínas domésticas e não domésticas (por exemplo os javalis)

FONTE: INE (dados preliminares)

O conhecimento do mercado é a chave do sucesso!

O disponibiliza informação essencial para os empresários agrícolas e outros agentes tomarem as melhores decisões

Para consulta de preços de produtos agrícolas consultar o site: [regsima.gpp.pt/regsima/consulta/](https://regsima.gpp.pt/regsima/consulta/)

Coordenação Central  
Gabinete de Planeamento, Políticas e Administração Geral  
Direção de Serviços de Estatística  
Divisão de Estatística

tel: 213 234 600

SISTEMA DE INFORMAÇÃO DE MERCADOS AGRÍCOLAS  
e-mail: [sima@gpp.pt](mailto:sima@gpp.pt)  
Praça do Comércio, 1149-010 Lisboa

As Newsletter do SIMA podem também ser consultadas no facebook em: <https://www.facebook.com/SIMA.Portugal>