

Suínos

CONJUNTURA SEMANAL

Na semana em análise as cotações médias nacionais dos porcos classe E e classe S voltaram a manter-se estáveis em relação à semana anterior, pela 14ª semana consecutiva. No que se refere aos leitões registou-se uma diminuição dos animais de 19-25 kg (-10 cêntimos / kg) e estabilidade dos de <12 kg. Na Península Ibérica os preços dos porcos de engorda já se mantêm há mais de 3 meses, enquanto no resto da Europa estes continuam a subir e a alinhar com o preço de Espanha, maior exportador da UE. No Entre Douro e Minho a oferta e a procura de suínos para abate foram médias. Completa estabilidade das cotações dos porcos classe E e classe S.

Na Beira Litoral a oferta e a procura de suínos para abate foram médias. A procura, quer de porco de engorda, quer de leitão, registou uma ligeira melhoria. A oferta de leitão para assar continua a ser insuficiente e é reforçada pela oferta externa. Ligeiro acréscimo das cotações máx. dos porcos classe E (+2 cêntimos / kg) e classe S (+1 cêntimo / kg) e completa estabilidade dos leitões de <12 kg.

Na Beira Interior a oferta e a procura de suínos para abate foram médias e equilibradas. Acréscimo das cotações máx. dos porcos classe E (+3 cêntimos / kg) e classe S (+2 cêntimos / kg).

No Ribatejo e Oeste a oferta e a procura de suínos para abate foram médias. Estabilidade das cotações dos porcos classe E e classe S e dos leitões de <12 kg.

No Alentejo a oferta de suínos para abate foi média e a procura foi animada. As cotações dos porcos classe E e classe S mantiveram-se estáveis. Subida da cot. mín. dos leitões de 19-25 kg e descida das cot. máx. e +freq. (-10 cêntimos / kg).

No Algarve as cotações das porcas de refugio subiram (+2 cêntimos / kg).

COTAÇÕES MÉDIAS NACIONAIS - SEMANAIS

PRODUTO	Unidade de Comercialização	Estádio de Comercialização	MÉDIA DA SEMANA	Variação Percentual		
				Semana anterior	Semana homóloga do ano anterior	Semana homóloga do Triénio 2020-2022
<b>Porco classe E (57%*)</b>	€/ kg P.C.	Entrada Matadouro	<b>2,67</b>	0,0	20,3	39,2
<b>Porco classe S</b>	€/ kg P.C.	Entrada Matadouro	<b>2,67</b>	0,0	20,1	38,2
<b>Leitão até 12 kg</b>	€/ kg P.V.	Saída Produção	<b>4,45</b>	0,0	24,6	38,2
<b>Leitão 19 a 25 kg</b>	€/ kg P.V.	Saída Produção	<b>4,30</b>	-2,3	91,1	85,6

Nota: 1)\* Carne magra em % de peso da carcaça (ver nota na página 4)

2) kg P.C. - kg de Peso carcaça; kg P.V. - kg de Peso vivo

Gráficos de cotações mais frequentes

PORCO Classe E (57 %)  
Cotação Média Nacional

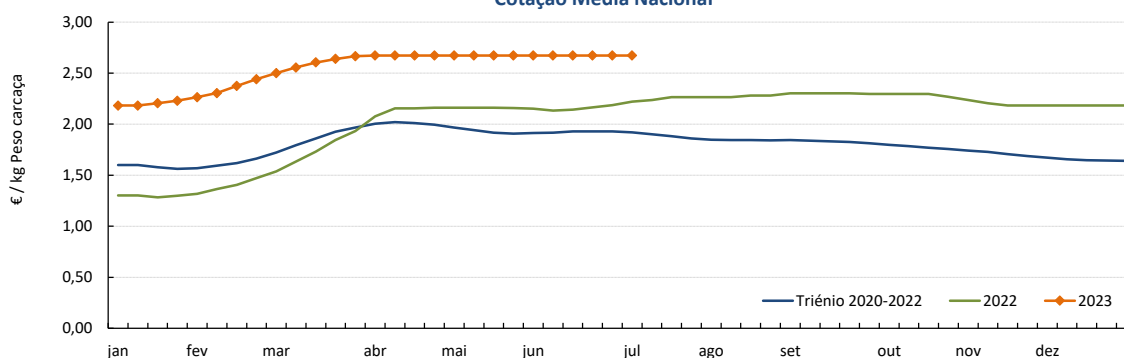

Fonte: SIMA

## Suínos

03-07 a 09-07-2023

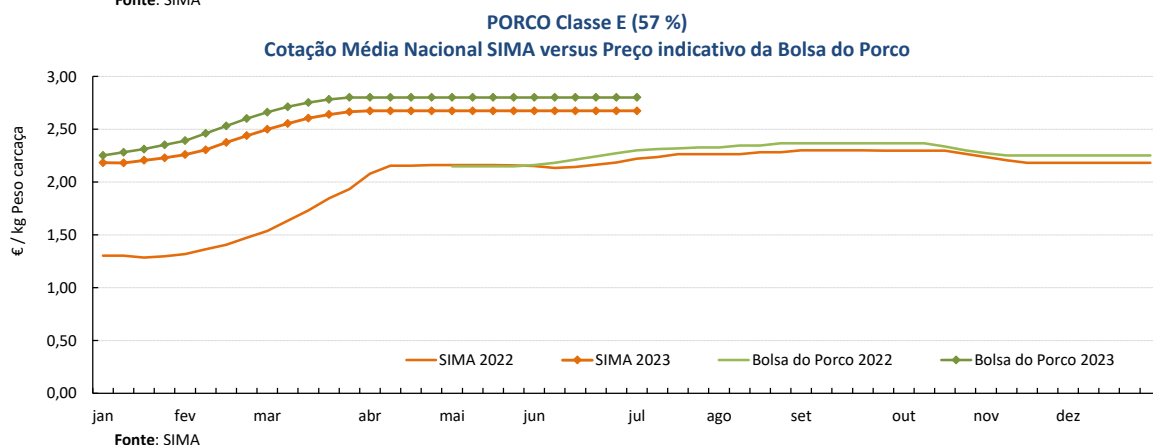
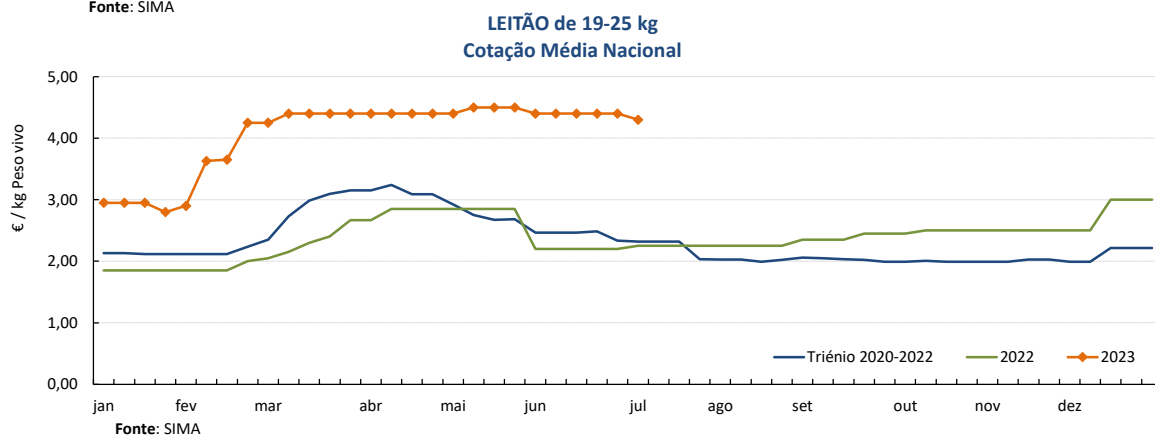
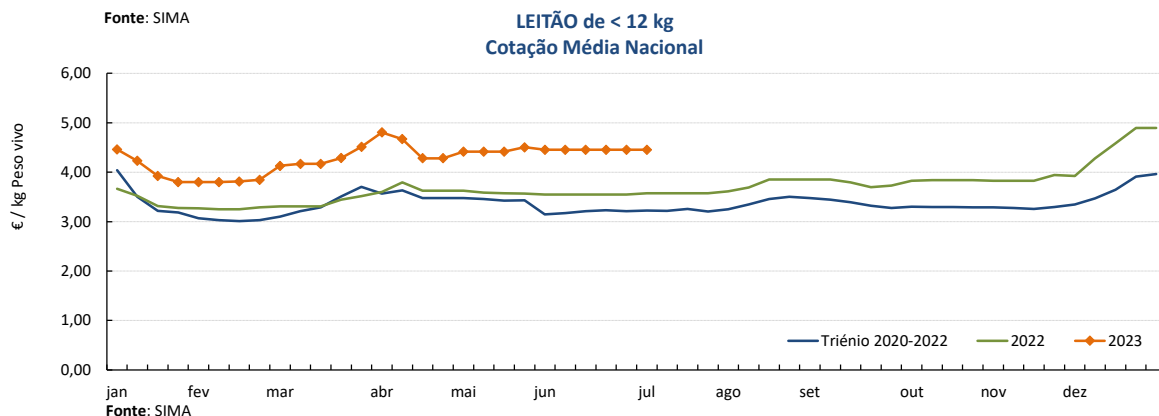
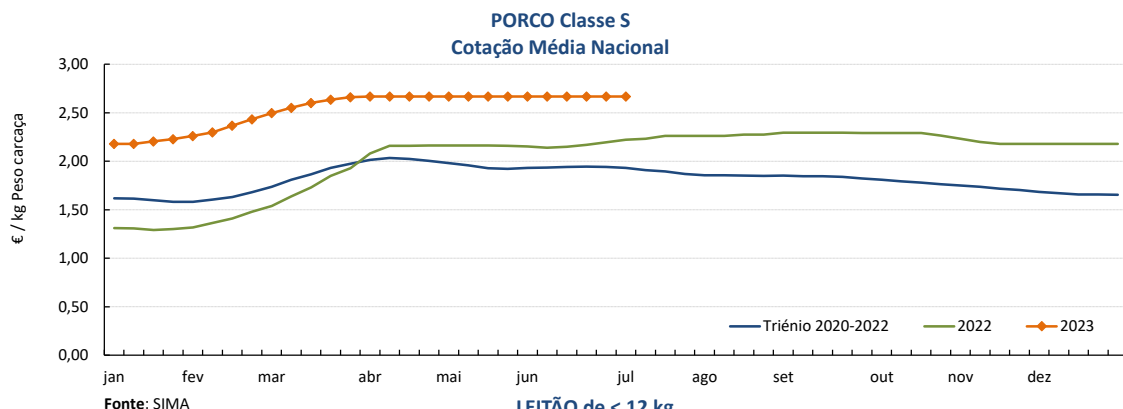

### COTAÇÕES MÉDIAS NACIONAIS - MENSAIS

PRODUTO	Unidade de Comercialização	Estádio de Comercialização	junho 2023	VARIACÃO PERCENTUAL		
				maio 2023	junho 2022	junho do Triénio 2020-2022
<b>Porco classe E (57%*)</b>	€/ kg P.C.	Entrada Matadouro	<b>2,67</b>	0,0	24,0	38,4
<b>Porco classe S</b>	€/ kg P.C.	Entrada Matadouro	<b>2,67</b>	0,0	23,4	37,0
<b>Leitão até 12 kg</b>	€/ kg P.V.	Saída Produção	<b>4,45</b>	0,3	25,5	38,7
<b>Leitão 19 a 25 kg</b>	€/ kg P.V.	Saída Produção	<b>4,40</b>	-1,7	100,0	77,5

Nota: kg P.C. - kg de Peso carcaça; kg P.V. - kg de Peso vivo

**Suínos**

03-07 a 09-07-2023

**Cotações em Bolsas / Mercados UE**
**1. PORTUGAL - BOLSA DO PORCO (MONTIJO)**

PRODUTO	Unidade de Comercialização	Unidade de Comercialização	Preço indicativo (€)				Variação Semana Anterior (€/kg)
			15/06/2023	22/06/2023	29/06/2023	06/07/2023	
<b>Porco classe E - 57% de músculo</b> (à entrada do matadouro)	€/kg	Peso carcaça	2,802	2,802	2,802	<b>2,802</b>	0,000

Nota: A partir da Sessão 1 de 2017 a Bolsa do Porco passou a apresentar apenas a variação em relação à semana anterior e na Sessão 18 de 2022 voltou a fixar semanalmente um preço indicativo não vinculativo

**2. ESPANHA**
**2.1. LÉRIDA - BOLSA**

PRODUTO	Unidade de Comercialização	Cotação (€)		Variação Semana Anterior (€/kg)	Variação Semana Anterior (%)	
		29/06/2023	06/07/2023			
<b>Porco Acabado de Lérida "Normal"</b>	€/kg	Peso vivo	2,025	<b>2,025</b>	0,000	0,0
<b>Porco Acabado de Lérida "Normal"</b>	€/kg	Peso carcaça	2,664	<b>2,664</b>	0,000	
<b>Leitão (20 kg)</b>	€/Unidade		83,00	<b>83,00</b>	0,000	0,0

**2.2. MADRID - BOLSA**

PRODUTO	Unidade de Comercialização	Cotação (€)		Variação Semana Anterior (€/kg)	Variação Semana Anterior (%)	
		27/06/2023	03/07/2023			
<b>Porco "Normal"</b>	€/kg	Peso vivo	2,013	<b>2,013</b>	0,000	0,0
<b>Porco "Normal"</b>	€/kg	Peso carcaça	2,713	<b>2,713</b>	0,000	
<b>Leitão de 16-18 kg</b>	€/Unidade		96,00	<b>96,00</b>	0,000	0,0

**3. FRANÇA - BRETANHA**

PRODUTO	Unidade de Comercialização	Cotação (€)		Variação Semana Anterior (€/kg)	Variação Semana Anterior (%)	
		29/06/2023	06/07/2023			
<b>Porco 56 TMP * (80-102 kg)</b>	€/kg	Peso carcaça	2,344	<b>2,350</b>	0,006	0,3
<b>Porco de reforma</b>	€/kg	Peso carcaça	1,768	<b>1,769</b>	0,001	0,1

\* Taxa de músculo das peças

**4. DINAMARCA**

PRODUTO	Unidade de Comercialização	Cotação em DKK		Cotação em €		Variação Semana Anterior (%)	
		sem 27/2023	sem 28/2023	sem 27/2023	sem 28/2023		
<b>Porco 61 % carne - 72,0-96,9 kg</b>	kg	Peso carcaça	13,80	<b>13,80</b>	1,85	<b>1,85</b>	0,0

**5. PAÍSES BAIXOS - BOLSA**

PRODUTO	Unidade de Comercialização	Cotação (€)		Variação Semana Anterior (€/kg)	Variação Semana Anterior (%)	
		sem 26/2023	sem 27/2023			
<b>Porco 56 % carne</b>	€/kg	Peso carcaça	2,37	<b>2,41</b>	0,040	1,7
<b>Leitão</b>	€/Unidade		79,00	<b>79,00</b>	-	0,0

**6. ALEMANHA**

PRODUTO	Unidade de Comercialização	Cotação (€)		Variação Semana Anterior (€/kg)	Variação Semana Anterior (%)	
		28/06/2023	05/07/2023			
<b>Porco 56 % carne</b>	€/kg	Peso carcaça	2,50	<b>2,50</b>	0,000	0,0

## Suíños

03-07 a 09-07-2023

### PREÇOS MÉDIOS DE MERCADO NA UNIÃO EUROPEIA

#### PORCO CLASSE E (€ / 100 kg Peso carcaça)

PAÍSES	SEMANA DE	SEMANA DE	VAR %
	26/06 a 02/07/23	19/06 a 25/06/23	
Bélgica	239,58	236,82	1,2
Bulgária	274,54	276,86	-0,8
República Checa	242,86	240,59	0,9
Dinamarca	207,32	207,28	0,0
Alemanha	257,33	253,49	1,5
Estónia	217,38	218,05	-0,3
Grécia	0,00	0,00	
Espanha	247,78	249,00	-0,5
França	239,00	235,00	1,7
Croácia	249,00	248,00	0,4
Irlanda	222,64	222,58	0,0
Chipre	257,48	256,62	0,3
Letónia	273,66	272,05	0,6
Lituânia	259,15	257,89	0,5
Luxemburgo	247,00	247,00	0,0
Hungria	256,75	259,07	-0,9
Malta	226,38	226,32	0,0
Países Baixos	223,40	223,41	0,0
Áustria	257,70	257,09	0,2
Polónia	272,93	271,17	0,7
Portugal	267,36	267,36	0,0
Romenia	275,38	277,82	-0,9
Eslovénia	0,00	254,62	
Eslováquia	255,44	255,87	-0,2
Finlândia	222,48	222,12	0,2
Suécia	218,53	219,81	-0,6
U.E.	248,67	247,26	0,6

Nota:

As carcaças dos suínos são divididas em classes de acordo com o teor estimado de carne magra em percentagem de peso da carcaça e classificadas em conformidade (Grelha de Classificação SEUROP):

Classe S (Superior) - 60% ou mais

Classe E (Excelente) - 55% ou mais, mas menos de 60%

#### Preços de Mercado do Porco classe E na UE

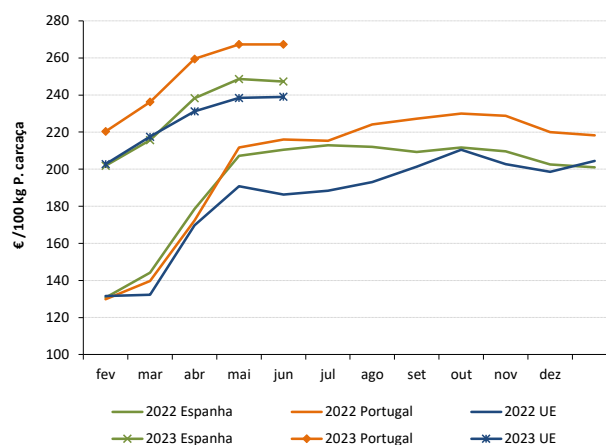

#### PORCO CLASSE S (€ / 100 kg Peso carcaça)

Bélgica	249,58	247,39	0,9
República Checa	248,64	246,49	0,9
Dinamarca	210,28	210,23	0,0
Alemanha	261,39	257,35	1,6
Estónia	223,03	223,39	-0,2
Grécia	0,00	0,00	
Espanha	252,96	257,02	-1,6
França	246,00	242,00	1,7
Croácia	249,00	243,00	2,5
Irlanda	222,55	222,41	0,1
Letónia	266,14	262,39	1,4
Lituânia	247,13	243,38	1,5
Luxemburgo	254,05	254,05	0,0
Hungria	260,03	261,95	-0,7
Malta	227,36	227,71	-0,2
Países Baixos	224,54	224,55	0,0
Áustria	268,82	267,88	0,4
Polónia	275,14	273,24	0,7
Portugal	266,74	266,74	0,0
Romenia	275,60	279,40	-1,4
Eslovénia	0,00	274,90	
Eslováquia	254,70	253,58	0,4
Finlândia	230,26	229,92	0,1
Suécia	221,76	223,66	-0,8
U.E.	249,66	249,23	0,2

#### Preços de Mercado do Porco classe S na UE

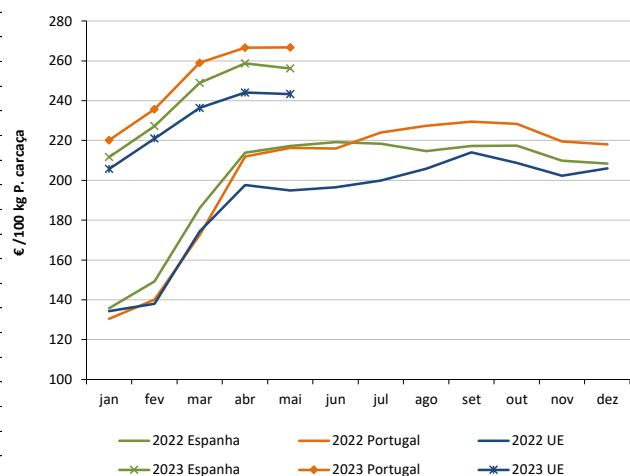

#### LEITÕES de cerca de 25 kg (€ / Unidade)

Bélgica	95,00	94,00	1,1
República Checa	0,00	0,00	
Dinamarca	69,29	69,27	0,0
Alemanha	96,80	96,50	0,3
Estónia	0,00	0,00	
Espanha	91,57	91,57	0,0
França	68,75	68,75	0,0
Croácia	117,20	117,20	0,0
Itália	0,00	112,92	
Letónia	77,40	84,31	
Hungria	81,73	86,57	-5,6
Países Baixos	74,25	74,25	0,0
Portugal	88,00	88,00	0,0
Finlândia	88,19	84,96	3,8
Suécia	83,69	86,31	-3,0
U.E.	87,33	87,34	0,0

#### Preços de Mercado dos Leitões de 25 kg na UE

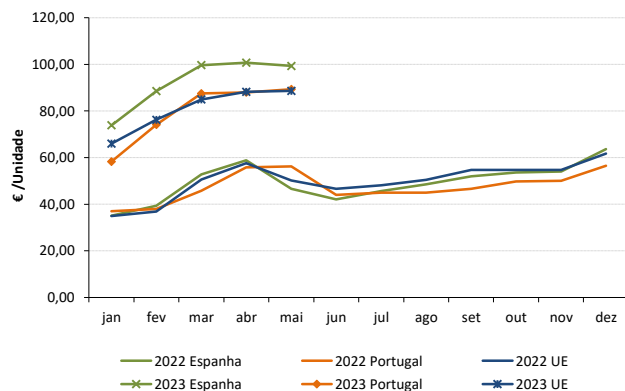

Fonte: Comissão Europeia - Regulamento de Execução (UE) 2017/1185

## Suíños

03-07 a 09-07-2023

### PEÇAS DE PORCO - PREÇOS MÉDIOS MENSAIS

Produto	Unidade de Comercialização	junho 2023	Variação Percentual	
			maio 2023	junho 2022
Perna de Porco com osso	€/kg	<b>2,96</b>	0,0	2,1
Pá de Porco com osso	€/kg	<b>3,15</b>	0,8	24,7
Lombo de Porco (Lombada) com osso	€/kg	<b>3,26</b>	0,0	3,5
Entremeada de Porco (Barriga)	€/kg	<b>4,00</b>	0,4	6,4

Fonte: APIC (no âmbito do REGULAMENTO DE EXECUÇÃO (UE) 2019/1746 DA COMISSÃO EUROPEIA relativo à Transparência de Mercado - Artigo 11, Anexo I, nº 6)  
APIC - Associação Portuguesa dos Industriais de Carne

**Perna de Porco**  
Preço médio mensal (€/kg)

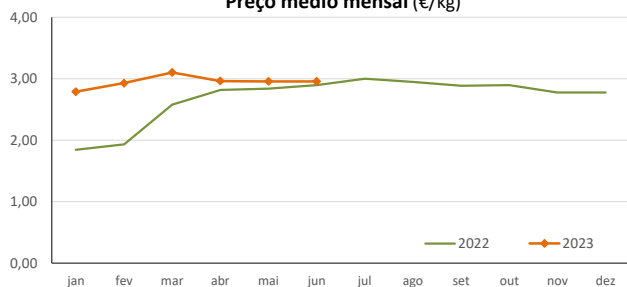

**Pá de Porco**  
Preço médio mensal (€/kg)

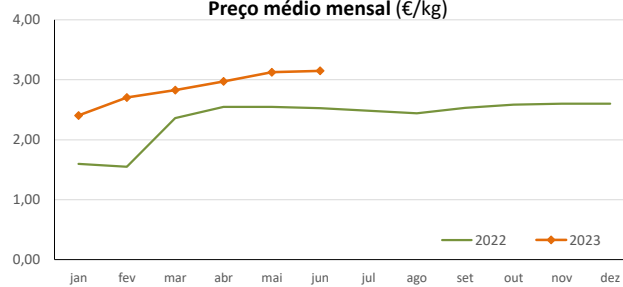

**Lombo de Porco**  
Preço médio mensal (€/kg)

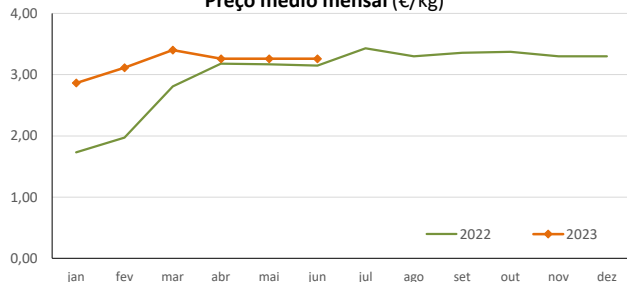

**Entremeada de Porco**  
Preço médio mensal (€/kg)

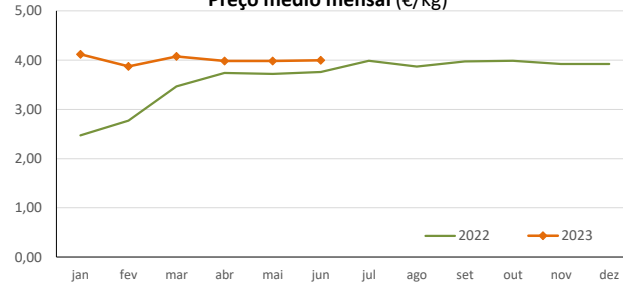

### ABATES APROVADOS PARA CONSUMO - janeiro a abril

(Portugal)

	Cabeças		tonelada		Variação período homólogo do ano anterior (%)	
	2023	2022	2023	2022	Cabeças	tonelada
Leitões	367 927	401 876	2 581,5	2 808,5	-8,4	-8,1
Porcos de Engorda	1 223 795	1 345 328	104 953,1	113 999,0	-9,0	-7,9
Reprodutores	14 199	14 811	2 073,8	2 248,9	-4,1	-7,8
TOTAL	1 605 921	1 762 015	109 608,4	119 056,5	-8,9	-7,9

FONTE: INE (dados provisórios)

Suíños - Abates aprovados para consumo

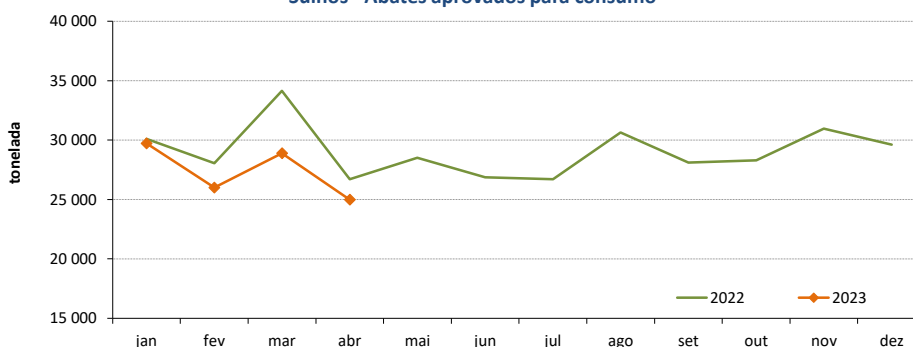

## Suíños

03-07 a 09-07-2023

### ÍNDICE DE PREÇOS DE PRODUTOS AGRÍCOLAS NO PRODUTOR (Base 2015)

(Continente)

	maio 2023	abril 2023	maio 2022	Var. % Mês anterior	Var. % Mês ano anterior
<b>Suíños</b>	180,79	180,79	143,02	0,0	26,4

FONTE: INE

### ÍNDICE HARMONIZADO DE PREÇOS NO CONSUMIDOR (Base 2015)

(Portugal)

	maio 2023	abril 2023	maio 2022	Var. % Mês anterior	Var. % Mês homólogo ano anterior
<b>Carne de Suíno</b>	148,03	154,12	136,52	-4,0	8,4

Fonte: Eurostat

### COMÉRCIO INTERNACIONAL - janeiro a abril

PRODUTO	ENTRADAS		SAÍDAS		Variação 2023/2022 %	
	2023	2022	2023	2022	ENTRADAS	SAÍDAS
<b>Cabeças</b>						
<b>Outros Suínos Vivos &lt;50 kg</b>	41 849	43 453	69 164	49 625	-3,7	39,4
<b>Outros Suínos Vivos &gt;50 kg</b>	305 436	245 684	124 236	112 853	24,3	10,1
<b>Suínos Rep. Raça Pura</b>	0	34	628	1 765		-64,4
<b>TOTAL</b>	347 285	289 171	194 028	164 243	20,1	18,1
<b>tonelada</b>						
<b>Carne Congelada</b>	8 558	9 950	6 850	6 212	-14,0	10,3
<b>Carne Fresca/Refrigerada</b>	22 026	23 158	4 853	3 800	-4,9	27,7
<b>Outros Suínos Vivos &lt;50 kg</b>	442	497	1 344	905	-11,0	48,4
<b>Outros Suínos Vivos &gt;50 kg</b>	31 979	25 454	13 864	12 794	25,6	8,4
<b>Suínos Rep. Raça Pura</b>	0	5	118	273		-56,8
<b>Miudezas</b>	575	539	3 722	3 431	6,8	8,5
<b>TOTAL</b>	63 580	59 603	30 750	27 416	6,7	12,2
<b>1 000 €</b>						
<b>Carne Congelada</b>	30 970	27 235	16 559	13 542	13,7	22,3
<b>Carne Fresca/Refrigerada</b>	80 981	70 795	13 254	9 535	14,4	39,0
<b>Outros Suínos Vivos &lt;50 kg</b>	1 645	1 421	6 166	2 675	15,7	130,5
<b>Outros Suínos Vivos &gt;50 kg</b>	59 010	33 215	31 468	20 498	77,7	53,5
<b>Suínos Rep. Raça Pura</b>	0	71	274	272		0,7
<b>Miudezas</b>	1 132	1 151	4 747	3 358	-1,7	41,4
<b>TOTAL</b>	173 738	133 888	72 467	49 880	29,8	45,3

Nota: estão incluídos os animais vivos e a carne das espécies suínas domésticas e não domésticas (por exemplo os javalis)

FONTE: INE (dados preliminares)

O conhecimento do mercado é a chave do sucesso!

O SIMA disponibiliza informação essencial para os empresários agrícolas e outros agentes tomarem as melhores decisões

 Para consulta de preços de produtos agrícolas consultar o site: [regsima.gpp.pt/regsima/consulta/](https://regsima.gpp.pt/regsima/consulta/)
**Coordenação Central**  
 Gabinete de Planeamento, Políticas e Administração Geral  
 Direção de Serviços de Estatística  
 Divisão de Estatística

tel: 213 234 600

**SISTEMA DE INFORMAÇÃO DE MERCADOS AGRÍCOLAS**  
 e-mail: [sima@gpp.pt](mailto:sima@gpp.pt)  
 Praça do Comércio, 1149-010 Lisboa

 As Newsletters do SIMA podem também ser consultadas no facebook em: <https://www.facebook.com/SIMA.Portugal>