

Suínos

DESTAQUE SEMANAL

Na semana em análise as cotações médias nacionais dos porcos classe E e classe S voltaram a manter-se estáveis em relação à semana anterior, pela 13ª semana consecutiva; estabilidade dos leitões, de <12 kg e de 19-25 kg.

Na Beira Litoral deu-se um pequeno acréscimo das cotações máx. dos porcos classe E e classe S e da cot. +freq. das porcas de refugio (+1 cêntimo / kg).

No Ribatejo e Oeste as cotação mín. (-9 cêntimos / kg) e máx. (-29 cêntimos / kg) dos leitões de <12 kg sofreram uma redução.

COTAÇÕES MÉDIAS NACIONAIS - SEMANAIS

PRODUTO	Unidade de Comercialização	Estádio de Comercialização	MÉDIA DA SEMANA	Variação Percentual		
				Semana anterior	Semana homóloga do ano anterior	Semana homóloga do Triénio 2020-2022
Porco classe E (57%*)	€/ kg P.C.	Entrada Matadouro	2,67	0,0	22,3	38,6
Porco classe S	€/ kg P.C.	Entrada Matadouro	2,67	0,0	21,4	37,3
Leitão até 12 kg	€/ kg P.V.	Saída Produção	4,45	0,0	25,5	38,6
Leitão 19 a 25 kg	€/ kg P.V.	Saída Produção	4,40	0,0	100,0	88,6

Nota: 1)* Carne magra em % de peso da carcaça (ver nota na página 4)

2) kg P.C. - kg de Peso carcaça; kg P.V. - kg de Peso vivo

Gráficos de cotações mais frequentes

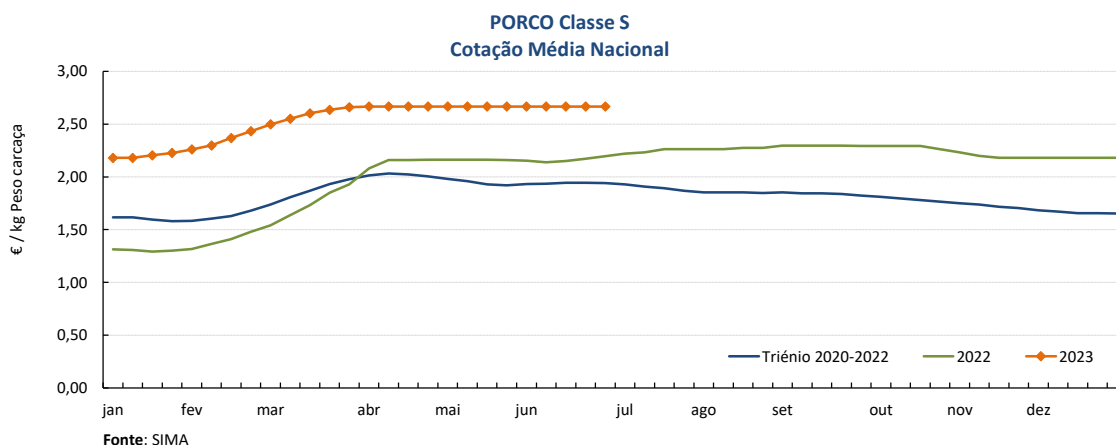
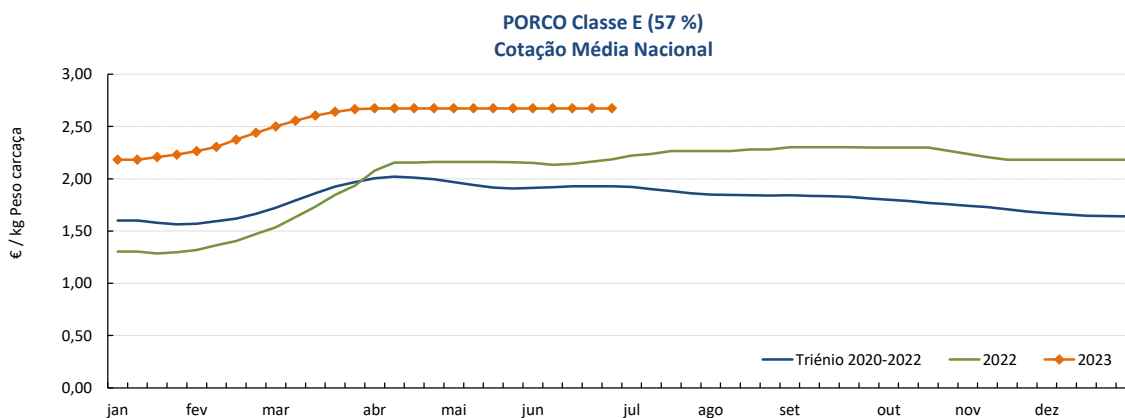

Suínos

26-06 a 02-07-2023

Gráficos de cotações mais frequentes

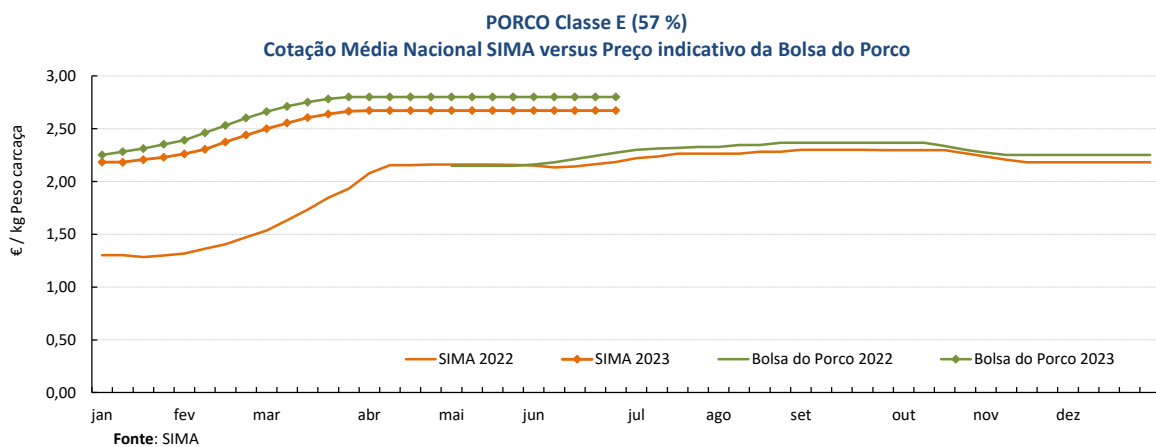
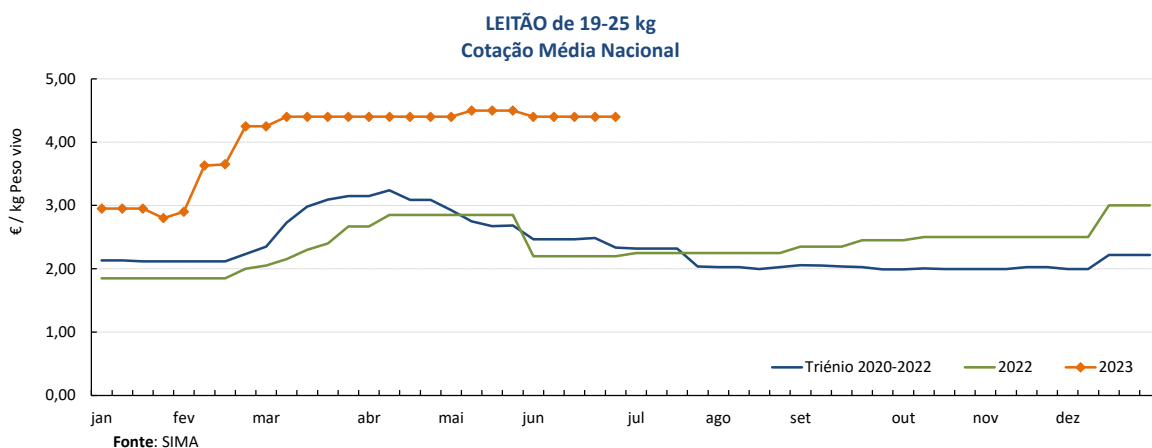
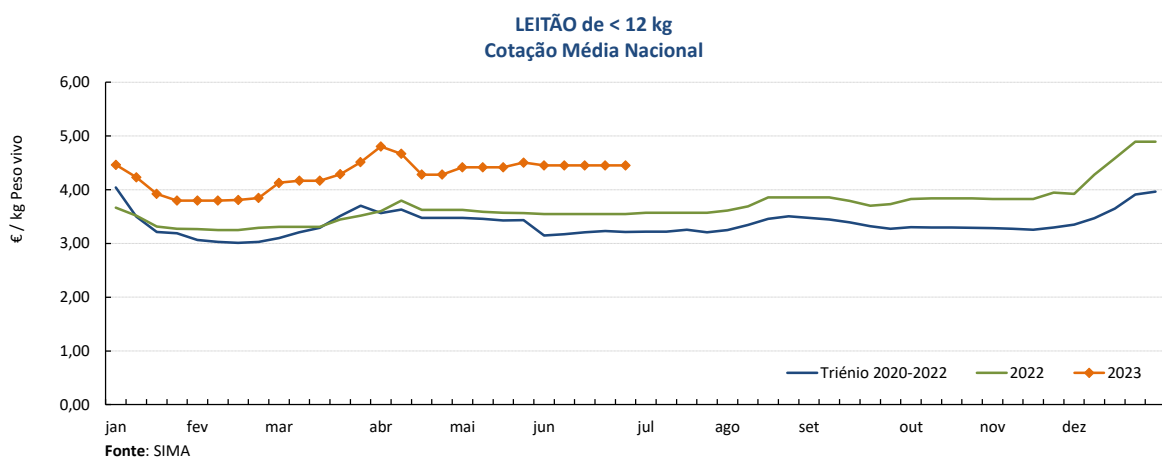

Suíños

26-06 a 02-07-2023

Cotações em Bolsas / Mercados UE

1. PORTUGAL - BOLSA DO PORCO (MONTIJO)

PRODUTO	Unidade de Comercialização	Unidade de Comercialização	Preço indicativo (€)				Variação Semana Anterior (€/kg)
			08/06/2023	15/06/2023	22/06/2023	29/06/2023	
Porco classe E - 57% de músculo (à entrada do matadouro)	€/kg	Peso carcaça	2,802	2,802	2,802	2,802	0,000

Nota: A partir da Sessão 1 de 2017 a Bolsa do Porco passou a apresentar apenas a variação em relação à semana anterior e na Sessão 18 de 2022 voltou a fixar semanalmente um preço indicativo não vinculativo

2. ESPANHA

2.1. LÉRIDA - BOLSA

PRODUTO	Unidade de Comercialização	Cotação (€)		Variação Semana Anterior (€/kg)	Variação Semana Anterior (%)	
		22/06/2023	29/06/2023			
Porco Acabado de Lérida "Normal"	€/kg	Peso vivo	2,025	2,025	0,000	0,0
Porco Acabado de Lérida "Normal"	€/kg	Peso carcaça	2,664	2,664	0,000	
Leitão (20 kg)	€/Unidade		83,00	83,00	0,000	0,0

2.2. MADRID - BOLSA

PRODUTO	Unidade de Comercialização	Cotação (€)		Variação Semana Anterior (€/kg-Unidade)	Variação Semana Anterior (%)	
		20/06/2023	27/06/2023			
Porco "Normal"	€/kg	Peso vivo	2,013	2,013	0,000	0,0
Porco Carcaça classe E	€/kg	Peso carcaça	2,713	2,713	0,000	0,0
Leitão "selecto"	€/Unidade		96,00	96,00	0,000	0,0

3. FRANÇA - BRETANHA

PRODUTO	Unidade de Comercialização	Cotação (€)		Variação Semana Anterior (€/kg)	Variação Semana Anterior (%)	
		22/06/2023	29/06/2023			
Porco 56 TMP * (80-102 kg)	€/kg	Peso carcaça	2,279	2,344	0,065	2,9
Porco de reforma	€/kg	Peso carcaça	1,735	1,768	0,033	1,9

* Taxa de músculo das peças

4. DINAMARCA

PRODUTO	Unidade de Comercialização	Cotação em DKK		Cotação em €		Variação Semana Anterior (%)	
		sem 26/2023	sem 27/2023	sem 26/2023	sem 27/2023		
Porco +60 % carne	kg	Peso carcaça	13,80	13,80	1,85	1,85	0,0

5. PAÍSES BAIXOS - BOLSA

PRODUTO	Unidade de Comercialização	Cotação (€)		Variação Semana Anterior (€/kg)	Variação Semana Anterior (%)	
		sem 25/2023	sem 26/2023			
Porco 56 % carne	€/kg	Peso carcaça	2,37	2,37	0,000	0,0
Leitão	€/Unidade		79,00	79,00	-	0,0

6. ALEMANHA

PRODUTO	Unidade de Comercialização	Cotação (€)		Variação Semana Anterior (€/kg)	Variação Semana Anterior (%)	
		21/06/2023	28/06/2023			
Porco 56 % carne	€/kg	Peso carcaça	2,43	2,50	0,070	2,9

Suíños

26-06 a 02-07-2023

PREÇOS MÉDIOS DE MERCADO NA UNIÃO EUROPEIA

PORCO CLASSE E (€ / 100 kg Peso carcaça)

PAÍSES	SEMANA DE 19/06 a 25/06/23	SEMANA DE 12/06 a 18/06/23	VAR % Semana Anterior
Bélgica	236,82	237,74	-0,4
Bulgária	276,86	276,82	0,0
República Checa	240,59	238,66	0,8
Dinamarca	207,41	207,34	0,0
Alemanha	253,49	253,57	0,0
Estónia	218,05	215,50	1,2
Grécia		270,66	
Espanha	249,00	246,66	0,9
França	235,00	231,00	1,7
Croácia	248,00	248,00	0,0
Irlanda		222,51	
Chipre	256,62	244,52	4,9
Letónia	272,05	271,41	0,2
Lituânia	257,89	256,48	0,5
Luxemburgo	247,00	246,73	0,1
Hungria	259,07	256,73	0,9
Malta	226,32	226,35	0,0
Países Baixos	223,41	218,07	2,4
Áustria	255,76	256,91	-0,4
Polónia	271,17	267,98	1,2
Portugal	267,36	267,36	0,0
Romenia	277,82	283,53	-2,0
Eslovénia	254,62	252,25	0,9
Eslováquia	255,87	258,44	-1,0
Finlândia	222,12	222,06	0,0
Suécia	219,81	221,46	-0,7
U.E.	247,23	245,65	0,6

Nota:

As carcaças dos suínos são divididas em classes de acordo com o teor estimado de carne magra em percentagem de peso da carcaça e classificadas em conformidade (Grelha de Classificação SEUROP):

Classe S (Superior) - 60% ou mais

Classe E (Excelente) - 55% ou mais, mas menos de 60%

Preços de Mercado do Porco classe E na UE

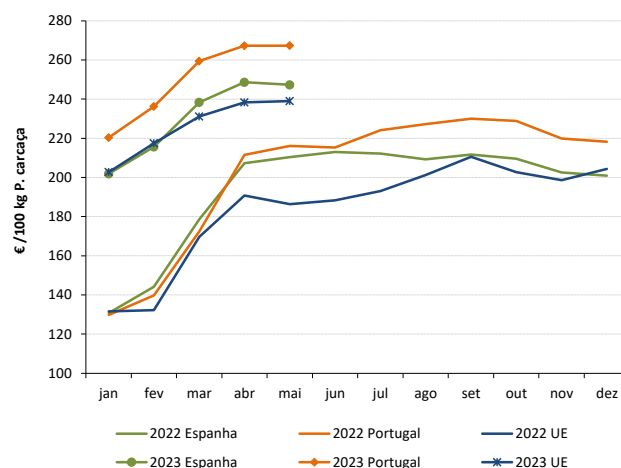

PORCO CLASSE S (€ / 100 kg Peso carcaça)

Bélgica	247,39	247,11	0,1
República Checa	246,49	244,93	0,6
Dinamarca	210,10	210,02	0,0
Alemanha	257,35	257,02	0,1
Estónia	223,39	220,22	1,4
Grécia		270,66	
Espanha	257,02	257,13	0,0
França	242,00	238,00	1,7
Croácia	243,00	245,00	-0,8
Irlanda		222,46	
Letónia	262,39	261,57	0,3
Lituânia	243,38	240,18	1,3
Luxemburgo	254,05	254,61	-0,2
Hungria	261,95	260,10	0,7
Malta	227,71	227,34	0,2
Países Baixos	224,55	219,21	2,4
Áustria	267,32	267,81	-0,2
Polónia	273,24	269,70	1,3
Portugal	266,74	266,74	0,0
Romenia	279,40	284,74	-1,9
Eslovénia	274,90	272,66	0,8
Eslováquia	253,58	258,13	-1,8
Finlândia	229,92	230,26	-0,1
Suécia	223,66	224,82	-0,5
U.E.	249,20	248,20	0,4

Preços de Mercado do Porco classe S na UE

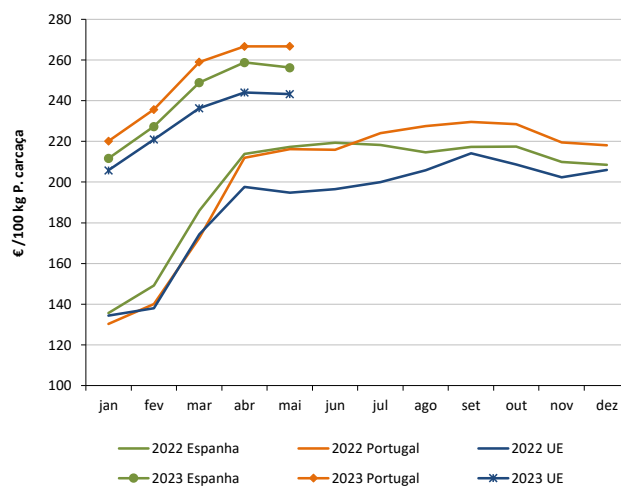

LEITÕES de cerca de 25 kg (€ / Unidade)

Bélgica	94,00	94,00	0,0
República Checa			
Dinamarca	69,27	69,25	0,0
Alemanha	96,50	96,50	0,0
Estónia			
Espanha	91,57	91,97	-0,4
França	68,75	68,00	1,1
Croácia	117,20	117,20	0,0
Itália	112,92	113,30	-0,3
Letónia	84,31	84,31	
Hungria	86,57	91,51	-5,4
Países Baixos	74,25	73,75	0,7
Portugal	88,00	88,00	0,0
Finlândia	84,96	87,74	-3,2
Suécia	86,31	85,06	1,5
U.E.	87,34	87,46	-0,1

Preços de Mercado dos Leitões de 25 kg na UE

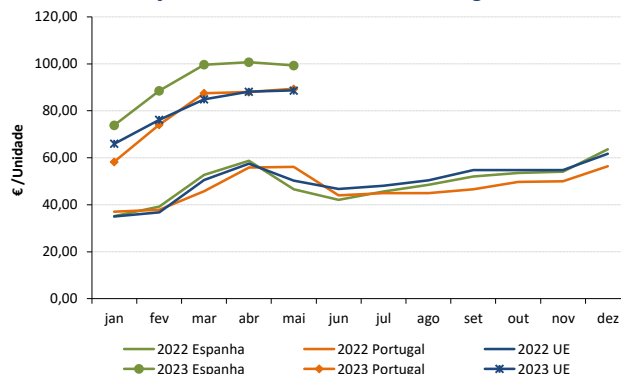

Fonte: Comissão Europeia - Regulamento de Execução (UE) 2017/1185

Suíños

26-06 a 02-07-2023

ÍNDICE DE PREÇOS DE PRODUTOS AGRÍCOLAS NO PRODUTOR (Base 2015)

(Continente)

	maio 2023	abril 2023	maio 2022	Var. % Mês anterior	Var. % Mês homólogo ano anterior
Suíños	180,79	180,79	143,02	0,0	26,4

Fonte: INE

ÍNDICE HARMONIZADO DE PREÇOS NO CONSUMIDOR (Base 2015)

(Portugal)

	maio 2023	abril 2023	maio 2022	Var. % Mês anterior	Var. % Mês homólogo ano anterior
Carne de Suíno	148,03	154,12	136,52	-4,0	8,4

Fonte: Eurostat

ABATES APROVADOS PARA CONSUMO - janeiro a abril

(Portugal)

	Cabeças		tonelada		Variação % período homólogo ano anterior	
	2023	2022	2023	2022	Cabeças	tonelada
Leitões	367 927	401 876	2 581,5	2 808,5	-8,4	-8,1
Porcos de Engorda	1 223 795	1 345 328	104 953,1	113 999,0	-9,0	-7,9
Reprodutores	14 199	14 811	2 073,8	2 248,9	-4,1	-7,8
TOTAL	1 605 921	1 762 015	109 608,4	119 056,5	-8,9	-7,9

Fonte: INE (dados provisórios)

Total de Suínos - Abates aprovados para consumo

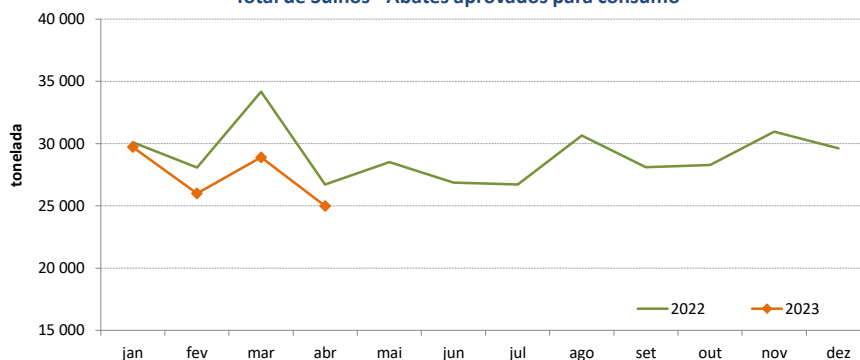

Porcos de Engorda - Abates aprovados para consumo

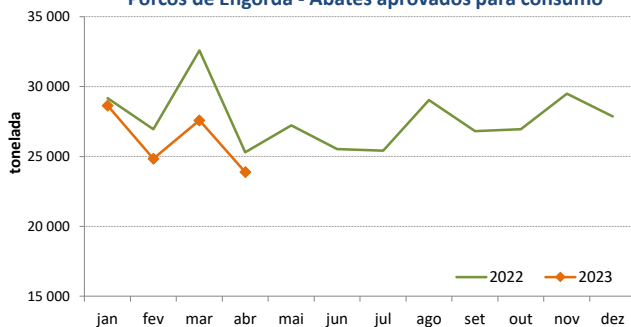

Leitões - Abates aprovados para consumo

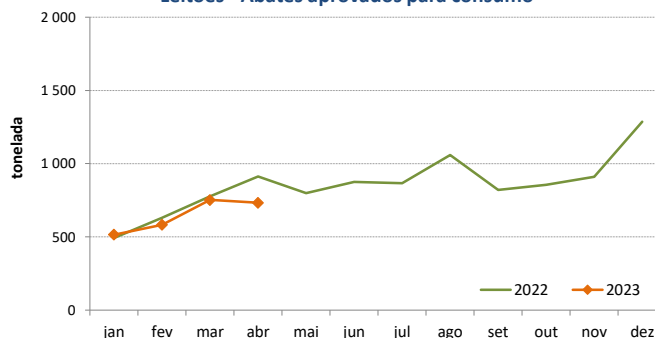

Suínos

26-06 a 02-07-2023

COMÉRCIO INTERNACIONAL - janeiro a abril

PRODUTO	ENTRADAS		SAÍDAS		Variação 2023/2022 %	
	2023	2022	2023	2022	ENTRADAS	SAÍDAS
Cabeças						
Outros Suínos Vivos <50 kg	41 849	43 453	69 164	49 625	-3,7	39,4
Outros Suínos Vivos >50 kg	305 436	245 684	124 236	112 853	24,3	10,1
Suínos Rep. Raça Pura		34	628	1 765		-64,4
TOTAL	347 285	289 171	194 028	164 243	20,1	18,1
tonelada						
Carne Congelada	8 558	9 950	6 850	6 212	-14,0	10,3
Carne Fresca/Refrigerada	22 026	23 158	4 853	3 800	-4,9	27,7
Outros Suínos Vivos <50 kg	442	497	1 344	905	-11,0	48,4
Outros Suínos Vivos >50 kg	31 979	25 454	13 864	12 794	25,6	8,4
Suínos Rep. Raça Pura		5	118	273		-56,8
Miudezas	575	539	3 722	3 431	6,8	8,5
TOTAL	63 580	59 603	30 750	27 416	6,7	12,2
1 000 €						
Carne Congelada	30 970	27 235	16 559	13 542	13,7	22,3
Carne Fresca/Refrigerada	80 981	70 795	13 254	9 535	14,4	39,0
Outros Suínos Vivos <50 kg	1 645	1 421	6 166	2 675	15,7	130,5
Outros Suínos Vivos >50 kg	59 010	33 215	31 468	20 498	77,7	53,5
Suínos Rep. Raça Pura		71	274	272		0,7
Miudezas	1 132	1 151	4 747	3 358	-1,7	41,4
TOTAL	173 738	133 888	72 467	49 880	29,8	45,3

Nota: estão incluídos os animais vivos e a carne das espécies suínas domésticas e não domésticas (por exemplo os javalis)

FONTE: INE (dados preliminares)

O conhecimento do mercado é a chave do sucesso!



O SIMA disponibiliza informação essencial para os empresários agrícolas e outros agentes tomarem as melhores decisões

Para consulta de preços de produtos agrícolas consultar o site: regsima.gpp.pt/regsima/consulta/

Coordenação Central
Gabinete de Planeamento, Políticas e Administração Geral
Direção de Serviços de Estatística
Divisão de Estatística

tel: 213 234 600

SISTEMA DE INFORMAÇÃO DE MERCADOS AGRÍCOLAS
e-mail: sima@gpp.pt
Praça do Comércio, 1149-010 Lisboa

As Newsletter do SIMA podem também ser consultadas no facebook em: <https://www.facebook.com/SIMA.Portugal>