

Aves

DESTAQUE SEMANAL - AVES

Na semana em análise a cotação média nacional do frango abatido (65% - de 1100 a 1300 g) apresentou um pequeno acréscimo em relação à semana anterior (+2 cêntimos / kg); estabilidade das cotações médias nacionais do frango vivo (de 1,8 kg), do peru vivo (de 14 a 15 kg) e do peru abatido (80% - de 5,7 a 9,8 kg).

No Ribatejo e Oeste deu-se um ligeiro acréscimo da cotação +freq. do frango abatido de 1100-1300 g (+5 cêntimos / kg), sendo a oferta e a procura médias.

Na Beira Litoral as cotações das galinhas vivas pesadas (-4 cêntimos / kg) e semipesadas (-10 cêntimos / kg) diminuíram em relação à semana anterior.

COTAÇÕES MÉDIAS NACIONAIS - SEMANAIS

PRODUTO	Unidade de Comercialização	Estádio de Comercialização	MÉDIA DA SEMANA	VARIÇÃO PERCENTUAL		
				Semana Anterior	Semana Homóloga do ano anterior	Semana Homóloga do Triénio 2020-2022
Frango vivo - 1,8 kg	€/ kg Peso vivo	entrada centro abate	1,30	0,0	4,0	23,8
Frango 65 % - 1,1 a 1,3 kg	€/ kg Peso carcaça	porta do cliente	2,50	1,0	1,0	29,9
Peru vivo - 14 a 15 kg	€/ kg Peso vivo	entrada centro abate	1,85	0,0	2,8	23,3
Peru 80 % - 5,7 a 9,8 kg	€/ kg Peso carcaça	porta do cliente	3,40	0,0	13,3	36,7

NOTA: Frango 65% - frango depenado, eviscerado, sem cabeça nem patas e sem pescoço, coração, fígado e moela;
Peru 80% - peru depenado, eviscerado, sem cabeça nem patas, com pescoço, coração, fígado e moela;

Gráficos de cotações mais frequentes

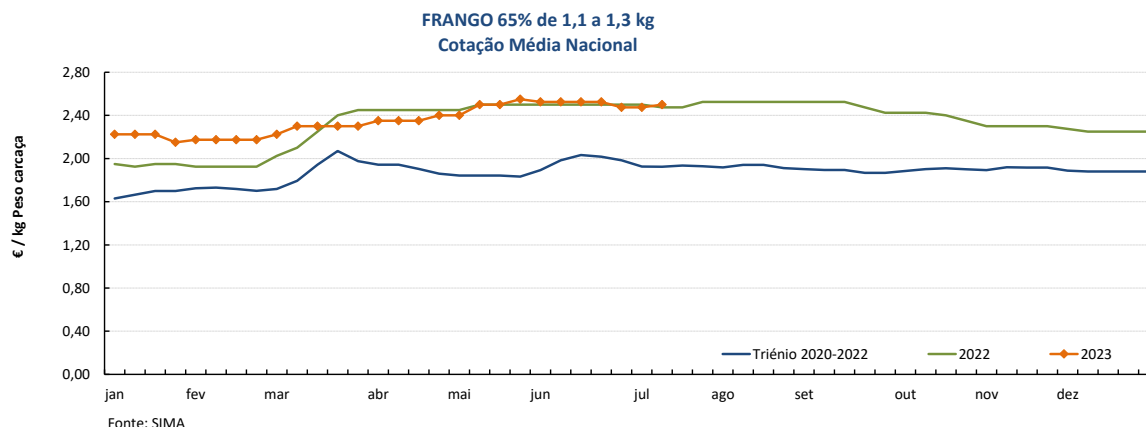
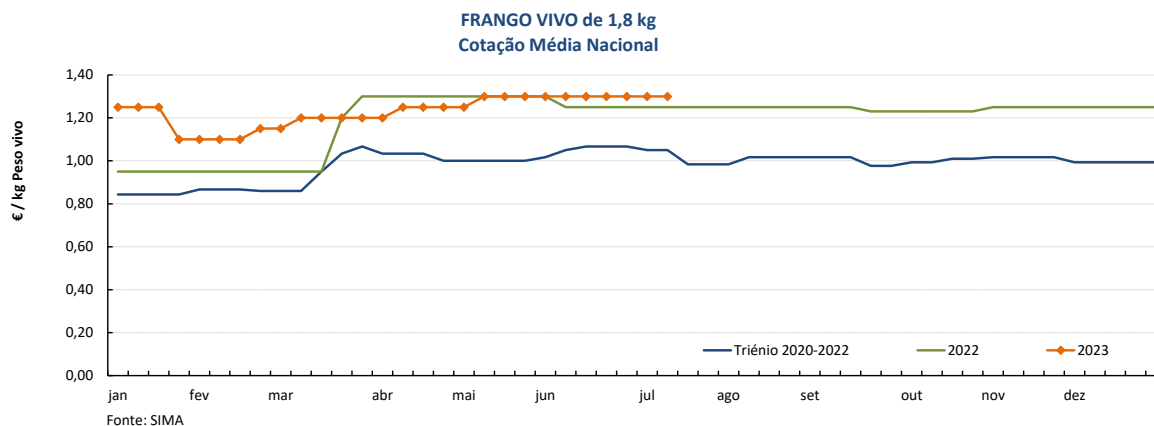

Aves

10-07 a 16-07-2023

Gráficos de cotações mais frequentes

PERU VIVO de 14 a 15 kg
Cotação Média Nacional

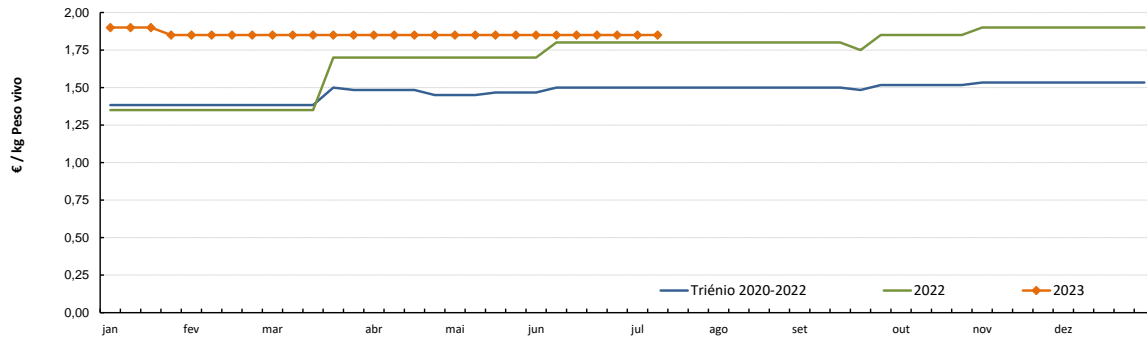

Fonte: SIMA

PERU 80% de 5,7 a 9,8 kg
Cotação Média Nacional

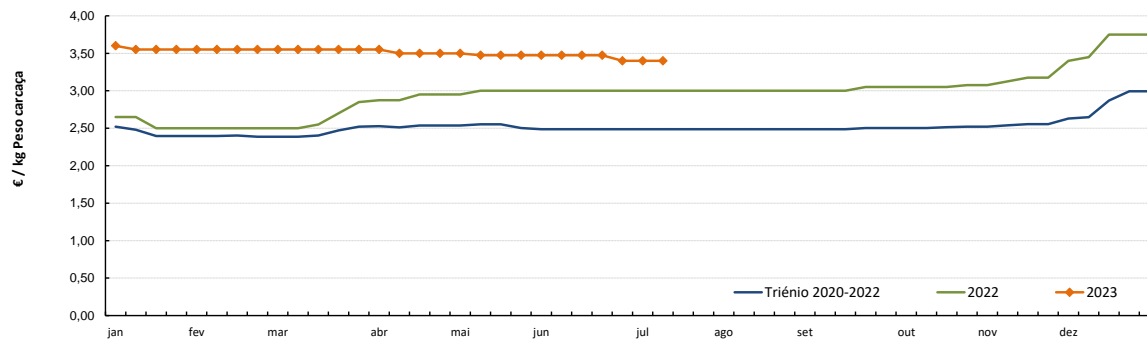

Fonte: SIMA

Aves

10-07 a 16-07-2023

Gráficos de cotações mais frequentes

PEITO de FRANGO
Cotação Média Nacional

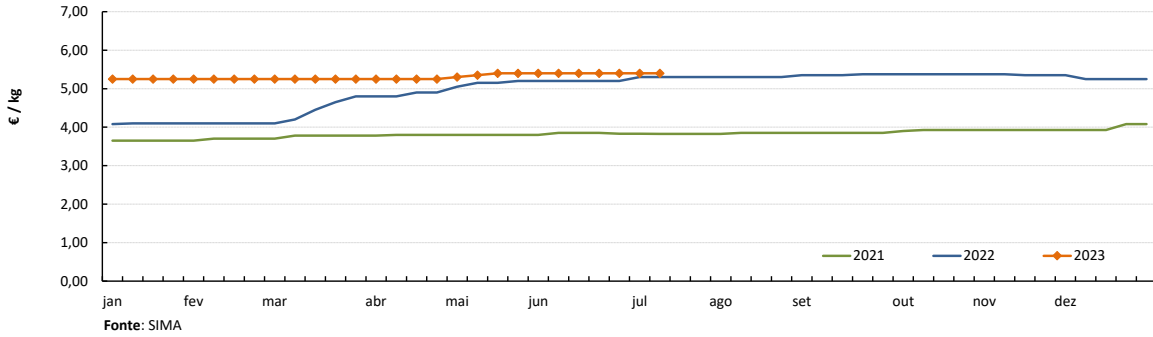

PERNA DE FRANGO COM COSTA
Cotação Média Nacional

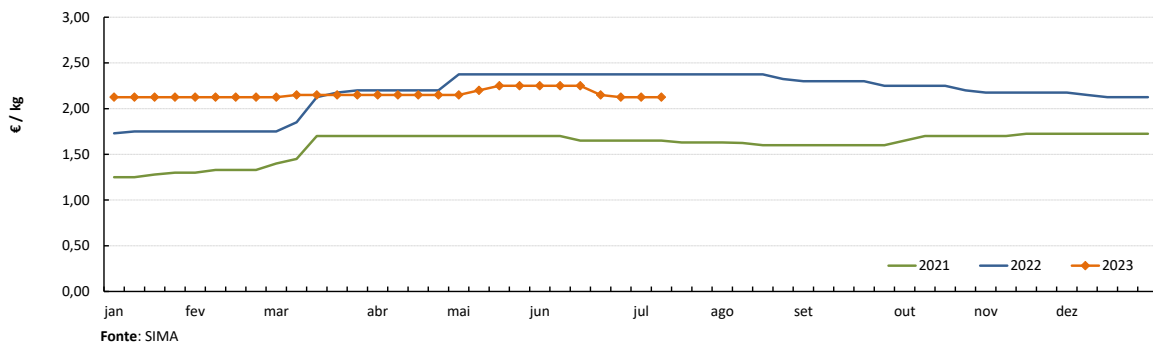

PEITO de PERU
Cotação Média Nacional

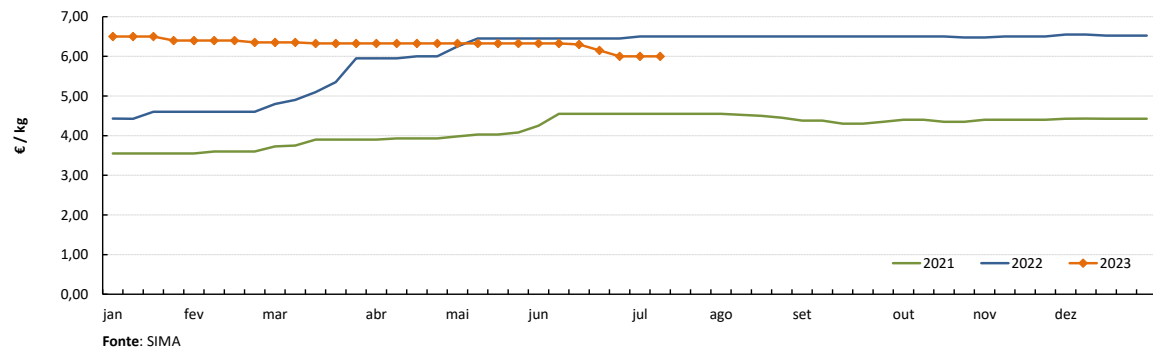

PERNA de PERU
Cotação Média Nacional

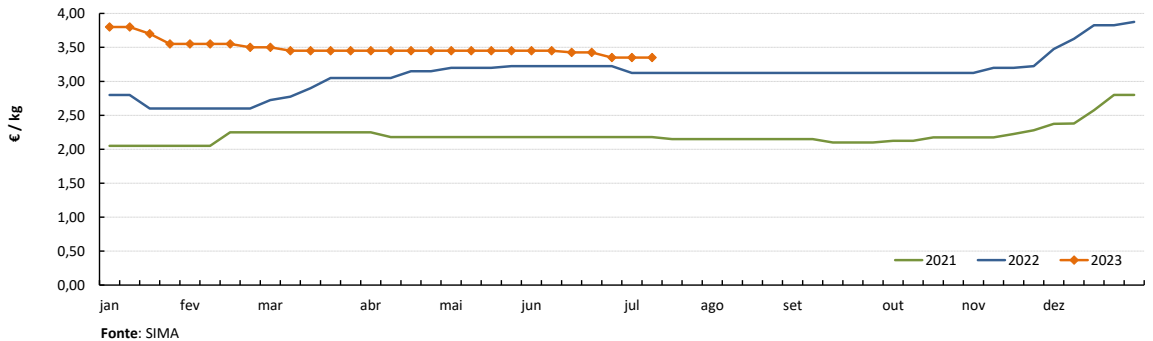

Notas: 1) A recolha de cotações do peito e perna de peru iniciou-se na semana 27 de 2020
2) A recolha de cotações do peito e perna de frango iniciou-se na semana 01 de 2021

Ovos

10-07 a 16-07-2023

DESTAQUE SEMANAL - OVOS

Na semana em análise as cotações médias nacionais dos ovos de gaiola na produção (ovo a peso de 60 a 68 g) e classificados e embalados (ovotermo) das classes de peso L e M mantiveram-se estáveis em relação à semana anterior.

Na Beira Litoral na área de mercado de Dão-Lafões deu-se uma redução generalizada das cotações mín. dos ovos de gaiola classificados em cartão e ovotermo de todas as classes de peso (-5 a -15 cêntimos / dúzia). Nesta área a oferta foi média e a procura relativamente animada. A procura continua a melhorar com o início do período de férias e das festas de aldeia. Por outro lado, regista-se a entrada de ovo a preços um pouco inferiores aos nacionais.

COTAÇÕES MÉDIAS NACIONAIS - SEMANAIS

PRODUTO (Ovos de Gaiola)	Unidade de Comercialização	Estádio de Comercialização	MÉDIA DA SEMANA	Variação Percentual		
				Semana anterior	Semana homóloga do ano anterior	Semana homóloga do Triénio 2020-2022
Ovo classificado L embalado	€ / Dúzia	porta do cliente	2,03	0,0	28,4	69,3
Ovo classificado M embalado	€ / Dúzia	porta do cliente	1,93	0,0	30,3	75,6
Ovo a peso de 60-68 g	€ / kg	saída do aviário	1,98	0,0	33,7	92,3

NOTA: Classes de peso dos ovos: XL: > ou = 73 g L: > ou = a 63 g e < 73 g
M: > ou = a 53 g e < 63 g S: < 53 g

Nota: Iniciou-se na semana 04 de 2021 a recolha de cotações dos **ovos de solo** (classes de peso M e L) e dos **ovos de ar livre** (classe M/L), pelo que os ovos que se acompanhavam até esta altura passaram a designar-se **ovos de gaiola**.
As áreas de mercado para os novos produtos são Beira Litoral Gr. e Ribatejo e Oeste Gr.

Gráficos de cotações mais frequentes

OVO de GAIOLA CLASSIFICADO L EMBALADO (ovotermo)
Cotação Média Nacional

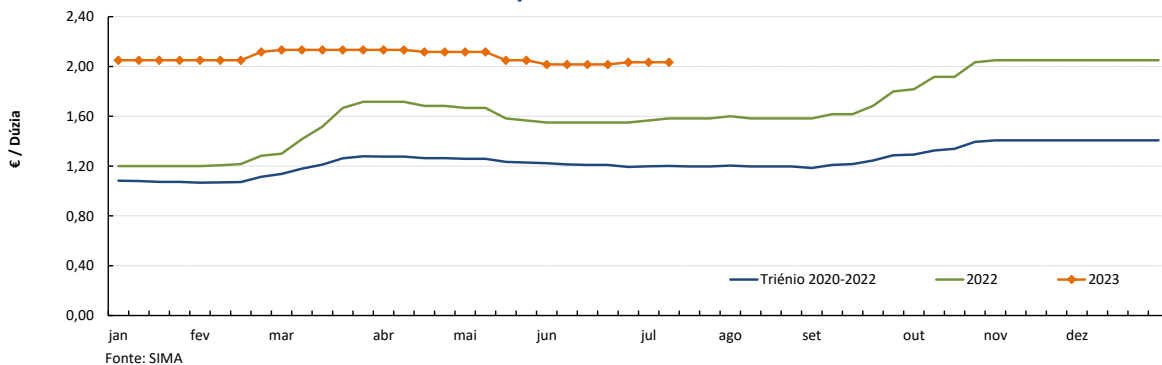

OVO de GAIOLA CLASSIFICADO M EMBALADO (ovotermo)
Cotação Média Nacional

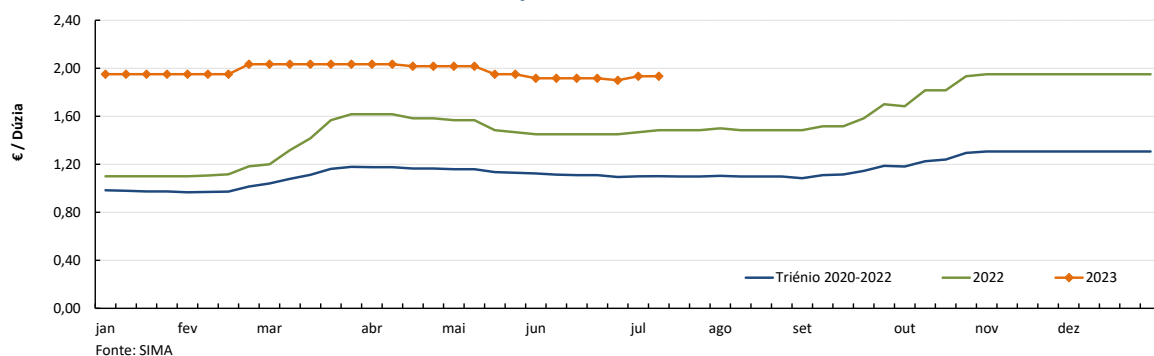

Ovos

10-07 a 16-07-2023

Gráficos de cotações mais frequentes

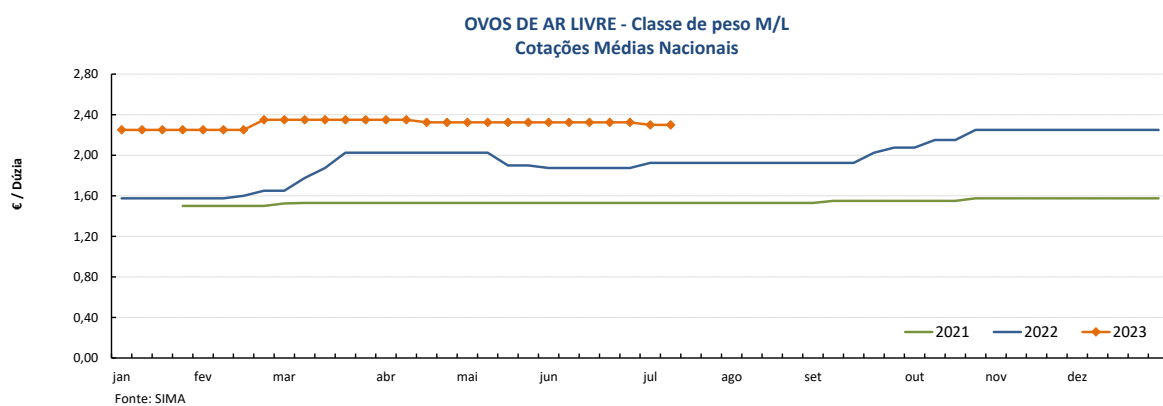
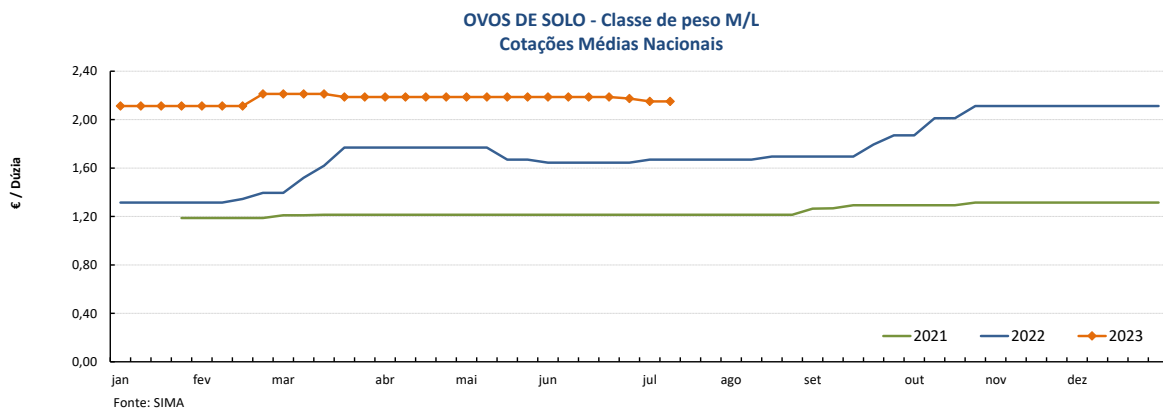
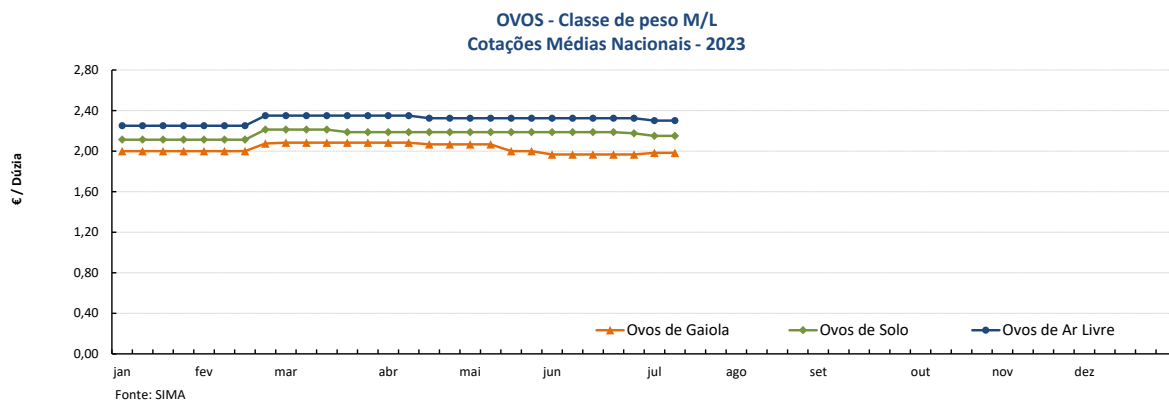
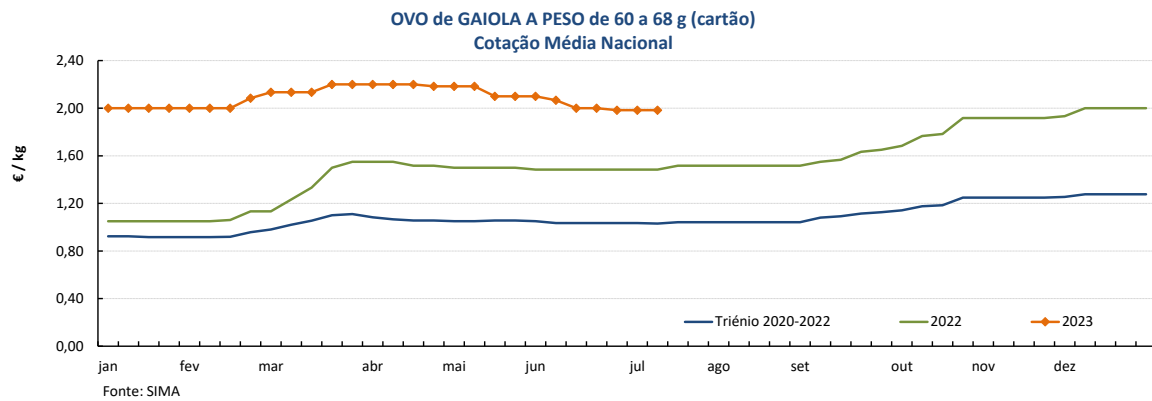

Nota: A recolha de cotações de ovos de solo e de ar livre iniciou-se na semana 04 de 2021

Aves e Ovos

10-07 a 16-07-2023

PREÇOS MÉDIOS DE MERCADO NA UNIÃO EUROPEIA

FRANGO 65 % (€ / 100 kg Peso carcaça)

PAÍSES	SEMANA DE 03/07 a 09/07/2023	SEMANA DE 26/06 a 02/07/2023	VAR % Semana Anterior
Bélgica		237,46	
Bulgária	215,78	218,80	-1,4
República Checa	243,13	244,96	-0,8
Dinamarca			
Alemanha	409,00	409,00	0,0
Estónia			
Grécia			
Espanha	258,53	263,37	-1,8
França	300,00	300,00	0,0
Croácia	258,00	260,00	-0,8
Irlanda		250,43	
Itália	339,00	339,00	0,0
Chipre	244,33	245,34	-0,4
Letónia			
Lituânia			
Hungria	255,89	260,97	-1,9
Malta			
Países Baixos	174,00	174,00	0,0
Áustria	345,73	354,76	-2,5
Polónia		167,86	
Portugal	247,50	247,50	0,0
Romenia	212,51	214,13	-0,8
Eslovénia	307,04	311,62	-1,5
Eslováquia	249,18	250,54	-0,5
Finlândia	337,76	336,14	0,5
Suécia	305,56	287,92	6,1
U.E.	264,46	267,34	-1,1

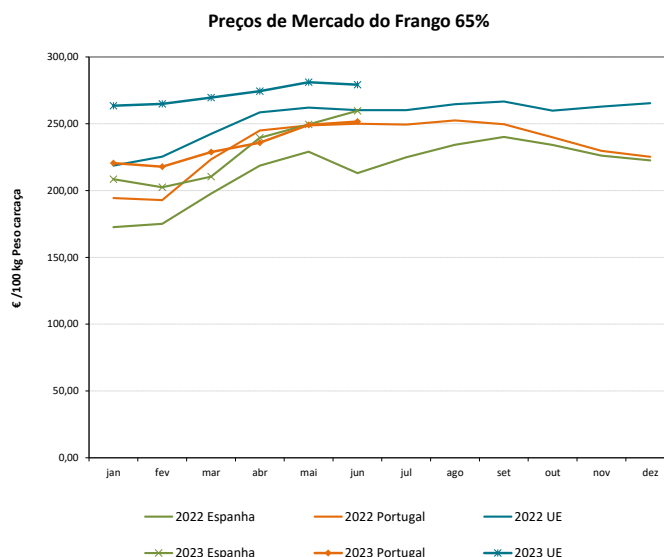

OVOS média classes L / M (€ / 100 kg)

PAÍSES	SEMANA DE 03/07 a 09/07/2023	SEMANA DE 26/06 a 02/07/2023	VAR % Semana Anterior
Bélgica		188,95	
Bulgária	190,46	182,27	4,5
República Checa	198,81	203,97	-2,5
Dinamarca *			
Alemanha *	199,71	211,32	-5,5
Estónia	221,77	221,74	0,0
Grécia			
Espanha	210,71	218,09	-3,4
França	214,94	232,12	-7,4
Croácia	286,43	281,34	1,8
Irlanda	232,35	233,05	-0,3
Itália	258,73		
Chipre	172,91	172,91	0,0
Letónia	195,00	208,90	-6,7
Lituânia	182,47	186,12	-2,0
Hungria		239,02	
Malta			
Países Baixos *	203,00	214,00	-5,1
Áustria *	273,26	272,65	0,2
Polónia		230,94	
Portugal	242,50	240,30	0,9
Romenia	201,63	202,31	-0,3
Eslovénia	233,75	235,57	-0,8
Eslováquia	205,33	210,87	-2,6
Finlândia	210,20	209,56	0,3
Suécia *	230,50	232,39	-0,8
U.E.	220,11	226,90	-3,0

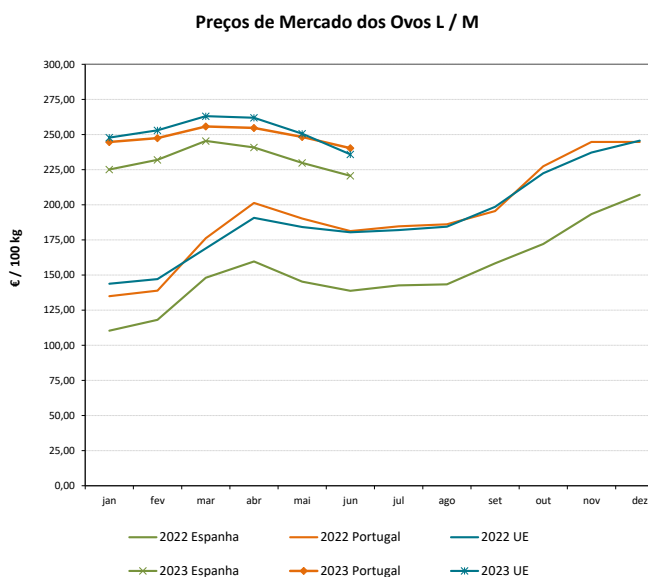

* produção de ovos no solo; todos os outros países produção em gaiola

Fonte: Comissão Europeia - Regulamento de Execução (UE) 2017/1185

Aves e Ovos

10-07 a 16-07-2023

COMÉRCIO INTERNACIONAL DE OVOS - janeiro a maio

PRODUTO	ENTRADAS		SAÍDAS		Variação 2023/2022 %	
	2023	2022	2023	2022	ENTRADAS	SAÍDAS
1000 unidades						
Ovos de galinha frescos	55 242	47 176	43 706	90 542	17,1	-51,7
Ovos de outras aves frescos ou conservados	11 884	3 305	49 363	53 286	259,6	-7,4
Ovos de outras aves domésticas frescos ou conservados	5 060	5 392	1 544	336 176	-6,2	-99,5
TOTAL	72 186	55 873	94 613	480 004	29,2	-80,3
1 000 €						
Ovos de galinha frescos	7 390	3 114	5 731	7 032	137,3	-18,5
Ovos de outras aves frescos ou conservados	746	261	4 104	3 870	185,3	6,0
Ovos de outras aves domésticas frescos ou conservados	723	453	324	179,2	59,6	80,7
TOTAL	8 858	3 828	10 159	11 082	131,4	-8,3

Fonte: INE (dados preliminares)

COMÉRCIO INTERNACIONAL DE AVES - janeiro a maio

PRODUTO	ENTRADAS		SAÍDAS		Variação 2023/2022 %	
	2023	2022	2023	2022	ENTRADAS	SAÍDAS
tonelada						
Carne galos/galinhas fresca ou refrigerada	2 426,7	1 000,4	4 298,1	4 256,1	142,6	1,0
Carne galos/galinhas congelada	1 039,3	892,6	2 512,0	1 544,3	16,4	62,7
Carne peru/perua congelada	202,8	286,5	11,2	1,0	-29,2	992,6
Carne peru/perua fresca ou refrigerada	432,9	298,4	2,7	2,4	45,0	11,8
Pedaços/Miudezas galos/galinhas congelada	11 568,9	10 866,7	4 104,4	3 340,3	6,5	22,9
Pedaços/Miudezas galos/galinhas fresca ou refrigerada	9 742,0	7 395,0	593,6	495,5	31,7	19,8
Pedaços/Miudezas peru/perua congelada	1 735,6	2 799,5	3 719,1	3 567,1	-38,0	4,3
Pedaços/Miudezas peru/perua fresca ou refrigerada	5 525,8	5 080,0	119,4	212,8	8,8	-43,9
TOTAL Galos/Galinhas	24 776,9	20 154,6	11 508,1	9 636,2	22,9	19,4
TOTAL Peru/Perua	7 897,0	8 464,4	3 852,3	3 783,3	-6,7	1,8
1 000 €						
Carne galos/galinhas fresca ou refrigerada	6 306,1	2 177,7	8 819,7	7 926,5	189,6	11,3
Carne galos/galinhas congelada	1 997,6	1 807,8	4 230,1	2 349,1	10,5	80,1
Carne peru/perua congelada	641,1	747,8	21,7	3,7	-14,3	486,4
Carne peru/perua fresca ou refrigerada	1 312,7	792,7	8,3	7,0	65,6	17,8
Pedaços/Miudezas galos/galinhas congelada	26 819,4	21 411,0	6 182,9	5 051,1	25,3	22,4
Pedaços/Miudezas galos/galinhas fresca ou refrigerada	31 689,3	21 742,4	1 518,2	1 007,5	45,7	50,7
Pedaços/Miudezas peru/perua congelada	5 009,2	7 144,6	6 333,1	5 045,9	-29,9	25,5
Pedaços/Miudezas peru/perua fresca ou refrigerada	25 524,0	22 144,2	318,6	548,1	15,3	-41,9
TOTAL Galos/Galinhas	66 812,4	47 138,9	20 750,9	16 334,2	41,7	27,0
TOTAL Peru/Perua	32 487,0	30 829,3	6 681,7	5 604,8	5,4	19,2

Fonte: INE (dados preliminares)

Aves e Ovos

10-07 a 16-07-2023

ÍNDICE DE PREÇOS DE PRODUTOS AGRÍCOLAS NO PRODUTOR (Base 2015)

	(Continente)				
	maio 2023	abril 2023	maio 2022	Var. % Mês anterior	Var. % Mês homólogo ano anterior
Aves de Capoeira	133,55	129,52	131,70	3,1	1,4
Ovos	214,08	221,74	167,83	-3,5	27,6

Fonte: INE

ÍNDICE HARMONIZADO DE PREÇOS NO CONSUMIDOR (Base 2015)

	(Portugal)				
	maio 2023	abril 2023	maio 2022	Var. % Mês anterior	Var. % Mês homólogo ano anterior
Carne de Aves	127,18	130,25	127,44	-2,4	-0,2
Ovos	156,46	167,16	138,96	-6,4	12,6

Fonte: Eurostat

ABATES APROVADOS PARA CONSUMO - janeiro a abril

	1000 Cabeças		tonelada		Var. período homólogo ano anterior (%)	
	2023	2022	2023	2022	Cabeças	tonelada
	Frangos de carne	68 192	64 313	97 018	91 724	6,0
Peru	1 183	1 229	14 108	15 287	-3,7	-7,7

Fonte: INE (dados provisórios)

PRODUÇÃO DE OVOS PARA CONSUMO - janeiro a abril

	1000 Unidades		tonelada		Var. período homólogo ano anterior (%)	
	2023	2022	2023	2022	Unidades	tonelada
	Ovos	625 464	629 199	38 779	39 010	-0,6

Fonte: INE (dados provisórios)

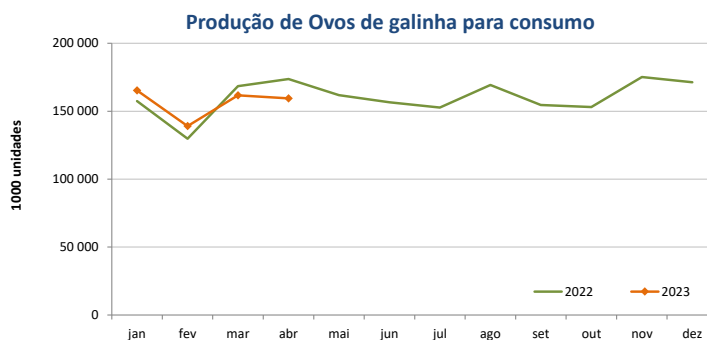
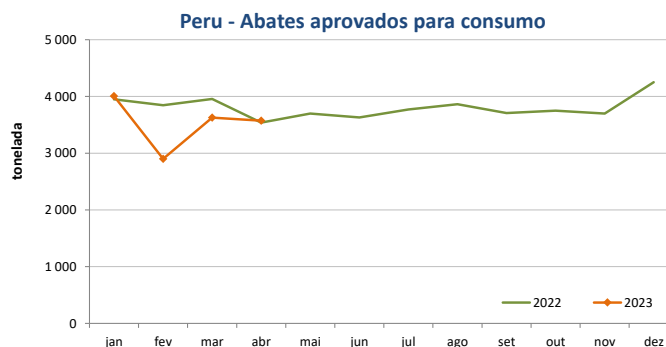
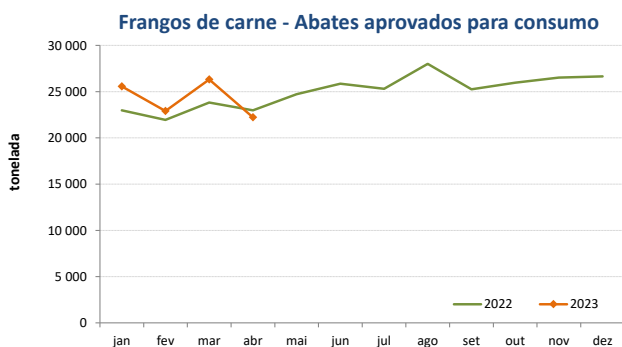

O conhecimento do mercado é a chave do sucesso!

O SIMA disponibiliza informação essencial para os empresários agrícolas e outros agentes tomarem as melhores decisões

Para consulta de preços de produtos agrícolas consultar o site: regsima.gpp.pt/regsima/consulta/

Coordenação Central
Gabinete de Planeamento, Políticas e Administração Geral
Direção de Serviços de Estatística
Divisão de Estatística

tel: 213 234 600

SISTEMA DE INFORMAÇÃO DE MERCADOS AGRÍCOLAS
e-mail: sima@gpp.pt

As Newsletters do SIMA podem também ser consultadas no facebook em: <https://www.facebook.com/SIMA.Portugal>