

Suínos

DESTAQUE SEMANAL

Na semana em análise as cotações médias nacionais dos porcos classe E e classe S voltaram a manter-se estáveis em relação à semana anterior, o mesmo acontecendo às dos leitões, de <12 kg e de 19-25 kg.

Completa estabilidade das cotações dos porcos classe E e classe S em todas as regiões analisadas. Aumento da cotação mín. dos leitões de <12 kg na Beira Litoral (+25 cêntimos / kg) e da cot. mín. e +freq. das porcas de refugo (respetivamente +2 e +3 cêntimos / kg).

COTAÇÕES MÉDIAS NACIONAIS - SEMANAIS

PRODUTO	Unidade de Comercialização	Estádio de Comercialização	MÉDIA DA SEMANA	Variação Percentual		
				Semana anterior	Semana homóloga do ano anterior	Semana homóloga do Triénio 2020-2022
<b>Porco classe E (57%*)</b>	€/ kg P.C.	Entrada Matadouro	<b>2,67</b>	0,0	25,3	39,4
<b>Porco classe S</b>	€/ kg P.C.	Entrada Matadouro	<b>2,67</b>	0,0	24,7	37,8
<b>Leitão até 12 kg</b>	€/ kg P.V.	Saída Produção	<b>4,45</b>	0,0	25,5	40,5
<b>Leitão 19 a 25 kg</b>	€/ kg P.V.	Saída Produção	<b>4,40</b>	0,0	100,0	78,4

Nota: 1)\* Carne magra em % de peso da carcaça (ver nota na página 4)

2) kg P.C. - kg de Peso carcaça; kg P.V. - kg de Peso vivo

Gráficos de cotações mais frequentes

PORCO Classe E (57%)  
Cotação Média Nacional

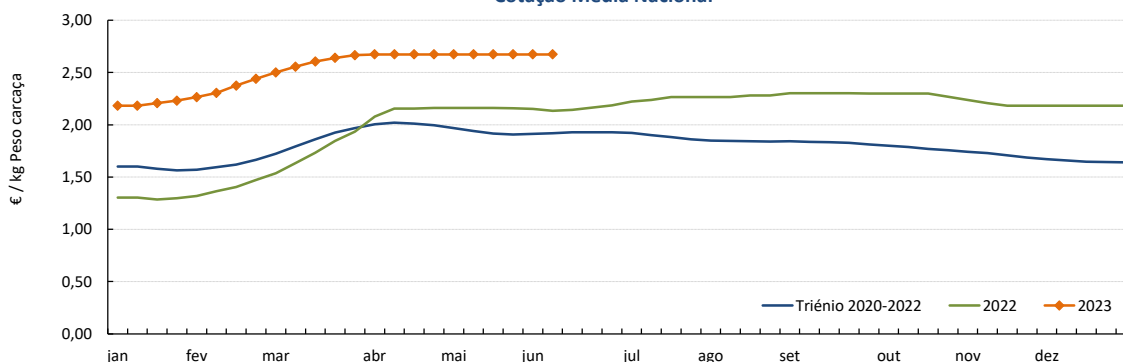

Fonte: SIMA

PORCO Classe S  
Cotação Média Nacional

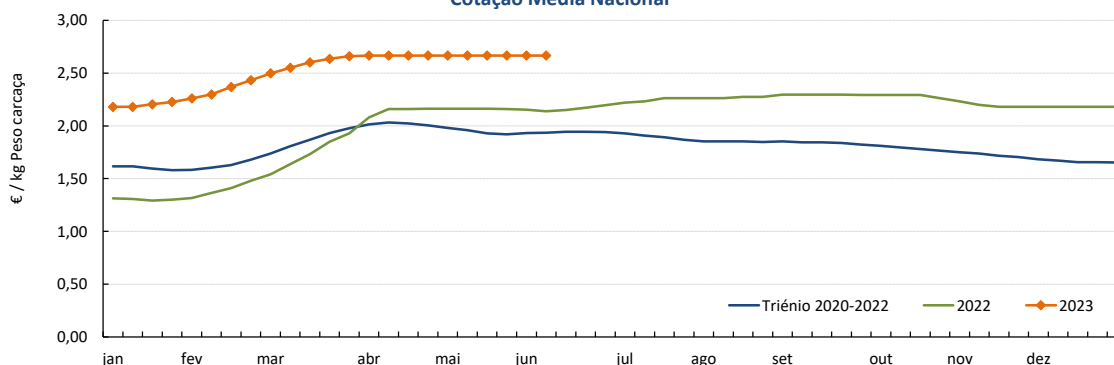

Fonte: SIMA

## Suínos

05-06 a 11-06-2023

### Gráficos de cotações mais frequentes

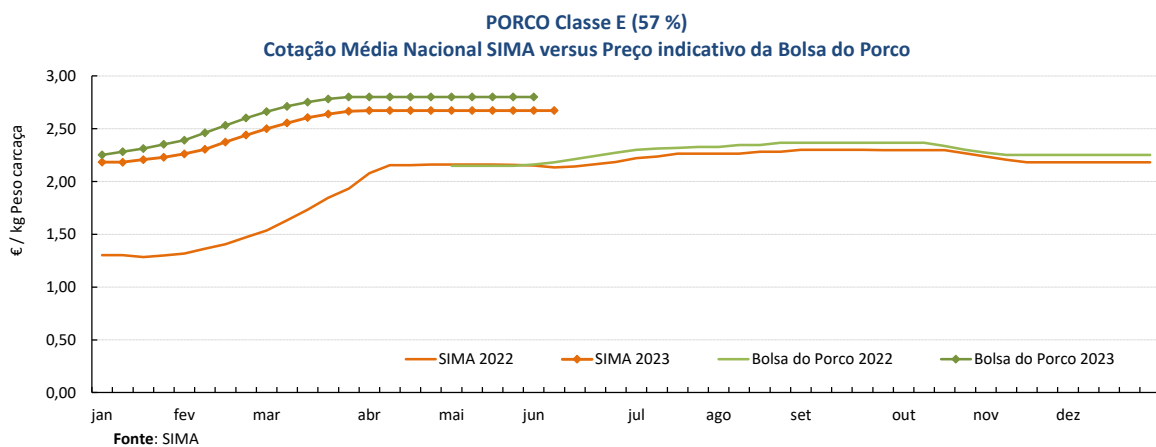
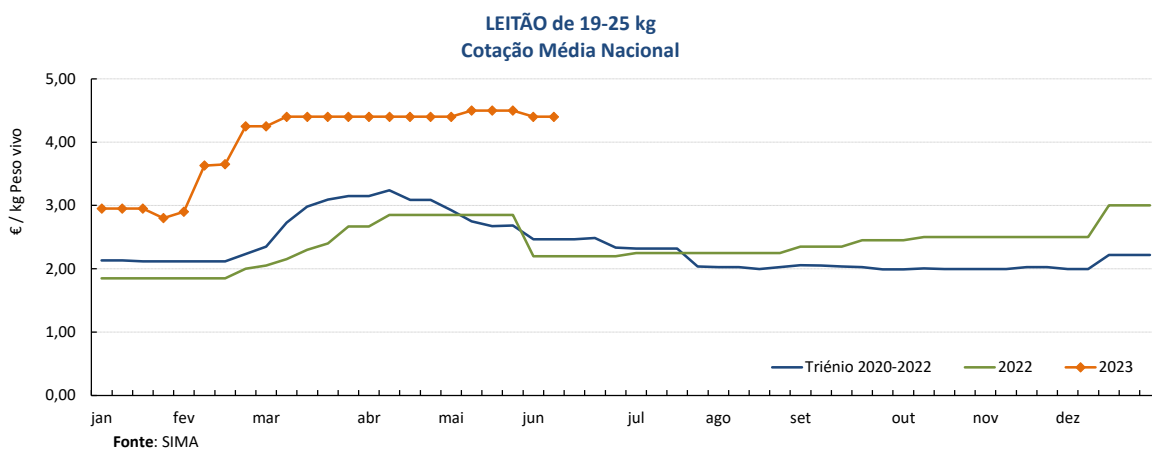
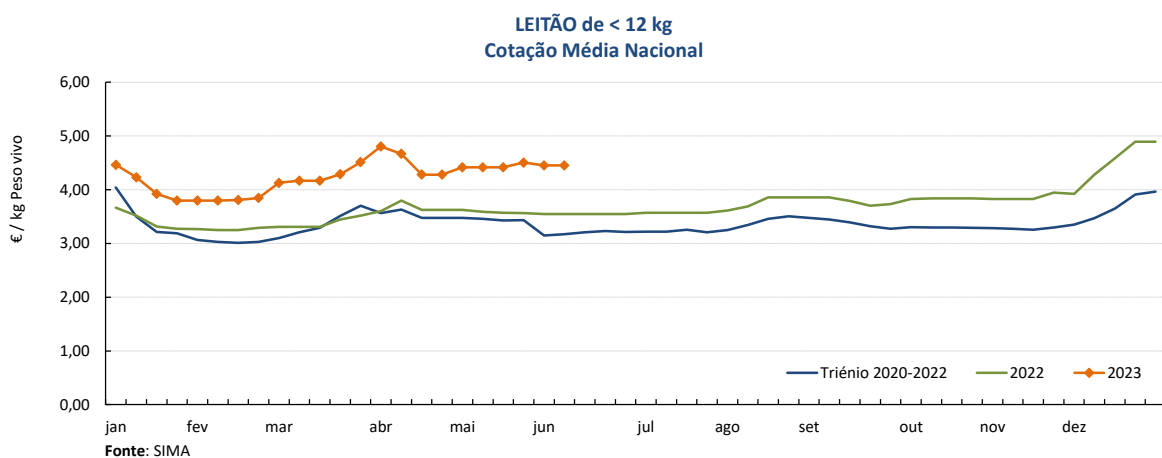

## Suíños

05-06 a 11-06-2023

### Cotações em Bolsas / Mercados UE

#### 1. PORTUGAL - BOLSA DO PORCO (MONTIJO)

PRODUTO	Unidade de Comercialização	Unidade de Comercialização	Preço indicativo (€)				Variação Semana Anterior (€/kg)
			18/05/2023	25/05/2023	01/06/2023	08/06/2023	
Porco classe E - 57% de músculo (à entrada do matadouro)	€/kg	Peso carcaça	2,802	2,802	2,802	<b>2,802</b>	0,000

Nota: A partir da Sessão 1 de 2017 a Bolsa do Porco passou a apresentar apenas a variação em relação à semana anterior e na Sessão 18 de 2022 voltou a fixar semanalmente um preço indicativo não vinculativo

#### 2. ESPANHA

##### 2.1. LÉRIDA - BOLSA

PRODUTO	Unidade de Comercialização	Cotação (€)		Variação Semana Anterior (€/kg)	Variação Semana Anterior (%)	
		01/06/2023	08/06/2023			
Porco Acabado de Lérida "Normal"	€/kg	Peso vivo	2,025	<b>2,025</b>	0,000	0,0
Porco Acabado de Lérida "Normal"	€/kg	Peso carcaça	2,664	<b>2,664</b>	0,000	
Leitão (20 kg)	€/Unidade		84,50	<b>83,00</b>	-1,500	-1,8

##### 2.2. MADRID - BOLSA

PRODUTO	Unidade de Comercialização	Cotação (€)		Variação Semana Anterior (€/kg-Unidade)	Variação Semana Anterior (%)	
		30/05/2023	06/06/2023			
Porco "Normal"	€/kg	Peso vivo	2,013	<b>2,013</b>	0,000	0,0
Porco Carcaça classe E	€/kg	Peso carcaça	2,713	<b>2,713</b>	0,000	0,0
Leitão "selecto"	€/Unidade		107,00	<b>102,00</b>	-5,000	-4,7

#### 3. FRANÇA - BRETANHA

PRODUTO	Unidade de Comercialização	Cotação (€)		Variação Semana Anterior (€/kg)	Variação Semana Anterior (%)	
		01/06/2023	08/06/2023			
Porco 56 TMP * (80-102 kg)	€/kg	Peso carcaça	2,153	<b>2,186</b>	0,033	1,5
Porco de reforma	€/kg	Peso carcaça	1,641	<b>1,671</b>	0,030	1,8

\* Taxa de músculo das peças

#### 4. DINAMARCA

PRODUTO	Unidade de Comercialização	Cotação em DKK		Cotação em €		Variação Semana Anterior (%)	
		sem 23/2023	sem 24/2023	sem 23/2023	sem 24/2023		
Porco +60 % carne	kg	Peso carcaça	13,80	<b>13,80</b>	1,85	<b>1,85</b>	0,0

#### 5. PAÍSES BAIXOS - BOLSA

PRODUTO	Unidade de Comercialização	Cotação (€)		Variação Semana Anterior (€/kg)	Variação Semana Anterior (%)	
		sem 22/2023	sem 23/2023			
Porco 56 % carne	€/kg	Peso carcaça	2,25	<b>2,30</b>	0,050	2,2
Leitão	€/Unidade		77,50	<b>78,00</b>	-	0,6

#### 6. ALEMANHA

PRODUTO	Unidade de Comercialização	Cotação (€)		Variação Semana Anterior (€/kg)	Variação Semana Anterior (%)	
		31/05/2023	07/06/2023			
Porco 56 % carne	€/kg	Peso carcaça	2,38	<b>2,43</b>	0,050	2,1

## Suíños

05-06 a 11-06-2023

### PREÇOS MÉDIOS DE MERCADO NA UNIÃO EUROPEIA

#### PORCO CLASSE E (€ / 100 kg Peso carcaça)

PAÍSES	SEMANA DE 29/05 a 04/06/23	SEMANA DE 22/05 a 28/05/23	VAR % Semana Anterior
Bélgica	231,85	224,73	3,2
Bulgária	276,70	275,75	0,3
República Checa	233,99	231,29	1,2
Dinamarca	206,89	206,89	0,0
Alemanha	247,84	246,28	0,6
Estónia	215,38	213,66	0,8
Grécia			
Espanha	247,28	248,92	-0,7
França	227,00	227,00	0,0
Croácia	244,00	239,00	2,1
Irlanda	222,19	222,15	0,0
Chipre	244,19	243,93	0,1
Letónia	260,76	257,73	1,2
Lituânia	249,78	247,01	1,1
Luxemburgo	242,09	237,49	1,9
Hungria	256,10	252,60	1,4
Malta			
Países Baixos	216,68	213,94	1,3
Áustria	252,13	249,58	1,0
Polónia	256,04	252,20	1,5
Portugal	267,36	267,36	0,0
Romenia	278,14	269,40	3,2
Eslovénia	246,28	244,62	0,7
Eslováquia	255,12	247,48	3,1
Finlândia	221,30	222,99	-0,8
Suécia		223,22	
U.E.	241,35	239,69	0,7

Nota:

As carcaças dos suínos são divididas em classes de acordo com o teor estimado de carne magra em percentagem de peso da carcaça e classificadas em conformidade (Grelha de Classificação SEUROP):

Classe S (Superior) - 60% ou mais

Classe E (Excelente) - 55% ou mais, mas menos de 60%

#### Preços de Mercado do Porco classe E na UE

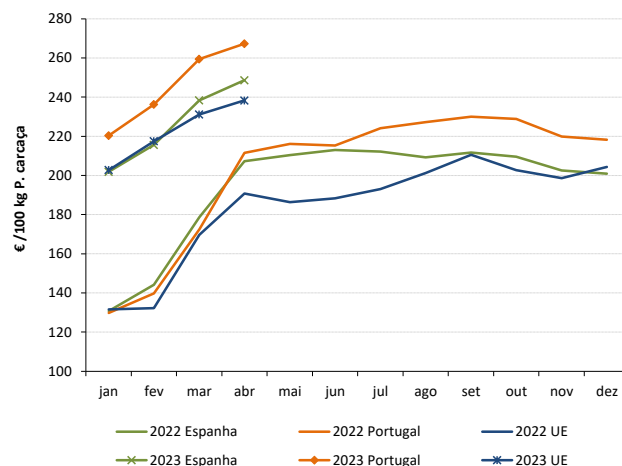

#### PORCO CLASSE S (€ / 100 kg Peso carcaça)

Bélgica	240,11	234,80	2,3
República Checa	239,90	237,58	1,0
Dinamarca	209,57	209,57	0,0
Alemanha	251,50	249,96	0,6
Estónia	220,88	217,44	1,6
Grécia			
Espanha	256,71	256,99	-0,1
França	235,00	234,00	0,4
Croácia	240,00	239,00	0,4
Irlanda	222,10	222,01	0,0
Letónia	252,97	250,38	1,0
Lituânia	243,11	235,36	3,3
Luxemburgo	249,34	245,70	1,5
Hungria	259,30	255,03	1,7
Malta			
Países Baixos	217,82	215,08	1,3
Áustria	263,41	260,72	1,0
Polónia	257,76	253,91	1,5
Portugal	266,74	266,74	0,0
Romenia	278,89	269,13	3,6
Eslovénia	268,67	264,89	1,4
Eslováquia	250,92	243,71	3,0
Finlândia	230,20	230,36	-0,1
Suécia		225,57	
U.E.	244,99	243,58	0,6

#### Preços de Mercado do Porco classe S na UE

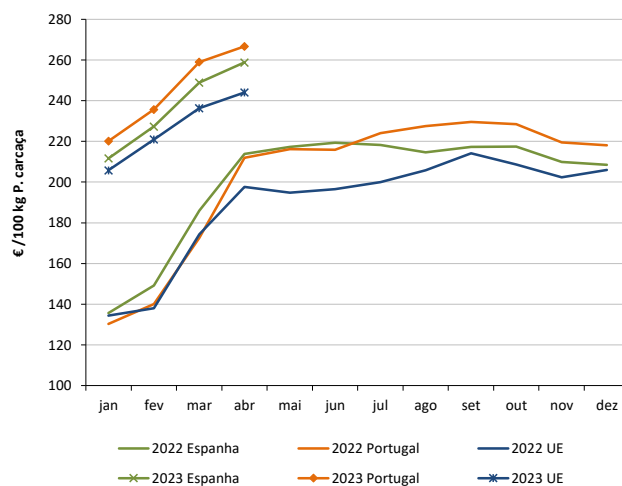

#### LEITÕES de cerca de 25 kg (€ / Unidade)

Bélgica	93,00	92,00	1,1
República Checa			
Dinamarca	69,28	69,28	0,0
Alemanha	93,50	90,10	3,8
Estónia		43,35	
Espanha	94,71	97,87	-3,2
França	67,25	68,00	-1,1
Croácia	114,00	113,00	0,9
Itália	113,98	114,68	-0,6
Letónia		77,65	
Hungria	107,50	108,99	-1,4
Países Baixos	77,00	76,25	1,0
Portugal	88,00	90,00	-2,2
Finlândia	88,57	87,64	1,1
Suécia		86,25	
U.E.	88,12	88,36	-0,3

#### Preços de Mercado dos Leitões de 25 kg na UE

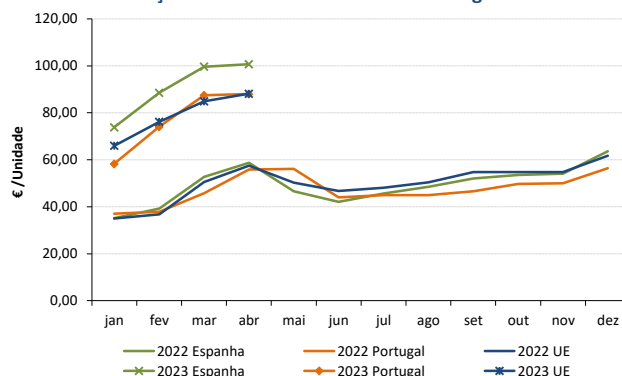

Fonte: Comissão Europeia - Regulamento de Execução (UE) 2017/1185

## Suíños

05-06 a 11-06-2023

### ÍNDICE DE PREÇOS DE PRODUTOS AGRÍCOLAS NO PRODUTOR (Base 2015)

(Continente)

	abril 2023	março 2023	abril 2022	Var. % Mês anterior	Var. % Mês homólogo ano anterior
<b>Suíños</b>	180,79	174,03	141,32	3,9	27,9

Fonte: INE

### ÍNDICE HARMONIZADO DE PREÇOS NO CONSUMIDOR (Base 2015)

(Portugal)

	abril 2023	março 2023	abril 2022	Var. % Mês anterior	Var. % Mês homólogo ano anterior
<b>Carne de Suíno</b>	154,12	151,57	132,21	1,7	16,6

Fonte: Eurostat

### ABATES APROVADOS PARA CONSUMO - janeiro a março

(Portugal)

	Cabeças		tonelada		Variação % período homólogo ano anterior	
	2023	2022	2023	2022	Cabeças	tonelada
<b>Leitões</b>	264 315	272 365	1 849,1	1 897,0	-3,0	-2,5
<b>Porcos de Engorda</b>	944 829	1 042 293	81 062,1	88 695,1	-9,4	-8,6
<b>Reprodutores</b>	11 771	11 323	1 714,8	1 742,7	4,0	-1,6
<b>TOTAL</b>	1 220 915	1 325 981	84 625,9	92 334,8	-7,9	-8,3

Fonte: INE (dados provisórios)

Total de Suíños - Abates aprovados para consumo

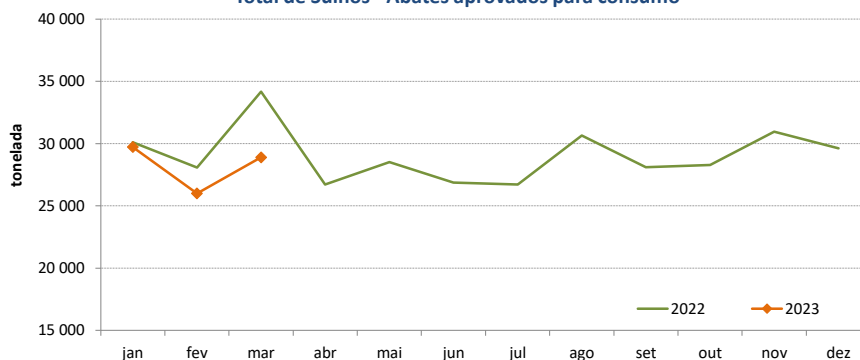

Porcos de Engorda - Abates aprovados para consumo

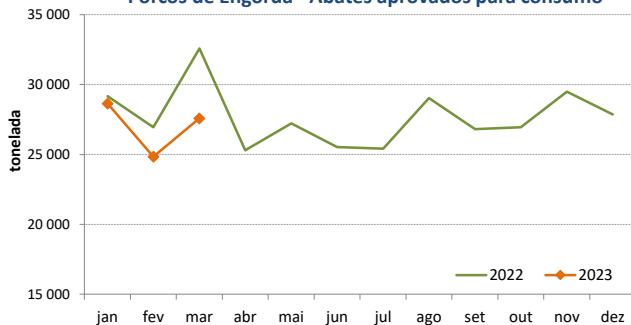

Leitões - Abates aprovados para consumo

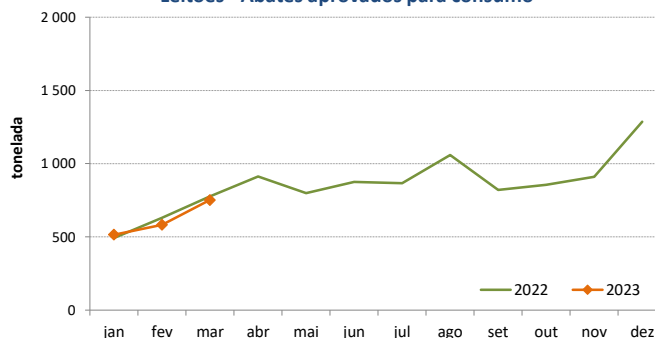

**Suínos**

05-06 a 11-06-2023

**COMÉRCIO INTERNACIONAL - janeiro a abril**

PRODUTO	ENTRADAS		SAÍDAS		Variação 2023/2022 %	
	2023	2022	2023	2022	ENTRADAS	SAÍDAS
<b>Cabeças</b>						
Outros Suínos Vivos <50 kg	41 849	43 453	69 164	49 625	-3,7	39,4
Outros Suínos Vivos >50 kg	305 436	245 684	124 236	112 853	24,3	10,1
Suínos Rep. Raça Pura		34	628	1 765		-64,4
<b>TOTAL</b>	<b>347 285</b>	<b>289 171</b>	<b>194 028</b>	<b>164 243</b>	<b>20,1</b>	<b>18,1</b>
<b>tonelada</b>						
Carne Congelada	8 558	9 950	6 850	6 212	-14,0	10,3
Carne Fresca/Refrigerada	22 026	23 158	4 853	3 800	-4,9	27,7
Outros Suínos Vivos <50 kg	442	497	1 344	905	-11,0	48,4
Outros Suínos Vivos >50 kg	31 979	25 454	13 864	12 794	25,6	8,4
Suínos Rep. Raça Pura		5	118	273		-56,8
Miudezas	575	539	3 722	3 431	6,8	8,5
<b>TOTAL</b>	<b>63 580</b>	<b>59 603</b>	<b>30 750</b>	<b>27 416</b>	<b>6,7</b>	<b>12,2</b>
<b>1 000 €</b>						
Carne Congelada	30 970	27 235	16 559	13 542	13,7	22,3
Carne Fresca/Refrigerada	80 981	70 795	13 254	9 535	14,4	39,0
Outros Suínos Vivos <50 kg	1 645	1 421	6 166	2 675	15,7	130,5
Outros Suínos Vivos >50 kg	59 010	33 215	31 468	20 498	77,7	53,5
Suínos Rep. Raça Pura		71	274	272		0,7
Miudezas	1 132	1 151	4 747	3 358	-1,7	41,4
<b>TOTAL</b>	<b>173 738</b>	<b>133 888</b>	<b>72 467</b>	<b>49 880</b>	<b>29,8</b>	<b>45,3</b>

Nota: estão incluídos os animais vivos e a carne das espécies suínas domésticas e não domésticas (por exemplo os javalis)

FONTE: INE (dados preliminares)

O conhecimento do mercado é a chave do sucesso!



O SIMA disponibiliza informação essencial para os empresários agrícolas e outros agentes tomarem as melhores decisões

Para consulta de preços de produtos agrícolas consultar o site: [regsima.gpp.pt/regsima/consulta/](https://regsima.gpp.pt/regsima/consulta/)

Coordenação Central  
Gabinete de Planeamento, Políticas e Administração Geral  
Direção de Serviços de Estatística  
Divisão de Estatística

tel: 213 234 600

SISTEMA DE INFORMAÇÃO DE MERCADOS AGRÍCOLAS  
e-mail: [sima@gpp.pt](mailto:sima@gpp.pt)  
Praça do Comércio, 1149-010 Lisboa

As Newsletter do SIMA podem também ser consultadas no facebook em: <https://www.facebook.com/SIMA.Portugal>