

Suínos

CONJUNTURA SEMANAL

Na semana em análise as cotações médias nacionais dos porcos classe E e classe S voltaram a manter-se estáveis em relação à semana anterior. No que se refere aos leitões registou-se uma diminuição, -5 cêntimos / kg para os animais de <12 kg e -10 cêntimos / kg para os de 19-25 kg.

Na Europa esta semana os preços dos porcos de engorda apenas subiram nos Países Baixos, enquanto na semana passada tinham subido na Alemanha, acompanhando a melhoria do tempo.

No Entre Douro e Minho a oferta e a procura de suínos para abate foram médias. Completa estabilidade das cotações dos porcos classe E e classe S.

Na Beira Litoral a oferta e a procura de suínos para abate foram médias. A oferta, quer de porco de engorda, quer leitão, continua um pouco inferior às necessidades do mercado. A procura e o consumo diminuíram ligeiramente esta semana. As cotações dos porcos classe E e classe S mantiveram-se estáveis, o mesmo acontecendo aos leitões de <12 kg.

Na Beira Interior a oferta e a procura de suínos para abate foram médias e equilibradas. As cotações dos porcos classe E e classe S não registaram quaisquer alterações.

No Ribatejo e Oeste a oferta e a procura de suínos para abate foram médias. Estabilidade das cotações dos porcos classe E e classe S e redução dos leitões de <12 kg (-16 cêntimos / kg).

No Alentejo a oferta de suínos para abate foi média e a procura foi animada. Pequeno acréscimo das cotações mín. e +freq. dos porcos classe E e classe S (+1 cêntimo / kg). Subida dos leitões de <12 kg (+15 cêntimos / kg) e descida dos de 19-25 kg (-10 cêntimos / kg).

No Algarve as cotações dos leitões de <12 kg e das porcas de refugo mantiveram-se estáveis.

COTAÇÕES MÉDIAS NACIONAIS - SEMANAIS

PRODUTO	Unidade de Comercialização	Estádio de Comercialização	MÉDIA DA SEMANA	Variação Percentual		
				Semana anterior	Semana homóloga do ano anterior	Semana homóloga do Triénio 2020-2022
Porco classe E (57%*)	€/ kg P.C.	Entrada Matadouro	2,67	0,0	24,2	39,7
Porco classe S	€/ kg P.C.	Entrada Matadouro	2,67	0,0	23,8	38,1
Leitão até 12 kg	€/ kg P.V.	Saída Produção	4,45	-1,1	25,5	41,4
Leitão 19 a 25 kg	€/ kg P.V.	Saída Produção	4,40	-2,2	100,0	78,4

Nota: 1)* Carne magra em % de peso da carcaça (ver nota na página 4)

2) kg P.C. - kg de Peso carcaça; kg P.V. - kg de Peso vivo

Gráficos de cotações mais frequentes

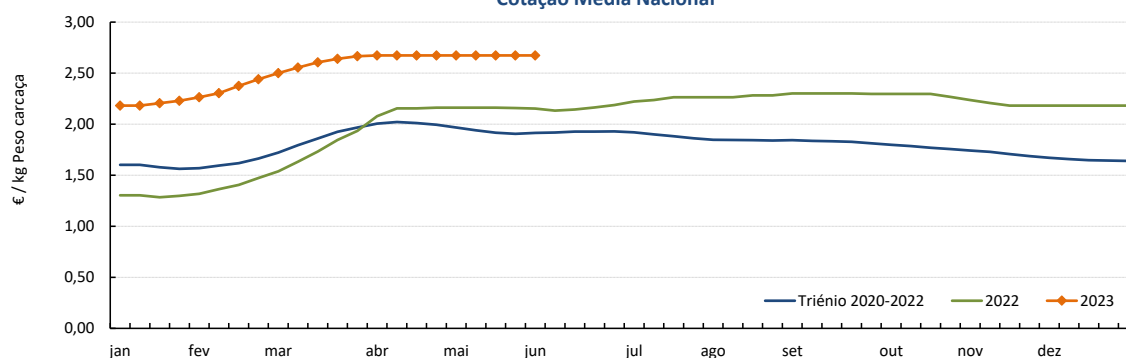
 PORCO Classe E (57%)
 Cotação Média Nacional

Fonte: SIMA

Suínos

29-05 a 04-06-2023

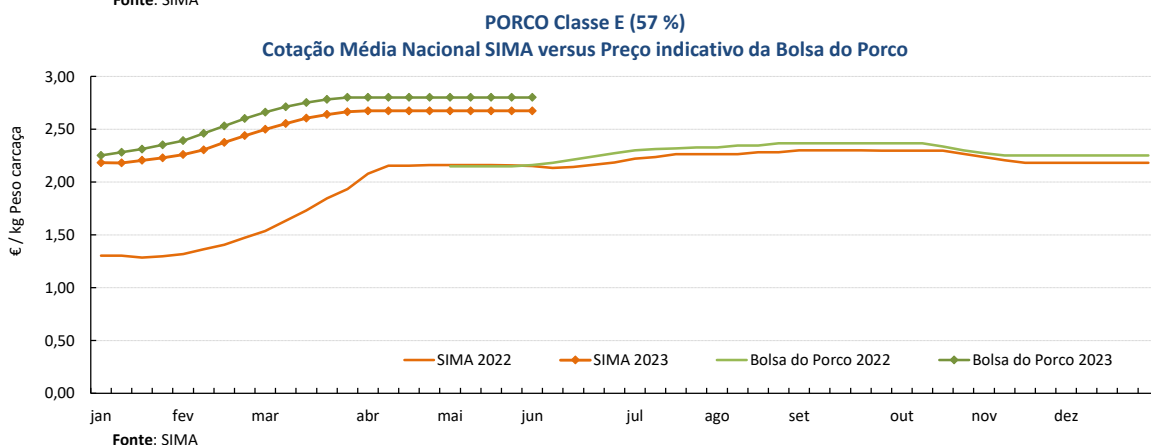
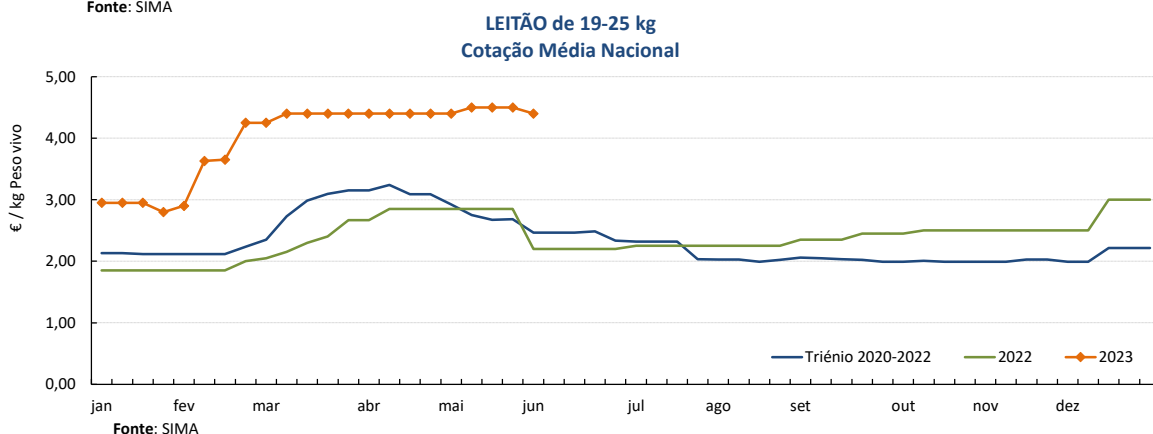
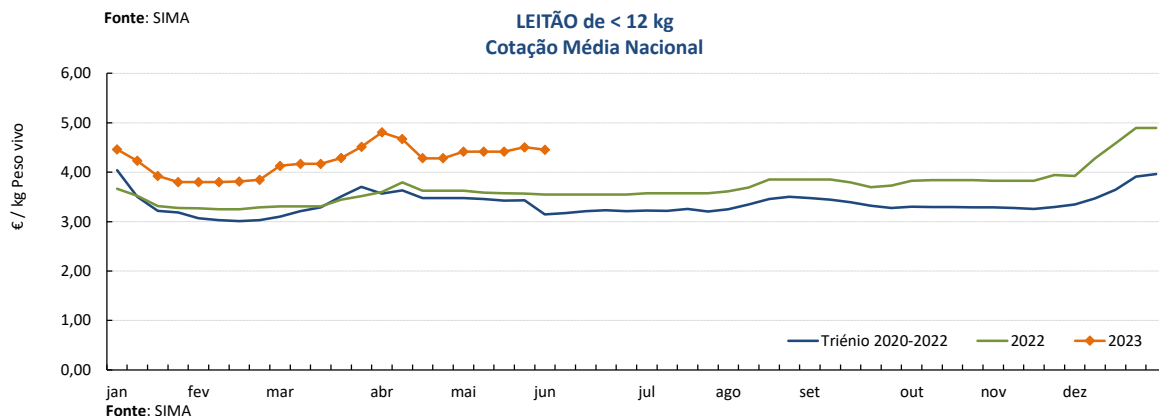
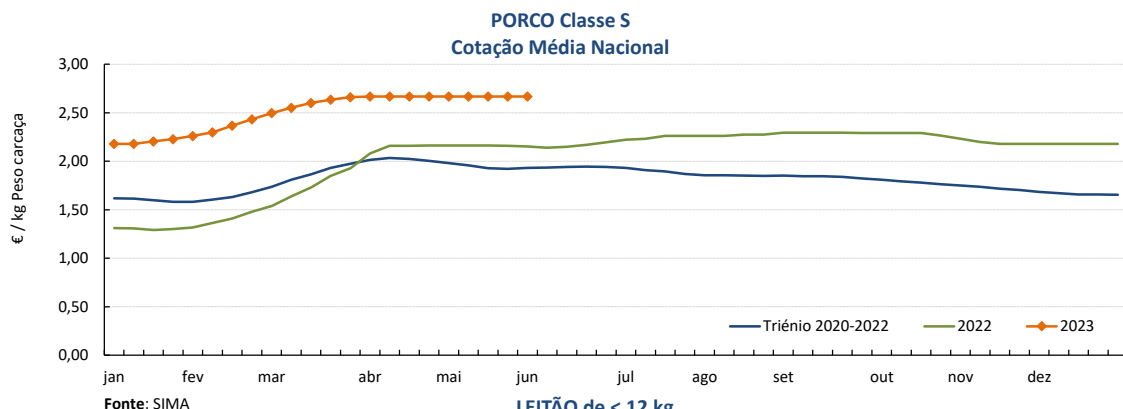

COTAÇÕES MÉDIAS NACIONAIS - MENSAIS

PRODUTO	Unidade de Comercialização	Estádio de Comercialização	maio 2023	VARIACÃO PERCENTUAL		
				abril 2023	maio 2022	maio do Triénio 2020-2022
Porco classe E (57%*)	€/ kg P.C.	Entrada Matadouro	2,67	0,0	23,7	39,7
Porco classe S	€/ kg P.C.	Entrada Matadouro	2,67	0,0	23,3	38,3
Leitão até 12 kg	€/ kg P.V.	Saída Produção	4,44	-1,6	23,7	40,6
Leitão 19 a 25 kg	€/ kg P.V.	Saída Produção	4,48	1,7	57,0	65,9

Nota: kg P.C. - kg de Peso carcaça; kg P.V. - kg de Peso vivo

Suínos

29-05 a 04-06-2023

Cotações em Bolsas / Mercados UE
1. PORTUGAL - BOLSA DO PORCO (MONTIJO)

PRODUTO	Unidade de Comercialização	Unidade de Comercialização	Preço indicativo (€)				Variação Semana Anterior (€/kg)
			11/05/2023	18/05/2023	25/05/2023	01/06/2023	
Porco classe E - 57% de músculo (à entrada do matadouro)	€/kg	Peso carcaça	2,802	2,802	2,802	2,802	0,000

Nota: A partir da Sessão 1 de 2017 a Bolsa do Porco passou a apresentar apenas a variação em relação à semana anterior e na Sessão 18 de 2022 voltou a fixar semanalmente um preço indicativo não vinculativo

2. ESPANHA
2.1. LÉRIDA - BOLSA

PRODUTO	Unidade de Comercialização	Cotação (€)		Variação Semana Anterior (€/kg)	Variação Semana Anterior (%)	
		25/05/2023	01/06/2023			
Porco Acabado de Lérida "Normal"	€/kg	Peso vivo	2,025	2,025	0,000	0,0
Porco Acabado de Lérida "Normal"	€/kg	Peso carcaça	2,664	2,664	0,000	
Leitão (20 kg)	€/Unidade		86,50	84,50	-2,000	-2,3

2.2. MADRID - BOLSA

PRODUTO	Unidade de Comercialização	Cotação (€)		Variação Semana Anterior (€/kg)	Variação Semana Anterior (%)	
		23/05/2023	30/05/2023			
Porco "Normal"	€/kg	Peso vivo	2,013	2,013	0,000	0,0
Porco "Normal"	€/kg	Peso carcaça	2,713	2,713	0,000	
Leitão de 16-18 kg	€/Unidade		111,00	107,00	-4,000	-3,6

3. FRANÇA - BRETANHA

PRODUTO	Unidade de Comercialização	Cotação (€)		Variação Semana Anterior (€/kg)	Variação Semana Anterior (%)	
		25/05/2023	01/06/2023			
Porco 56 TMP * (80-102 kg)	€/kg	Peso carcaça	2,153	2,153	0,000	0,0
Porco de reforma	€/kg	Peso carcaça	1,635	1,641	0,006	0,4

* Taxa de músculo das peças

4. DINAMARCA

PRODUTO	Unidade de Comercialização	Cotação em DKK		Cotação em €		Variação Semana Anterior (%)	
		sem 22/2023	sem 23/2023	sem 22/2023	sem 23/2023		
Porco 61 % carne - 72,0-96,9 kg	kg	Peso carcaça	13,80	13,80	1,85	1,85	0,0

5. PAÍSES BAIXOS - BOLSA

PRODUTO	Unidade de Comercialização	Cotação (€)		Variação Semana Anterior (€/kg)	Variação Semana Anterior (%)	
		sem 21/2023	sem 22/2023			
Porco 56 % carne	€/kg	Peso carcaça	2,25	2,30	0,050	2,2
Leitão	€/Unidade		77,50	78,00	-	0,6

6. ALEMANHA

PRODUTO	Unidade de Comercialização	Cotação (€)		Variação Semana Anterior (€/kg)	Variação Semana Anterior (%)	
		24/05/2023	31/05/2023			
Porco 56 % carne	€/kg	Peso carcaça	2,38	2,38	0,000	0,0

Suíños

29-05 a 04-06-2023

PREÇOS MÉDIOS DE MERCADO NA UNIÃO EUROPEIA

PORCO CLASSE E (€ / 100 kg Peso carcaça)

PAÍSES	SEMANA DE	SEMANA DE	VAR %
	22/05 a 28/05/23	15/05 a 21/05/23	
Bélgica	224,73	224,43	0,1
Bulgária	275,75	276,10	-0,1
República Checa	231,29	230,07	0,5
Dinamarca	206,89	207,72	-0,4
Alemanha	246,28	243,34	1,2
Estónia	213,66	215,58	-0,9
Grécia	0,00	0,00	
Espanha	248,92	247,06	0,8
França	227,00	229,00	-0,9
Croácia	239,00	240,00	-0,4
Irlanda	222,15	222,07	0,0
Chipre	243,93	243,07	0,4
Letónia	257,73	258,20	-0,2
Lituânia	247,01	248,40	-0,6
Luxemburgo	237,49	236,46	0,4
Hungria	252,60	246,13	2,6
Malta	0,00	226,38	
Países Baixos	213,94	213,87	0,0
Áustria	248,64	248,32	0,1
Polónia	252,20	250,77	0,6
Portugal	267,36	267,36	0,0
Romenia	269,40	259,86	3,7
Eslovénia	244,62	243,64	0,4
Eslováquia	247,48	245,89	0,6
Finlândia	222,99	222,85	0,1
Suécia	234,29	226,43	3,5
U.E.	239,89	238,32	0,7

Nota:

As carcaças dos suínos são divididas em classes de acordo com o teor estimado de carne magra em percentagem de peso da carcaça e classificadas em conformidade (Grelha de Classificação SEUROP):

Classe S (Superior) - 60% ou mais

Classe E (Excelente) - 55% ou mais, mas menos de 60%

Preços de Mercado do Porco classe E na UE

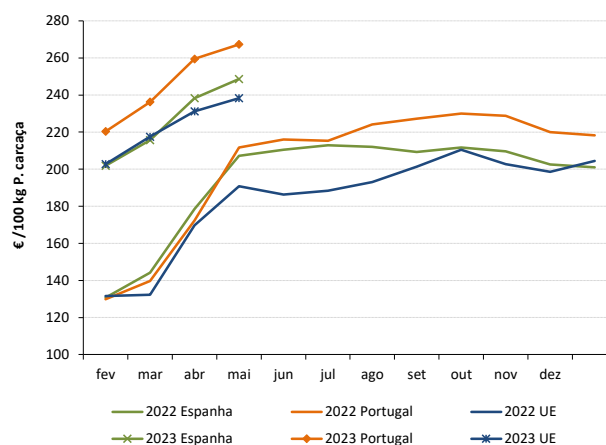

PORCO CLASSE S (€ / 100 kg Peso carcaça)

Bélgica	234,64	234,64	0,0
República Checa	235,43	236,81	-0,6
Dinamarca	210,67	208,51	1,0
Alemanha	246,93	247,07	-0,1
Estónia	220,31	221,66	-0,6
Grécia	0,00	260,91	
Espanha	257,08	253,79	1,3
França	237,00	239,00	-0,8
Croácia	238,00	234,00	1,7
Irlanda	222,31	221,87	0,2
Letónia	249,87	256,39	-2,5
Lituânia	235,27	240,65	-2,2
Luxemburgo	244,34	244,60	-0,1
Hungria	250,37	248,28	0,8
Malta	0,00	226,58	
Países Baixos	215,01	215,10	0,0
Áustria	259,26	258,78	0,2
Polónia	252,66	252,01	0,3
Portugal	266,74	266,74	0,0
Romenia	259,10	257,11	0,8
Eslovénia	264,46	262,21	0,9
Eslováquia	242,00	237,62	1,8
Finlândia	229,49	228,57	0,4
Suécia	228,99	230,89	-0,8
U.E.	243,08	242,12	0,4

Preços de Mercado do Porco classe S na UE

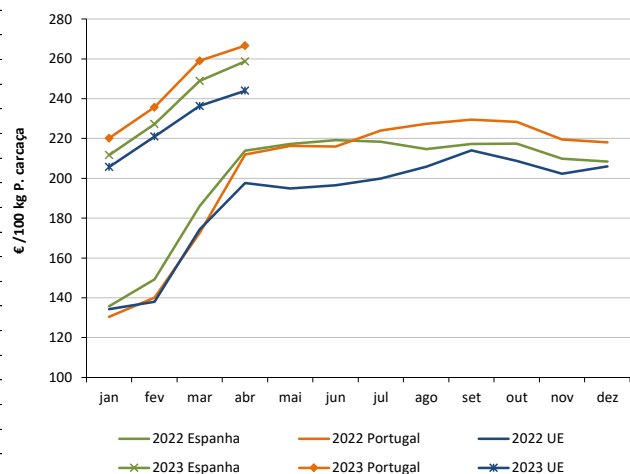

LEITÕES de cerca de 25 kg (€ / Unidade)

Bélgica	92,00	92,00	0,0
República Checa	0,00	0,00	
Dinamarca	69,28	69,28	0,0
Alemanha	90,10	89,80	0,3
Estónia	43,35	0,00	
Espanha	97,87	99,90	-2,0
França	68,00	67,00	1,5
Croácia	113,00	113,00	0,0
Itália	114,68	114,68	0,0
Letónia	77,65	77,37	
Hungria	108,99	109,33	-0,3
Países Baixos	76,25	76,25	0,0
Portugal	90,00	90,00	0,0
Finlândia	87,64	89,00	-1,5
Suécia	86,25	86,84	-0,7
U.E.	88,36	88,76	-0,5

Preços de Mercado dos Leitões de 25 kg na UE

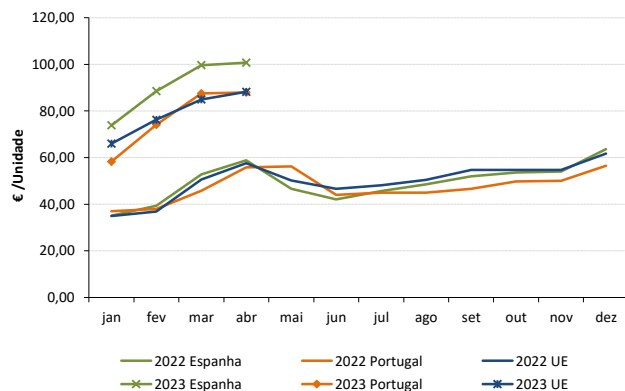

Fonte: Comissão Europeia - Regulamento de Execução (UE) 2017/1185

Suíños

29-05 a 04-06-2023

PEÇAS DE PORCO - PREÇOS MÉDIOS MENSAIS

Produto	Unidade de Comercialização	maio 2023	Variação Percentual	
			abril 2023	maio 2022
Perna de Porco com osso	€ / kg	2,96	-0,2	4,2
Pá de Porco com osso	€ / kg	3,13	5,0	22,5
Lombo de Porco (Lombada) com osso	€ / kg	3,26	0,0	2,8
Entremeada de Porco (Barriga)	€ / kg	3,98	0,0	7,0

Fonte: APIC (no âmbito do REGULAMENTO DE EXECUÇÃO (UE) 2019/1746 DA COMISSÃO EUROPEIA relativo à Transparência de Mercado - Artigo 11, Anexo I, nº 6)
APIC - Associação Portuguesa dos Industriais de Carne

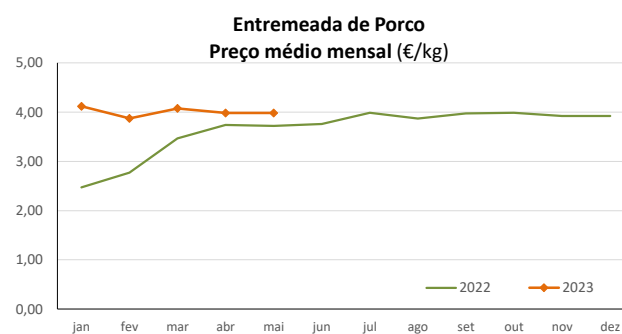
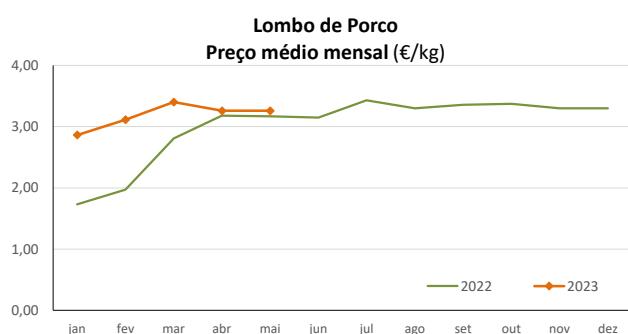
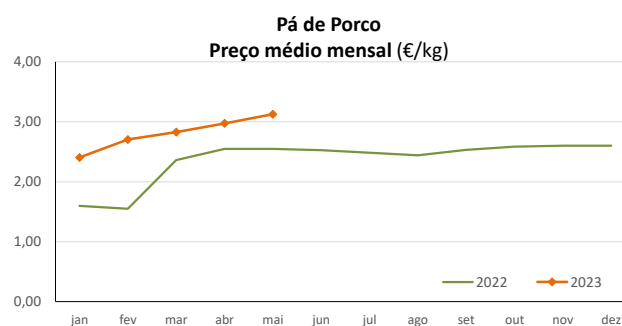
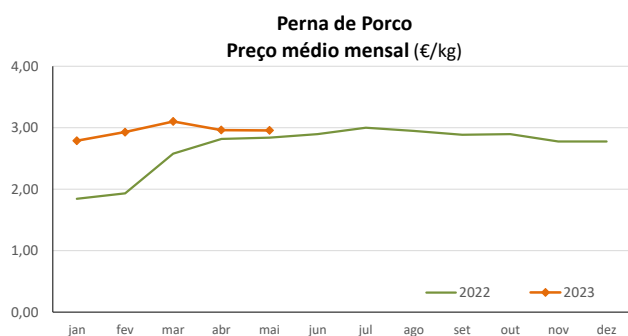

ABATES APROVADOS PARA CONSUMO - janeiro a março

(Portugal)

	Cabeças		tonelada		Variação período homólogo do ano anterior (%)	
	2023	2022	2023	2022	Cabeças	tonelada
Leitões	264 315	272 365	1 849,1	1 897,0	-3,0	-2,5
Porcos de Engorda	944 829	1 042 293	81 062,1	88 695,1	-9,4	-8,6
Reprodutores	11 771	11 323	1 714,8	1 742,7	4,0	-1,6
TOTAL	1 220 915	1 325 981	84 625,9	92 334,8	-7,9	-8,3

FONTE: INE (dados provisórios)

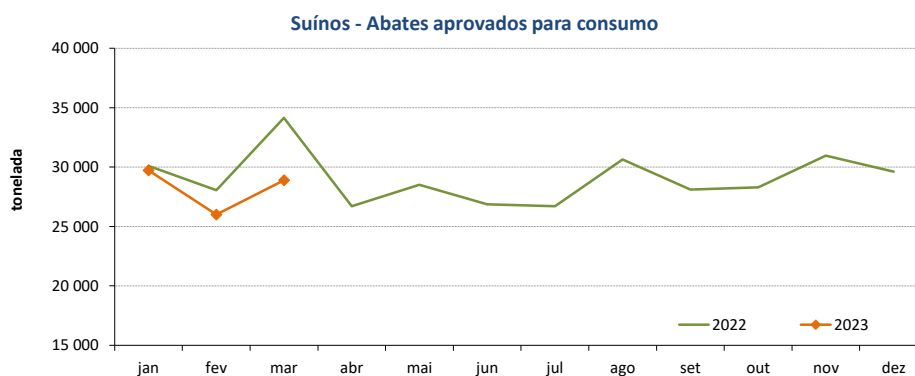

Suíños

29-05 a 04-06-2023

ÍNDICE DE PREÇOS DE PRODUTOS AGRÍCOLAS NO PRODUTOR (Base 2015)

(Continente)

	abril 2023	março 2023	abril 2022	Var. % Mês anterior	Var. % Mês ano anterior
Suíños	180,79	174,03	141,32	3,9	27,9

FONTE: INE

ÍNDICE HARMONIZADO DE PREÇOS NO CONSUMIDOR (Base 2015)

(Portugal)

	abril 2023	março 2023	abril 2022	Var. % Mês anterior	Var. % Mês homólogo ano anterior
Carne de Suíno	154,12	151,57	132,21	1,7	16,6

Fonte: Eurostat

COMÉRCIO INTERNACIONAL - janeiro a março

PRODUTO	ENTRADAS		SAÍDAS		Variação 2023/2022 %	
	2023	2022	2023	2022	ENTRADAS	SAÍDAS
Cabeças						
Outros Suínos Vivos <50 kg	32 734	29 751	52 116	37 461	10,0	39,1
Outros Suínos Vivos >50 kg	234 948	179 845	97 419	87 762	30,6	11,0
Suínos Rep. Raça Pura	0	16	613	1 754		-65,1
TOTAL	267 682	209 612	150 148	126 977	27,7	18,2
tonelada						
Carne Congelada	6 750	7 601	5 524	4 850	-11,2	13,9
Carne Fresca/Refrigerada	16 996	18 126	3 821	3 014	-6,2	26,8
Outros Suínos Vivos <50 kg	345	342	1 011	696	1,1	45,3
Outros Suínos Vivos >50 kg	24 525	18 731	10 793	10 203	30,9	5,8
Suínos Rep. Raça Pura	0	2	95	270		-64,8
Miudezas	337	447	2 848	2 543	-24,6	12,0
TOTAL	48 954	45 249	24 093	21 577	8,2	11,7
1 000 €						
Carne Congelada	23 986	20 031	13 200	10 438	19,7	26,5
Carne Fresca/Refrigerada	61 859	52 754	10 284	7 016	17,3	46,6
Outros Suínos Vivos <50 kg	1 234	922	4 544	1 914	33,8	137,5
Outros Suínos Vivos >50 kg	44 802	22 393	24 502	15 252	100,1	60,6
Suínos Rep. Raça Pura	0	30	212	271		-21,8
Miudezas	788	912	3 530	2 476	-13,6	42,6
TOTAL	132 669	97 042	56 273	37 366	36,7	50,6

Nota: estão incluídos os animais vivos e a carne das espécies suínas domésticas e não domésticas (por exemplo os javalis)

FONTE: INE (dados preliminares)

O conhecimento do mercado é a chave do sucesso!

O SIMA disponibiliza informação essencial para os empresários agrícolas e outros agentes tomarem as melhores decisões

 Para consulta de preços de produtos agrícolas consultar o site: regsima.gpp.pt/regsima/consulta/
Coordenação Central
 Gabinete de Planeamento, Políticas e Administração Geral
 Direção de Serviços de Estatística
 Divisão de Estatística

tel: 213 234 600

SISTEMA DE INFORMAÇÃO DE MERCADOS AGRÍCOLAS
 e-mail: sima@gpp.pt
 Praça do Comércio, 1149-010 Lisboa

 As Newsletters do SIMA podem também ser consultadas no facebook em: <https://www.facebook.com/SIMA.Portugal>