

Aves

DESTAQUE SEMANAL - AVES

Na semana em análise as cotações médias nacionais do frango vivo (de 1,8 kg), do frango abatido (65% - de 1100 a 1300 g), do peru vivo (de 14 a 15 kg) e do peru abatido (80% - de 5,7 a 9,8 kg), mantiveram-se estáveis em relação à semana anterior.

Na Beira Litoral a oferta de frango foi muito abundante e a procura muito animada. Decréscimo de cotações das galinhas vivas semipesadas (-5 cêntimos / kg), da perna de frango (-20 cêntimos / kg) e do peito de peru (-30 cêntimos / kg). A procura de frango, com exceção do frango de churrasco, está em queda, o mesmo acontecendo ao frango de campo e à perna de frango. A redução do peito de peru ficou a dever-se à entrada de produto do mercado externo.

COTAÇÕES MÉDIAS NACIONAIS - SEMANAIS

PRODUTO	Unidade de Comercialização	Estádio de Comercialização	MÉDIA DA SEMANA	VARIÇÃO PERCENTUAL		
				Semana Anterior	Semana Homóloga do ano anterior	Semana Homóloga do Triénio 2020-2022
Frango vivo - 1,8 kg	€/ kg Peso vivo	entrada centro abate	<b>1,30</b>	0,0	4,0	21,9
Frango 65 % - 1,1 a 1,3 kg	€/ kg Peso carcaça	porta do cliente	<b>2,53</b>	0,0	1,0	25,2
Peru vivo - 14 a 15 kg	€/ kg Peso vivo	entrada centro abate	<b>1,85</b>	0,0	2,8	23,3
Peru 80 % - 5,7 a 9,8 kg	€/ kg Peso carcaça	porta do cliente	<b>3,48</b>	0,0	15,8	39,7

NOTA: Frango 65% - frango depenado, eviscerado, sem cabeça nem patas e sem pescoço, coração, fígado e moela;  
Peru 80% - peru depenado, eviscerado, sem cabeça nem patas, com pescoço, coração, fígado e moela;

Gráficos de cotações mais frequentes

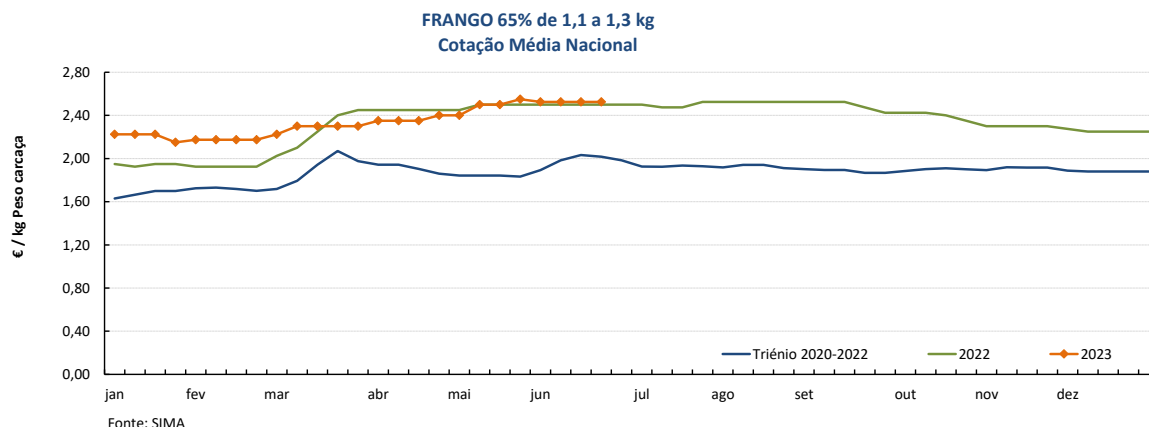
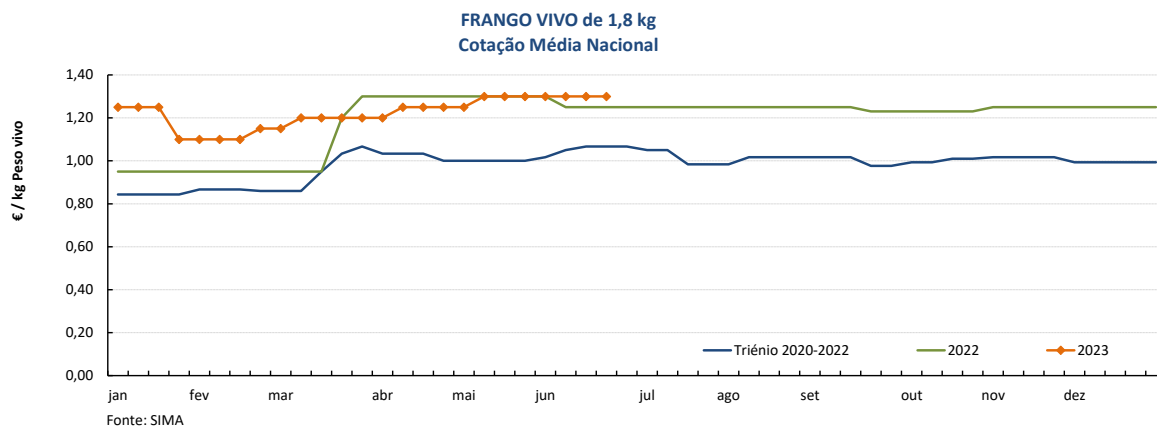

Aves

19-06 a 25-06-2023

Gráficos de cotações mais frequentes

PERU VIVO de 14 a 15 kg  
Cotação Média Nacional

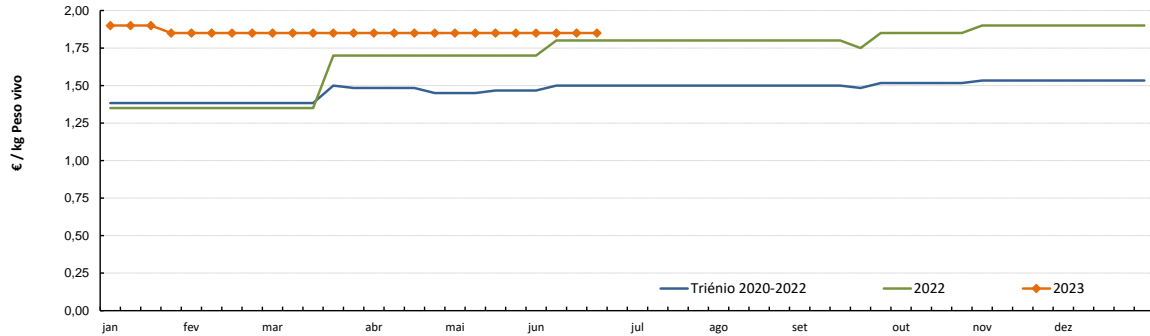

Fonte: SIMA

PERU 80% de 5,7 a 9,8 kg  
Cotação Média Nacional

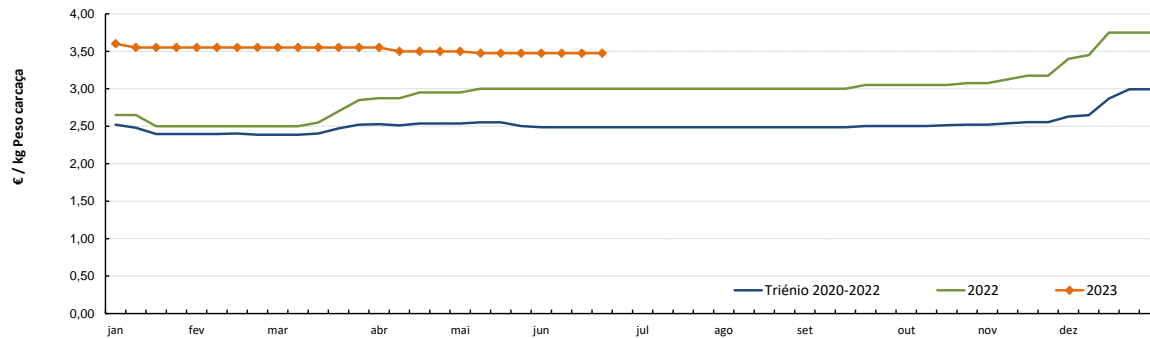

Fonte: SIMA

Aves

19-06 a 25-06-2023

Gráficos de cotações mais frequentes

PEITO de FRANGO  
Cotação Média Nacional

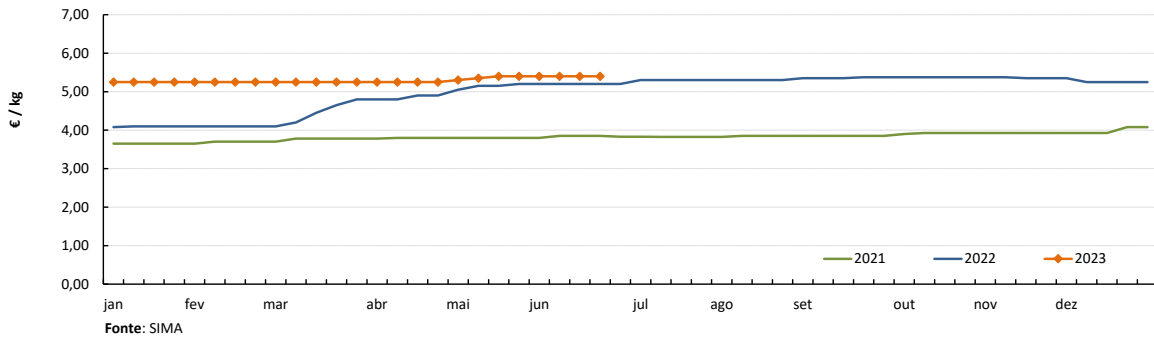

PERNA DE FRANGO COM COSTA  
Cotação Média Nacional

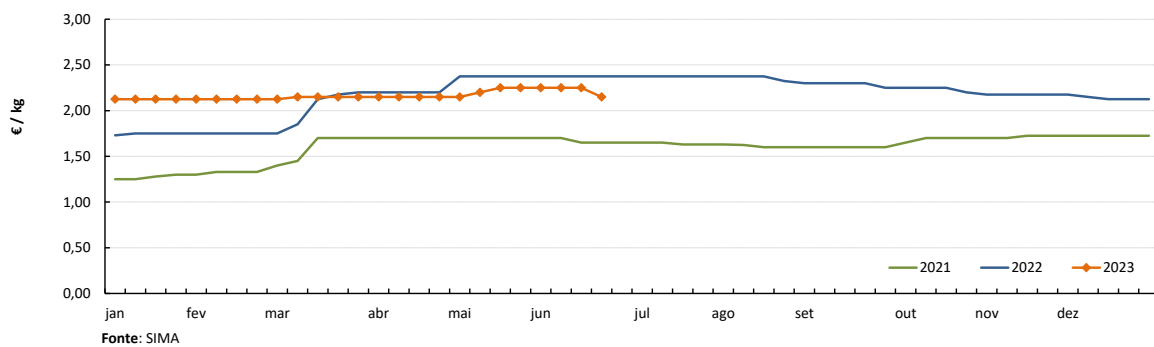

PEITO de PERU  
Cotação Média Nacional

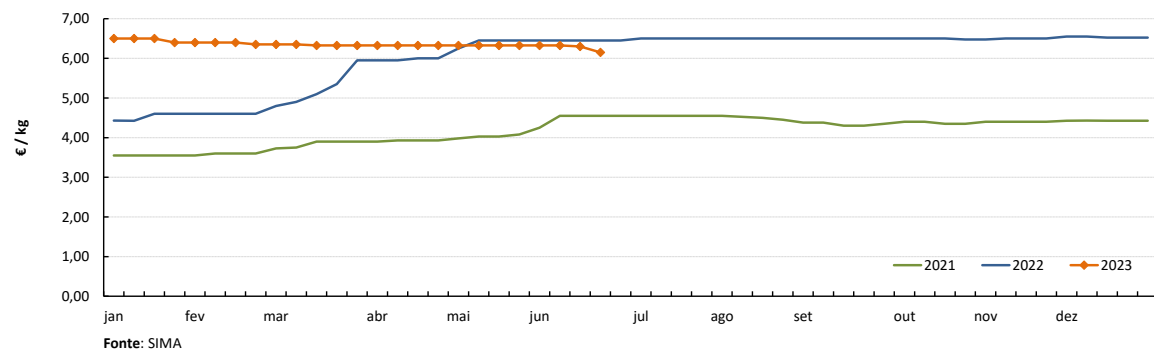

PERNA de PERU  
Cotação Média Nacional

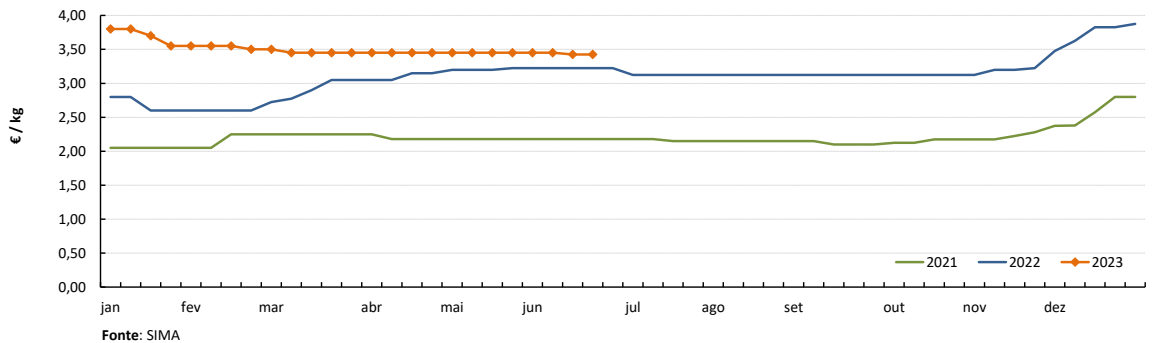

Notas: 1) A recolha de cotações do peito e perna de peru iniciou-se na semana 27 de 2020  
2) A recolha de cotações do peito e perna de frango iniciou-se na semana 01 de 2021

**Ovos**

19-06 a 25-06-2023

**DESTAQUE SEMANAL - OVOS**

Na semana em análise as cotações médias nacionais dos ovos de gaiola na produção (ovo a peso de 60 a 68 g) e classificados e embalados (ovotermo) das classes de peso M e L mantiveram-se estáveis em relação à semana anterior.

Na Beira Litoral na área de mercado de Litoral Centro deu-se uma redução das cotações mín. dos ovos de gaiola classificados da classe de peso XL, em cartão e ovotermo (-5 cêntimos / dúzia). Nesta área a relação oferta-procura começou a revelar algum desequilíbrio. A oferta foi relativamente fraca e a procura foi média, existindo alguma falta de ovo da classe XL.

**COTAÇÕES MÉDIAS NACIONAIS - SEMANAIS**

PRODUTO (Ovos de Gaiola)	Unidade de Comercialização	Estádio de Comercialização	MÉDIA DA SEMANA	Variação Percentual		
				Semana anterior	Semana homóloga do ano anterior	Semana homóloga do Triénio 2020-2022
<b>Ovo classificado L embalado</b>	€ / Dúzia	porta do cliente	<b>2,02</b>	0,0	30,1	66,7
<b>Ovo classificado M embalado</b>	€ / Dúzia	porta do cliente	<b>1,92</b>	0,0	32,2	72,7
<b>Ovo a peso de 60-68 g</b>	€ / kg	saída do aviário	<b>2,00</b>	0,0	34,8	93,3

**NOTA:** Classes de peso dos ovos: **XL:** > ou = 73 g **L:** > ou = a 63 g e < 73 g  
**M:** > ou = a 53 g e < 63 g **S:** < 53 g

**Nota:** Iniciou-se na semana 04 de 2021 a recolha de cotações dos **ovos de solo** (classes de peso M e L) e dos **ovos de ar livre** (classe M/L), pelo que os ovos que se acompanhavam até esta altura passaram a designar-se **ovos de gaiola**.  
As áreas de mercado para os novos produtos são Beira Litoral Gr. e Ribatejo e Oeste Gr.

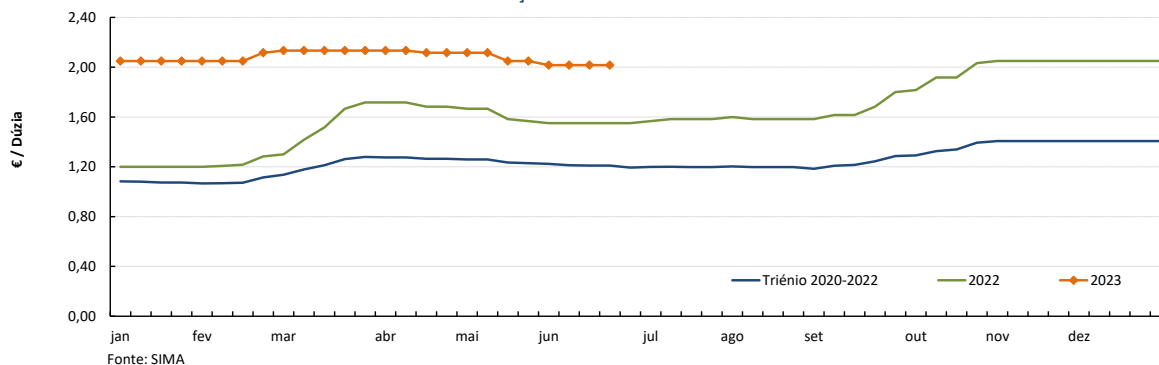
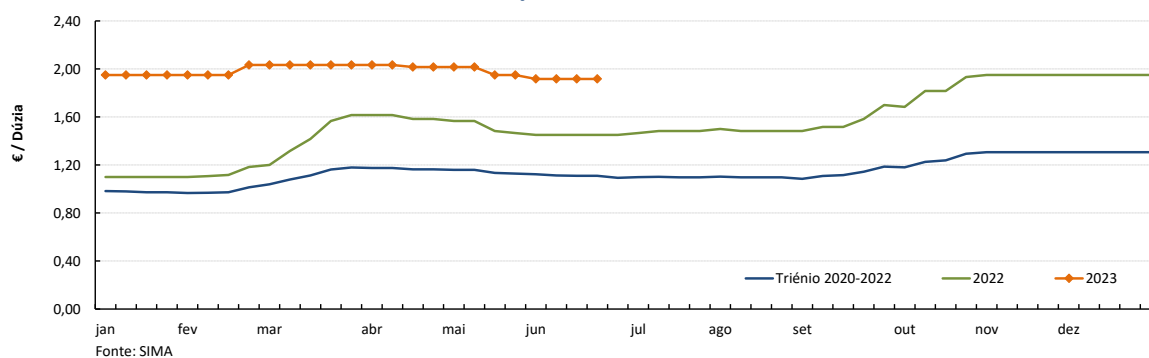
**Gráficos de cotações mais frequentes**
**OVO de GAIOLA CLASSIFICADO L EMBALADO (ovotermo)**  
Cotação Média Nacional

**OVO de GAIOLA CLASSIFICADO M EMBALADO (ovotermo)**  
Cotação Média Nacional

## Ovos

19-06 a 25-06-2023

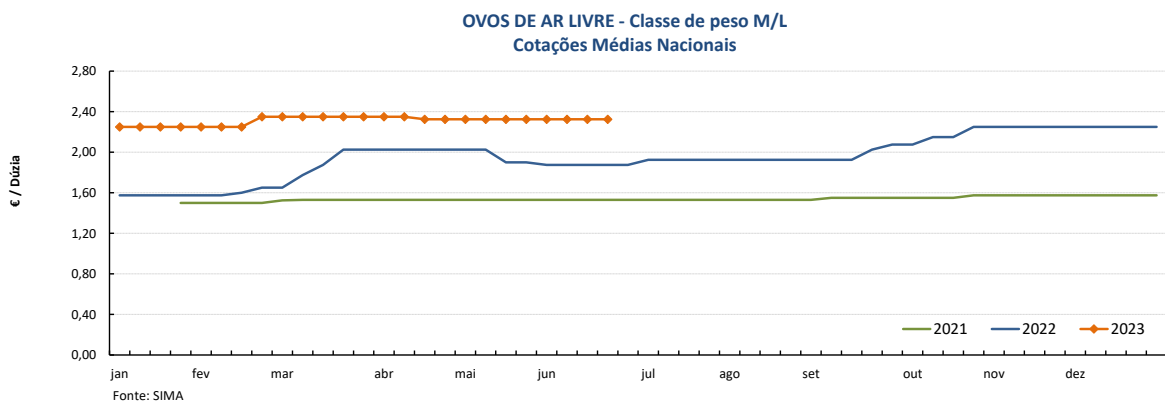
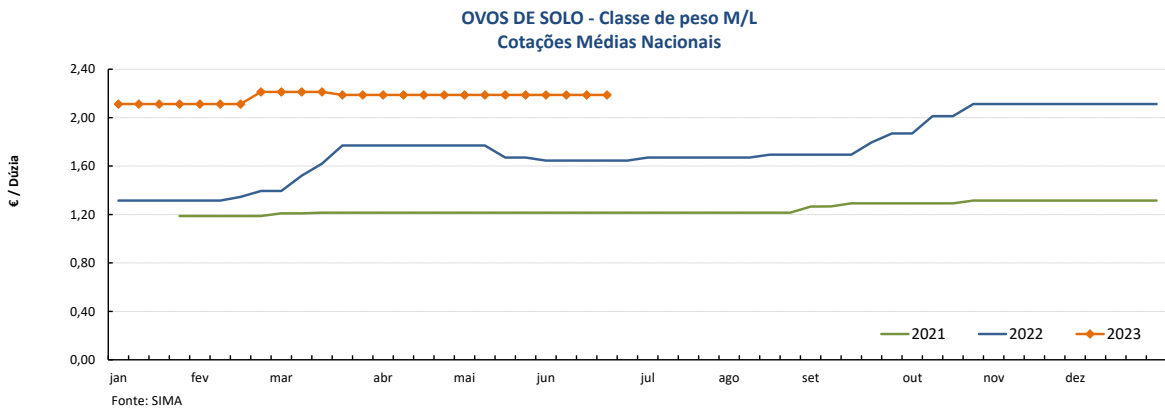
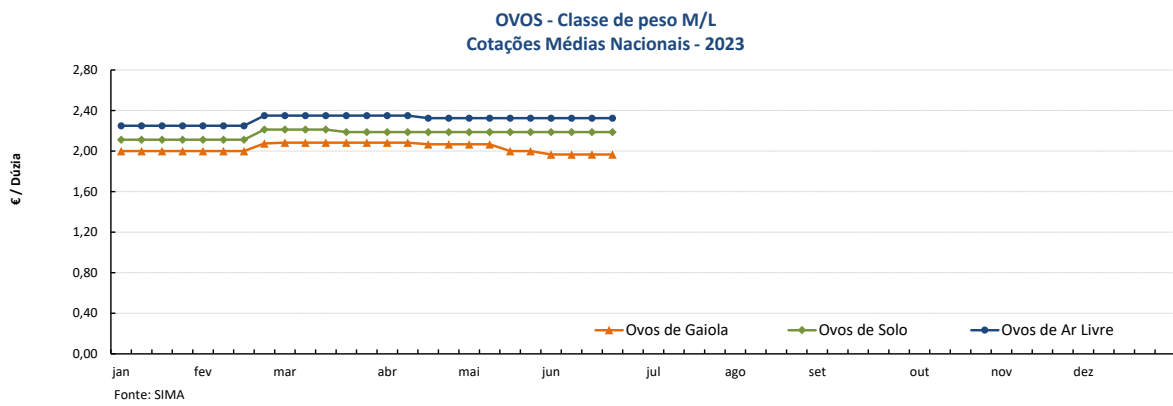
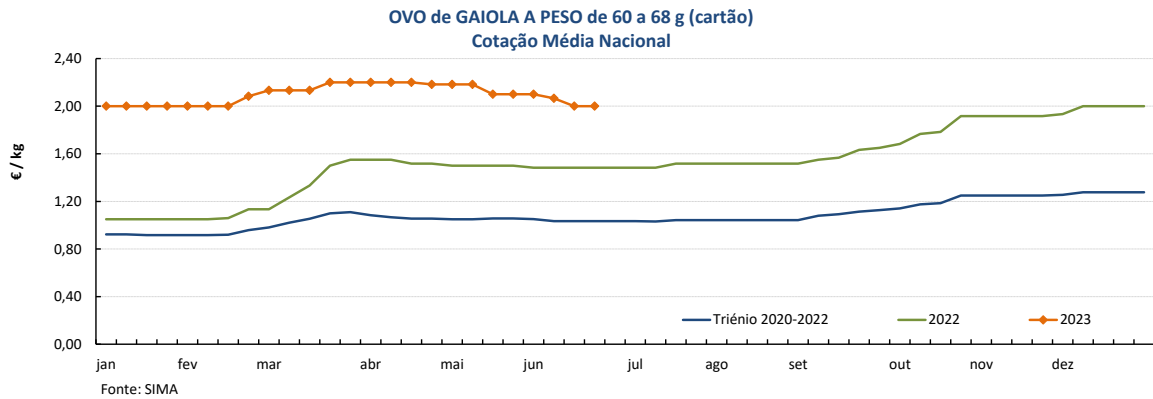
### Gráficos de cotações mais frequentes



Nota: A recolha de cotações de ovos de solo e de ar livre iniciou-se na semana 04 de 2021

## Aves e Ovos

19-06 a 25-06-2023

### PREÇOS MÉDIOS DE MERCADO NA UNIÃO EUROPEIA

#### FRANGO 65 % (€ / 100 kg Peso carcaça)

PAÍSES	SEMANA DE	SEMANA DE	VAR %
	12/06 a 18/06/2023	05/06 a 11/06/2023	Semana Anterior
Bélgica	242,09	243,33	-0,5
Bulgária	219,54	217,37	1,0
República Checa	247,42	247,75	-0,1
Dinamarca			
Alemanha	409,00	411,00	-0,5
Estónia			
Grécia	242,08		
Espanha	263,37	253,37	3,9
França	300,00	300,00	0,0
Croácia	256,00	260,00	-1,5
Irlanda	250,43	250,43	0,0
Itália		340,00	
Chipre	243,73	243,73	0,0
Letónia			
Lituânia		231,90	
Hungria	262,65	269,49	-2,5
Malta			
Países Baixos	174,00	174,00	0,0
Áustria	358,56	358,41	0,0
Polónia		203,73	
Portugal	252,50	252,50	0,0
Romenia	214,39	214,33	0,0
Eslovénia	306,64	311,28	-1,5
Eslováquia	249,39	243,50	2,4
Finlândia	335,71	337,82	-0,6
Suécia	305,32	308,42	-1,0
U.E.	274,24	274,85	-0,2

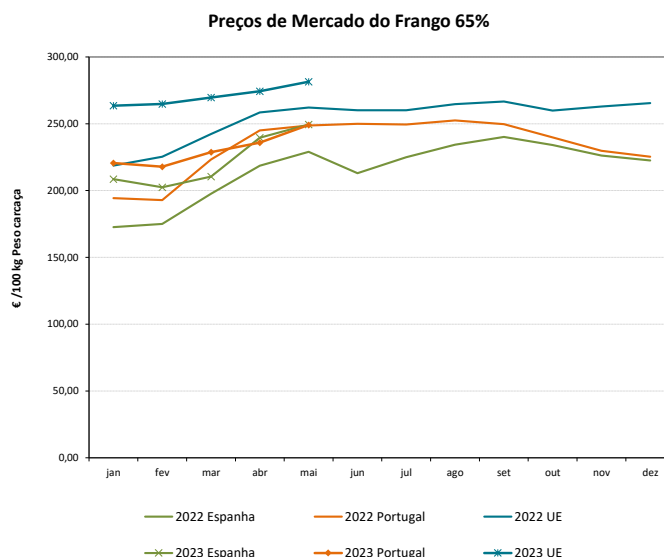

#### OVOS média classes L / M (€ / 100 kg)

PAÍSES	SEMANA DE	SEMANA DE	VAR %
	12/06 a 18/06/2023	05/06 a 11/06/2023	Semana Anterior
Bélgica		221,36	
Bulgária	191,89	184,87	3,8
República Checa		201,32	
Dinamarca *			
Alemanha *	231,29	238,54	-3,0
Estónia	218,38	215,37	1,4
Grécia	312,54		
Espanha	220,62	222,24	-0,7
França	253,34	258,60	-2,0
Croácia	289,30	286,10	1,1
Irlanda	232,57	232,76	-0,1
Itália		261,11	
Chipre	172,91	172,91	0,0
Letónia	192,93	202,76	-4,8
Lituânia	190,06	192,53	-1,3
Hungria	239,23	240,96	-0,7
Malta			
Países Baixos *	232,00	244,00	-4,9
Áustria *	271,53	273,02	-0,5
Polónia		254,36	
Portugal	240,30	240,30	0,0
Romenia	201,18	206,37	-2,5
Eslovénia	234,08	234,39	-0,1
Eslováquia	223,17	225,56	-1,1
Finlândia	208,83	209,03	-0,1
Suécia *	245,31	249,46	-1,7
U.E.	237,93	240,01	-0,9

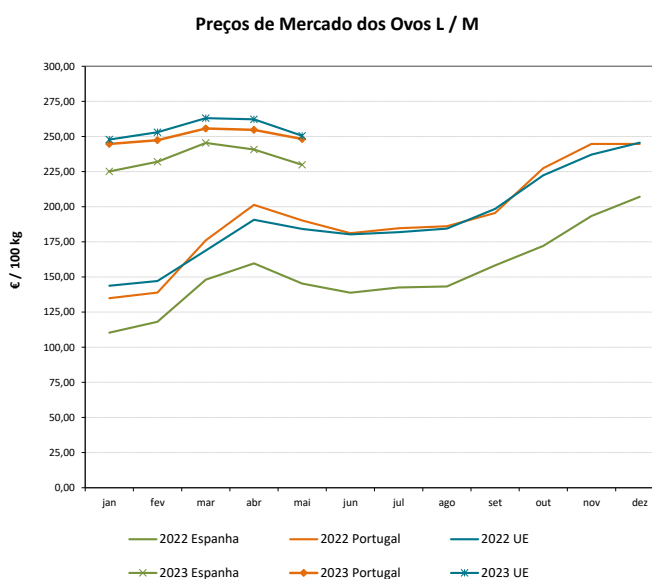

\* produção de ovos no solo; todos os outros países produção em gaiola

Fonte: Comissão Europeia - Regulamento de Execução (UE) 2017/1185

**Aves e Ovos**

19-06 a 25-06-2023

**COMÉRCIO INTERNACIONAL DE OVOS - janeiro a abril**

PRODUTO	ENTRADAS		SAÍDAS		Variação 2023/2022 %	
	2023	2022	2023	2022	ENTRADAS	SAÍDAS
<b>1000 unidades</b>						
Ovos de galinha frescos	50 556	35 487	37 107	71 179	42,5	-47,9
Ovos de outras aves frescos ou conservados	1 939	2 997	38 782	37 368	-35,3	3,8
Ovos de outras aves domésticas frescos ou conservados	4 242	4 591	1 484	985	-7,6	50,7
<b>TOTAL</b>	<b>56 737</b>	<b>43 075</b>	<b>77 373</b>	<b>109 532</b>	<b>31,7</b>	<b>-29,4</b>
<b>1 000 €</b>						
Ovos de galinha frescos	6 835	2 432	4 995	5 156	181,1	-3,1
Ovos de outras aves frescos ou conservados	243	238	3 031	2 539	2,1	19,4
Ovos de outras aves domésticas frescos ou conservados	604	400	323	143,5	51,0	125,1
<b>TOTAL</b>	<b>7 682</b>	<b>3 070</b>	<b>8 350</b>	<b>7 839</b>	<b>150,2</b>	<b>6,5</b>

Fonte: INE (dados preliminares)

**COMÉRCIO INTERNACIONAL DE AVES - janeiro a abril**

PRODUTO	ENTRADAS		SAÍDAS		Variação 2023/2022 %	
	2023	2022	2023	2022	ENTRADAS	SAÍDAS
<b>tonelada</b>						
Carne galos/galinhas fresca ou refrigerada	1 455,1	797,3	3 329,0	3 533,6	82,5	-5,8
Carne galos/galinhas congelada	899,8	636,4	1 952,0	1 230,8	41,4	58,6
Carne peru/perua congelada	197,5	226,9	4,0	0,0	-12,9	18733,3
Carne peru/perua fresca ou refrigerada	355,5	233,0	2,3	2,0	52,6	13,2
Pedaços/Miudezas galos/galinhas congelada	8 850,0	8 173,3	3 226,8	2 658,2	8,3	21,4
Pedaços/Miudezas galos/galinhas fresca ou refrigerada	7 745,2	5 648,8	490,2	379,1	37,1	29,3
Pedaços/Miudezas peru/perua congelada	1 178,6	2 288,8	2 789,0	2 665,2	-48,5	4,6
Pedaços/Miudezas peru/perua fresca ou refrigerada	4 447,3	3 999,7	102,4	197,4	11,2	-48,1
<b>TOTAL Galos/Galinhas</b>	<b>18 950,1</b>	<b>15 255,9</b>	<b>8 998,0</b>	<b>7 801,8</b>	<b>24,2</b>	<b>15,3</b>
<b>TOTAL Peru/Perua</b>	<b>6 178,9</b>	<b>6 748,3</b>	<b>2 897,7</b>	<b>2 864,7</b>	<b>-8,4</b>	<b>1,2</b>
<b>1 000 €</b>						
Carne galos/galinhas fresca ou refrigerada	3 480,9	1 709,3	6 897,0	6 431,8	103,7	7,2
Carne galos/galinhas congelada	1 635,3	1 205,9	3 254,2	1 800,5	35,6	80,7
Carne peru/perua congelada	613,3	579,1	8,7	0,1	5,9	12335,7
Carne peru/perua fresca ou refrigerada	1 081,0	592,7	7,3	6,1	82,4	19,9
Pedaços/Miudezas galos/galinhas congelada	19 888,2	15 639,2	4 686,0	4 124,5	27,2	13,6
Pedaços/Miudezas galos/galinhas fresca ou refrigerada	24 779,6	16 171,8	1 228,5	717,7	53,2	71,2
Pedaços/Miudezas peru/perua congelada	3 442,4	5 704,0	4 689,4	3 720,2	-39,6	26,1
Pedaços/Miudezas peru/perua fresca ou refrigerada	20 314,6	16 456,2	256,3	490,4	23,4	-47,7
<b>TOTAL Galos/Galinhas</b>	<b>49 784,0</b>	<b>34 726,1</b>	<b>16 065,6</b>	<b>13 074,5</b>	<b>43,4</b>	<b>22,9</b>
<b>TOTAL Peru/Perua</b>	<b>25 451,4</b>	<b>23 332,0</b>	<b>4 961,6</b>	<b>4 216,7</b>	<b>9,1</b>	<b>17,7</b>

Fonte: INE (dados preliminares)

## Aves e Ovos

19-06 a 25-06-2023

### ÍNDICE DE PREÇOS DE PRODUTOS AGRÍCOLAS NO PRODUTOR (Base 2015)

	(Continente)				
	maio 2023	abril 2023	maio 2022	Var. % Mês anterior	Var. % Mês homólogo ano anterior
<b>Aves de Capoeira</b>	133,55	129,52	131,70	3,1	1,4
<b>Ovos</b>	214,08	221,74	167,83	-3,5	27,6

Fonte: INE

### ÍNDICE HARMONIZADO DE PREÇOS NO CONSUMIDOR (Base 2015)

	(Portugal)				
	maio 2023	abril 2023	maio 2022	Var. % Mês anterior	Var. % Mês homólogo ano anterior
<b>Carne de Aves</b>	127,18	130,25	127,44	-2,4	-0,2
<b>Ovos</b>	156,46	167,16	138,96	-6,4	12,6

Fonte: Eurostat

### ABATES APROVADOS PARA CONSUMO - janeiro a abril

	1000 Cabeças		tonelada		Var. período homólogo ano anterior (%)	
	2023	2022	2023	2022	Cabeças	tonelada
	<b>Frangos de carne</b>	68 192	64 313	97 018	91 724	6,0
<b>Peru</b>	1 183	1 229	14 108	15 287	-3,7	-7,7

Fonte: INE (dados provisórios)

### PRODUÇÃO DE OVOS PARA CONSUMO - janeiro a abril

	1000 Unidades		tonelada		Var. período homólogo ano anterior (%)	
	2023	2022	2023	2022	Unidades	tonelada
	<b>Ovos</b>	625 464	629 199	38 779	39 010	-0,6

Fonte: INE (dados provisórios)

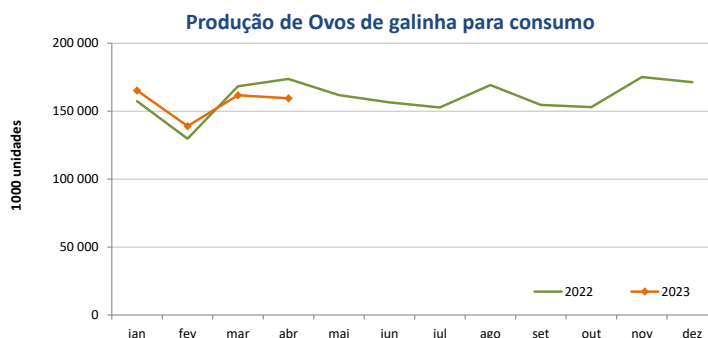
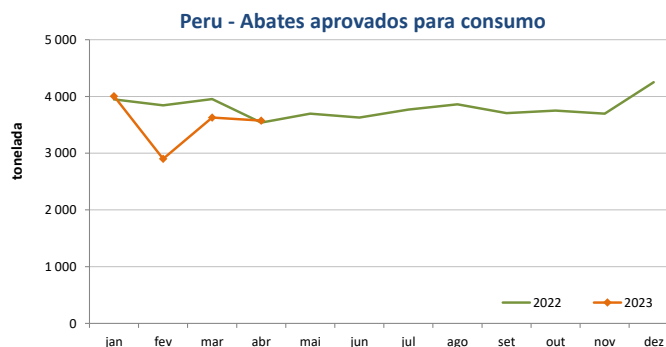
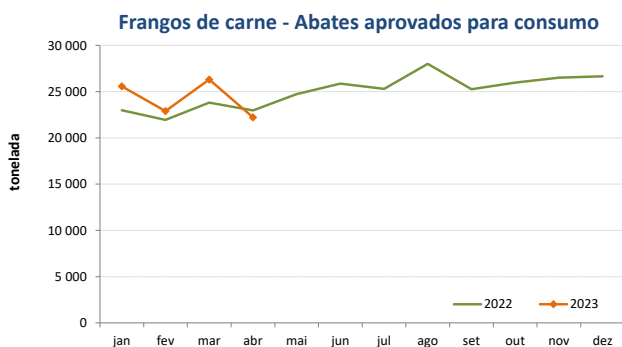

O conhecimento do mercado é a chave do sucesso!

O SIMA disponibiliza informação essencial para os empresários agrícolas e outros agentes tomarem as melhores decisões

Para consulta de preços de produtos agrícolas consultar o site: [regsima.gpp.pt/regsima/consulta/](https://regsima.gpp.pt/regsima/consulta/)

Coordenação Central  
Gabinete de Planeamento, Políticas e Administração Geral  
Direção de Serviços de Estatística  
Divisão de Estatística

tel: 213 234 600

SISTEMA DE INFORMAÇÃO DE MERCADOS AGRÍCOLAS  
e-mail: [sima@gpp.pt](mailto:sima@gpp.pt)

As Newsletters do SIMA podem também ser consultadas no facebook em: <https://www.facebook.com/SIMA.Portugal>