

Aves

DESTAQUE SEMANAL - AVES

Na semana em análise as cotações médias nacionais do frango vivo (de 1,8 kg), do frango abatido (65% - de 1100 a 1300 g), do peru vivo (de 14 a 15 kg) e do peru abatido (80% - de 5,7 a 9,8 kg), mantiveram-se estáveis em relação à semana anterior.

Na Beira Litoral a oferta de frango foi muito abundante e a procura muito animada. Decréscimo das cotações da perna (-10 cêntimos / kg na cot. mín. e -5 cêntimos / kg na cot. +freq.) e do peito de peru (-20 cêntimos / kg na cot. mín. e -5 cêntimos / kg nas cot. máx. e +freq.), o que se ficou a dever à entrada de produto do mercado externo.

COTAÇÕES MÉDIAS NACIONAIS - SEMANAIS

PRODUTO	Unidade de Comercialização	Estádio de Comercialização	MÉDIA DA SEMANA	VARIÇÃO PERCENTUAL		
				Semana Anterior	Semana Homóloga do ano anterior	Semana Homóloga do Triénio 2020-2022
Frango vivo - 1,8 kg	€/ kg Peso vivo	entrada centro abate	<b>1,30</b>	0,0	4,0	21,9
Frango 65 % - 1,1 a 1,3 kg	€/ kg Peso carcaça	porta do cliente	<b>2,53</b>	0,0	1,0	24,2
Peru vivo - 14 a 15 kg	€/ kg Peso vivo	entrada centro abate	<b>1,85</b>	0,0	2,8	23,3
Peru 80 % - 5,7 a 9,8 kg	€/ kg Peso carcaça	porta do cliente	<b>3,48</b>	0,0	15,8	39,7

NOTA: Frango 65% - frango depenado, eviscerado, sem cabeça nem patas e sem pescoço, coração, fígado e moela;  
Peru 80% - peru depenado, eviscerado, sem cabeça nem patas, com pescoço, coração, fígado e moela;

Gráficos de cotações mais frequentes

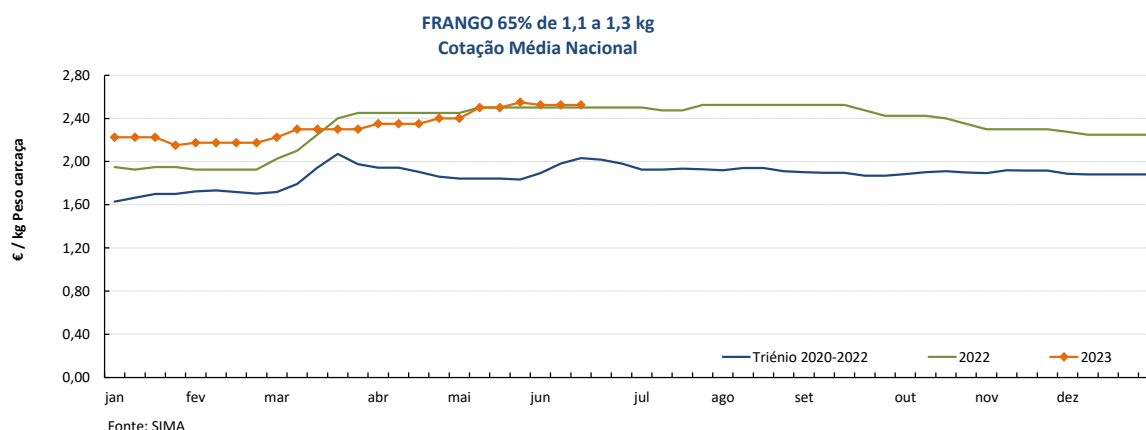
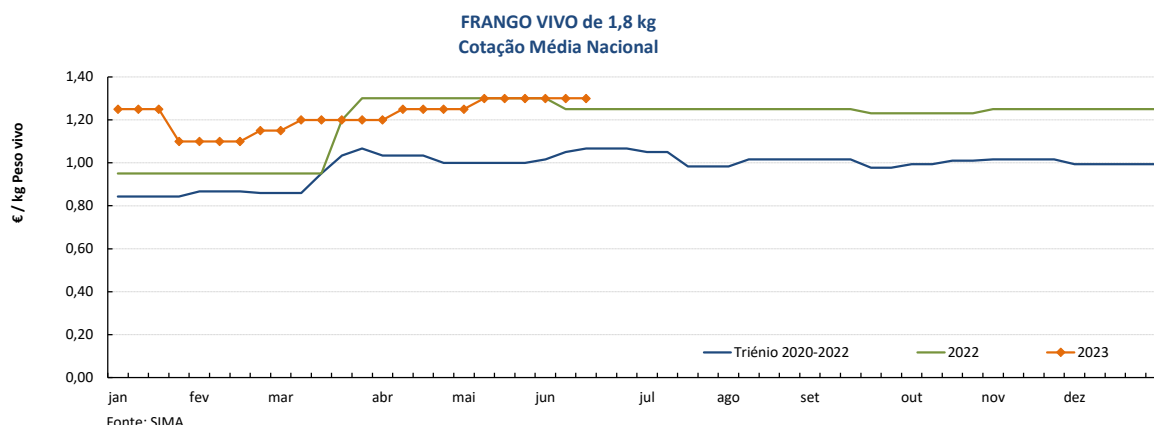

Aves

12-06 a 18-06-2023

Gráficos de cotações mais frequentes

PERU VIVO de 14 a 15 kg  
Cotação Média Nacional

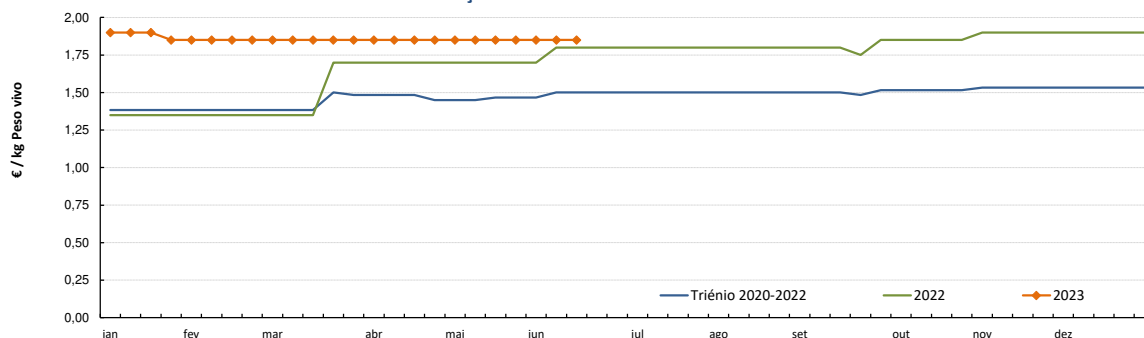

Fonte: SIMA

PERU 80% de 5,7 a 9,8 kg  
Cotação Média Nacional

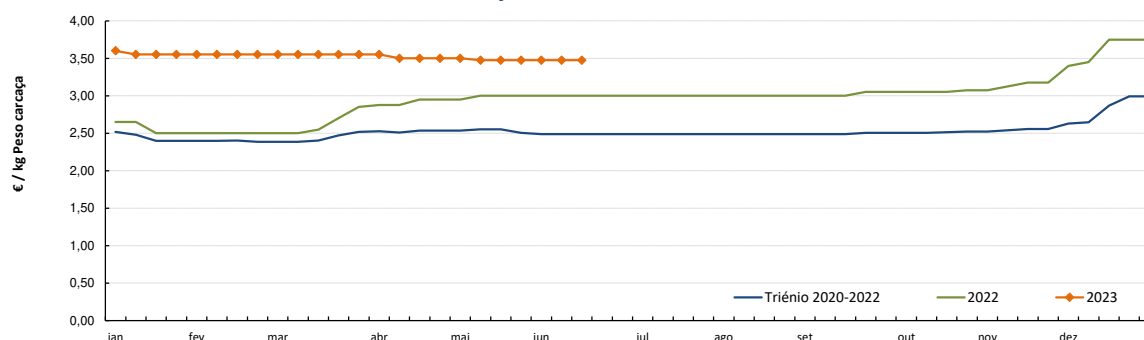

Fonte: SIMA

Aves

12-06 a 18-06-2023

Gráficos de cotações mais frequentes

**PEITO de FRANGO**  
Cotação Média Nacional

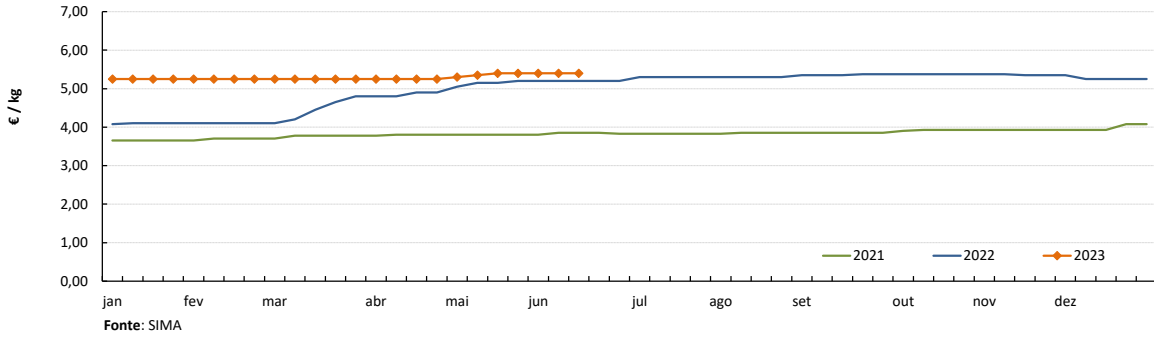

**PERNA DE FRANGO COM COSTA**  
Cotação Média Nacional

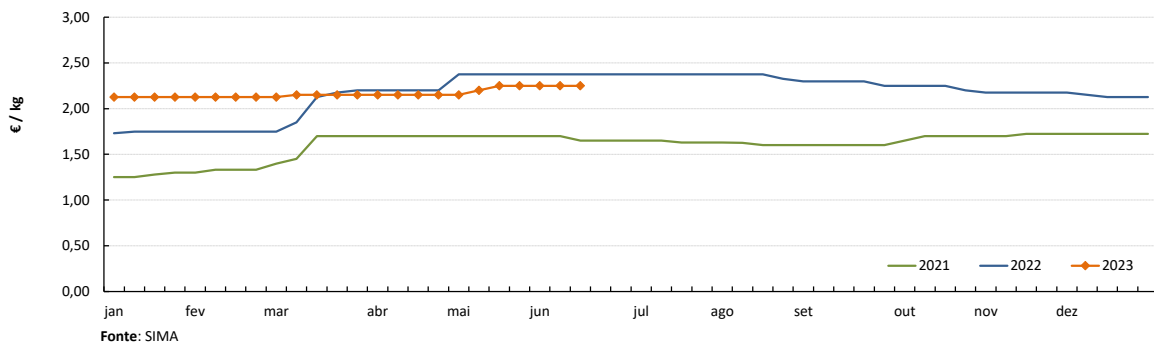

**PEITO de PERU**  
Cotação Média Nacional

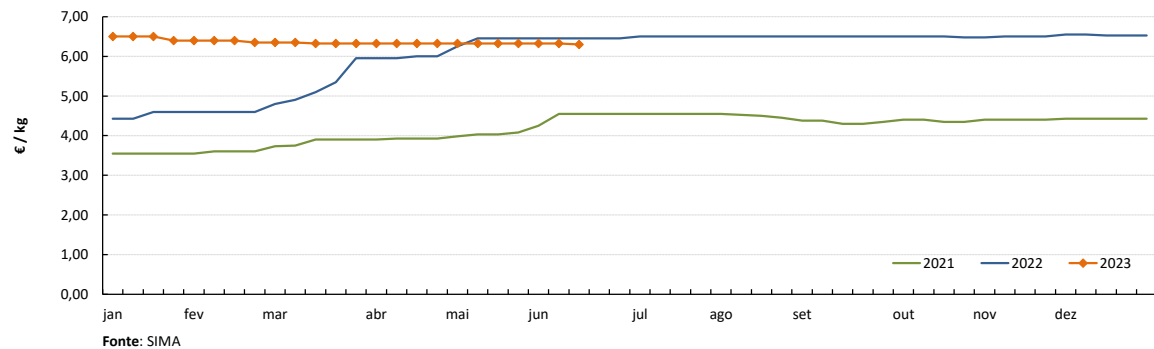

**PERNA de PERU**  
Cotação Média Nacional

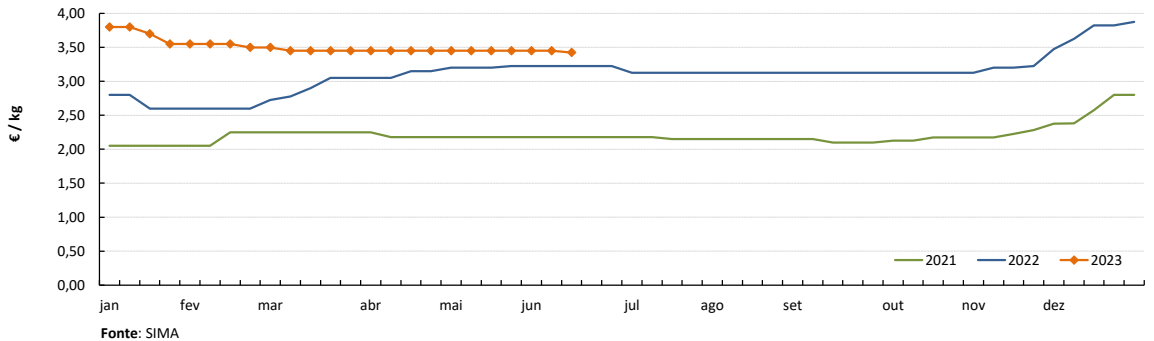

Notas: 1) A recolha de cotações do peito e perna de peru iniciou-se na semana 27 de 2020  
2) A recolha de cotações do peito e perna de frango iniciou-se na semana 01 de 2021

## Ovos

12-06 a 18-06-2023

### DESTAQUE SEMANAL - OVOS

Na semana em análise registou-se uma nova descida da cotação média nacional dos ovos de gaiola na produção (ovo a peso de 60 a 68 g) em relação à semana anterior (-7 cêntimos / kg); estabilidade dos ovos de gaiola classificados e embalados (ovotermo) das classes de peso M e L.

No Ribatejo e Oeste deu-se uma redução das cotações dos ovos de gaiola na produção (-20 cêntimos / kg); o mesmo aconteceu aos ovos classificados embalados da classe S (-10 cêntimos / dúzia). Pelo contrário, registou-se uma subida dos ovos classificados em cartão da classe XL (+30 cêntimos / dúzia) e da classe M (+10 cêntimos / dúzia). Nesta região a oferta e a procura foram médias.

### COTAÇÕES MÉDIAS NACIONAIS - SEMANAIS

PRODUTO (Ovos de Gaiola)	Unidade de Comercialização	Estádio de Comercialização	MÉDIA DA SEMANA	Variação Percentual		
				Semana anterior	Semana homóloga do ano anterior	Semana homóloga do Triénio 2020-2022
Ovo classificado L embalado	€ / Dúzia	porta do cliente	<b>2,02</b>	0,0	30,1	66,7
Ovo classificado M embalado	€ / Dúzia	porta do cliente	<b>1,92</b>	0,0	32,2	72,7
Ovo a peso de 60-68 g	€ / kg	saída do aviário	<b>2,00</b>	-3,2	34,8	93,3

NOTA: Classes de peso dos ovos: XL: > ou = 73 g L: > ou = a 63 g e < 73 g  
M: > ou = a 53 g e < 63 g S: < 53 g

Nota: Iniciou-se na semana 04 de 2021 a recolha de cotações dos **ovos de solo** (classes de peso M e L) e dos **ovos de ar livre** (classe M/L), pelo que os ovos que se acompanhavam até esta altura passaram a designar-se **ovos de gaiola**.  
As áreas de mercado para os novos produtos são Beira Litoral Gr. e Ribatejo e Oeste Gr.

### Gráficos de cotações mais frequentes

OVO de GAIOLA CLASSIFICADO L EMBALADO (ovotermo)  
Cotação Média Nacional

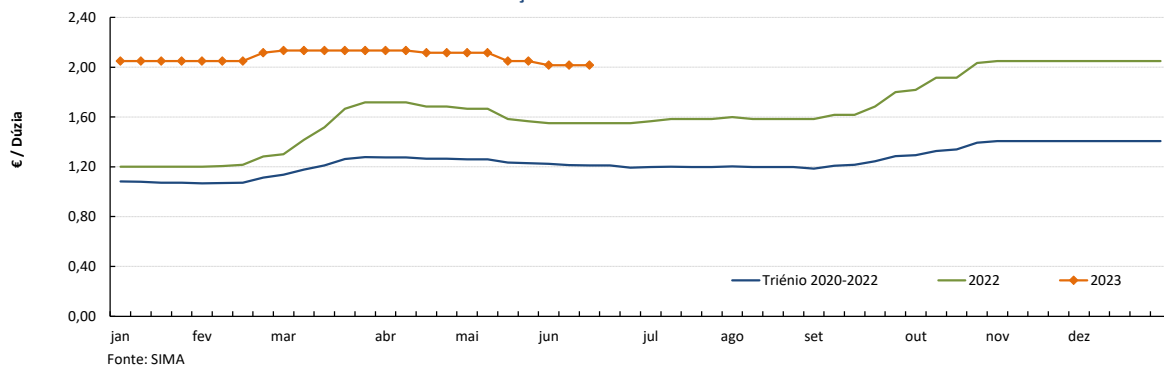

OVO de GAIOLA CLASSIFICADO M EMBALADO (ovotermo)  
Cotação Média Nacional

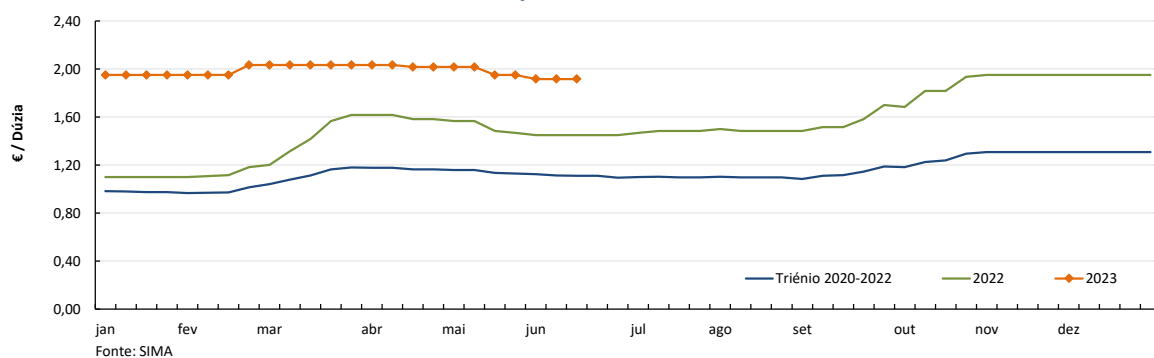

## Ovos

12-06 a 18-06-2023

### Gráficos de cotações mais frequentes

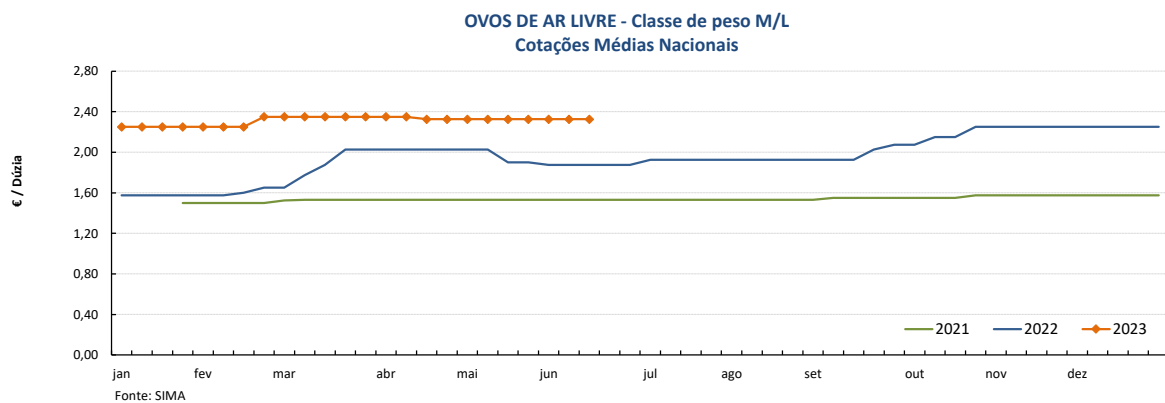
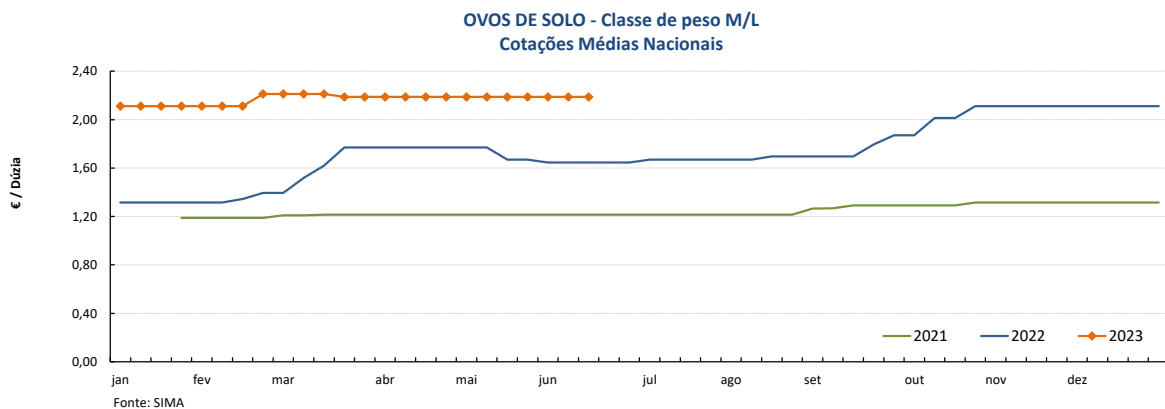
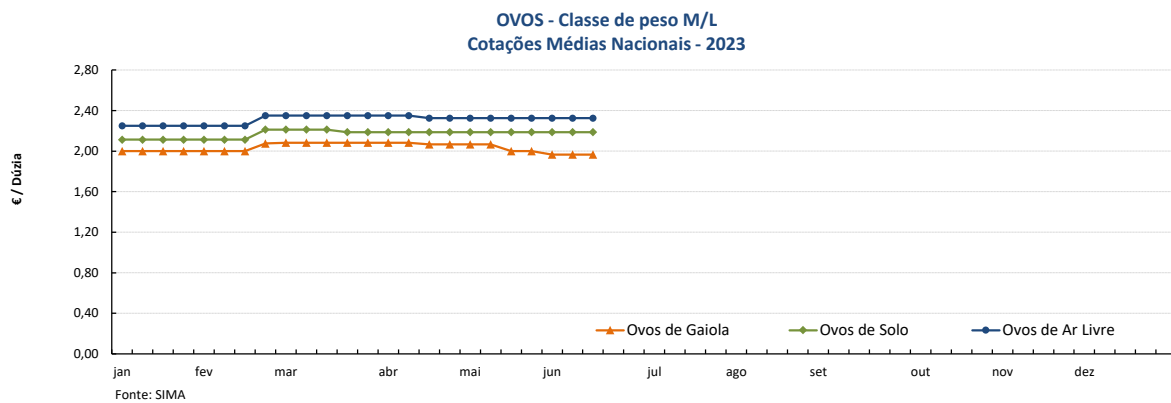
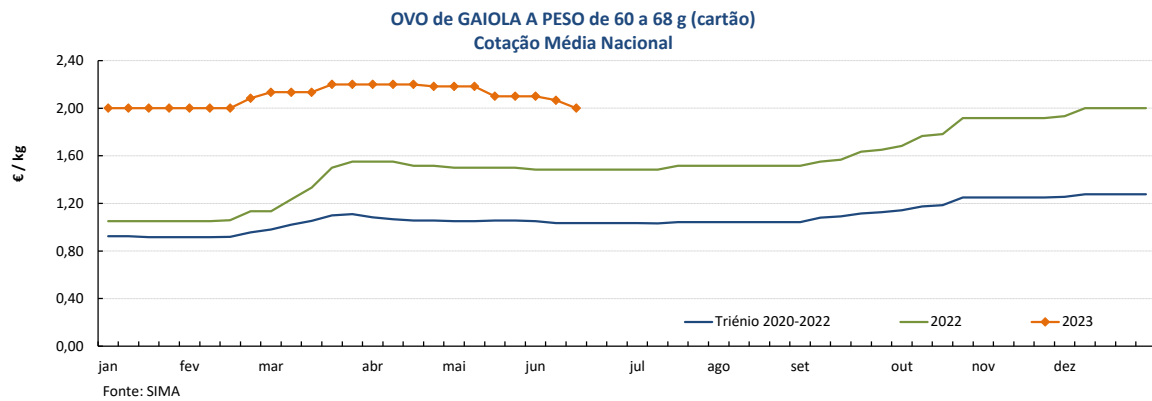

Nota: A recolha de cotações de ovos de solo e de ar livre iniciou-se na semana 04 de 2021

## Aves e Ovos

12-06 a 18-06-2023

### PREÇOS MÉDIOS DE MERCADO NA UNIÃO EUROPEIA

#### FRANGO 65 % (€ / 100 kg Peso carcaça)

PAÍSES	SEMANA DE	SEMANA DE	VAR %
	05/06 a 11/06/2023	29/05 a 04/06/2023	
Bélgica		244,03	
Bulgária	217,37	216,00	0,6
República Checa	247,75	243,33	1,8
Dinamarca			
Alemanha	411,00	411,00	0,0
Estónia			
Grécia			
Espanha	253,37	253,37	0,0
França	300,00	300,00	0,0
Croácia	260,00	251,00	3,6
Irlanda	250,43	250,43	0,0
Itália		340,00	
Chipre	243,73	245,40	-0,7
Letónia			
Lituânia	231,90	233,43	-0,7
Hungria	262,79	264,40	-0,6
Malta			
Países Baixos	174,00	174,00	0,0
Áustria	358,41	367,10	-2,4
Polónia	203,73	188,70	8,0
Portugal	252,50	252,50	0,0
Romenia	214,33	214,95	-0,3
Eslovénia	311,28	277,34	12,2
Eslováquia	243,50	267,80	-9,1
Finlândia	337,82	337,05	0,2
Suécia	308,42	351,76	-12,3
U.E.	274,54	272,47	0,8

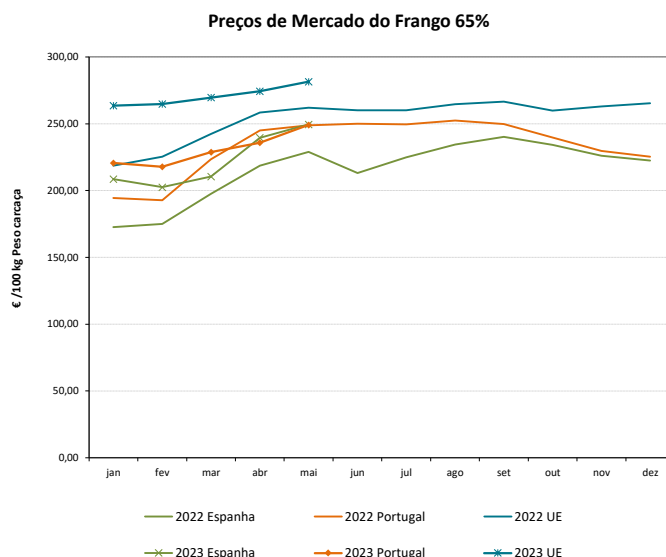

#### OVOS média classes L / M (€ / 100 kg)

PAÍSES	SEMANA DE	SEMANA DE	VAR %
	05/06 a 11/06/2023	29/05 a 04/06/2023	
Bélgica		233,81	
Bulgária	192,47	199,17	-3,4
República Checa	201,32	200,80	0,3
Dinamarca *			
Alemanha *	238,54	246,10	-3,1
Estónia	215,37	219,64	-1,9
Grécia			
Espanha	222,24	223,17	-0,4
França	258,60	267,46	-3,3
Croácia	286,10	287,77	-0,6
Irlanda	232,76	233,17	-0,2
Itália		262,69	
Chipre	172,91	172,91	0,0
Letónia	202,76	213,78	-5,2
Lituânia	192,53	193,28	-0,4
Hungria	239,87	249,64	-3,9
Malta			
Países Baixos *	244,00	251,00	-2,8
Áustria *	272,20	272,51	-0,1
Polónia	254,36	255,63	-0,5
Portugal	240,30	240,30	0,0
Romenia	206,37	204,98	0,7
Eslovénia	234,39	236,67	-1,0
Eslováquia	225,56	224,38	0,5
Finlândia	209,03	209,75	-0,3
Suécia *	249,46	240,03	3,9
U.E.	240,45	244,00	-1,5

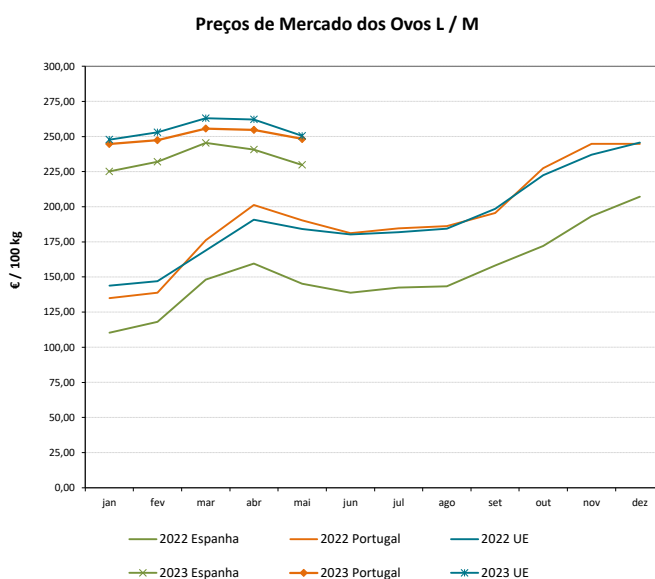

\* produção de ovos no solo; todos os outros países produção em gaiola

Fonte: Comissão Europeia - Regulamento de Execução (UE) 2017/1185

**Aves e Ovos**

12-06 a 18-06-2023

**COMÉRCIO INTERNACIONAL DE OVOS - janeiro a abril**

PRODUTO	ENTRADAS		SAÍDAS		Variação 2023/2022 %	
	2023	2022	2023	2022	ENTRADAS	SAÍDAS
<b>1000 unidades</b>						
Ovos de galinha frescos	50 556	35 487	37 107	71 179	42,5	-47,9
Ovos de outras aves frescos ou conservados	1 939	2 997	38 782	37 368	-35,3	3,8
Ovos de outras aves domésticas frescos ou conservados	4 242	4 591	1 484	985	-7,6	50,7
<b>TOTAL</b>	<b>56 737</b>	<b>43 075</b>	<b>77 373</b>	<b>109 532</b>	<b>31,7</b>	<b>-29,4</b>
<b>1 000 €</b>						
Ovos de galinha frescos	6 835	2 432	4 995	5 156	181,1	-3,1
Ovos de outras aves frescos ou conservados	243	238	3 031	2 539	2,1	19,4
Ovos de outras aves domésticas frescos ou conservados	604	400	323	143,5	51,0	125,1
<b>TOTAL</b>	<b>7 682</b>	<b>3 070</b>	<b>8 350</b>	<b>7 839</b>	<b>150,2</b>	<b>6,5</b>

Fonte: INE (dados preliminares)

**COMÉRCIO INTERNACIONAL DE AVES - janeiro a abril**

PRODUTO	ENTRADAS		SAÍDAS		Variação 2023/2022 %	
	2023	2022	2023	2022	ENTRADAS	SAÍDAS
<b>tonelada</b>						
Carne galos/galinhas fresca ou refrigerada	1 455,1	797,3	3 329,0	3 533,6	82,5	-5,8
Carne galos/galinhas congelada	899,8	636,4	1 952,0	1 230,8	41,4	58,6
Carne peru/perua congelada	197,5	226,9	4,0	0,0	-12,9	18733,3
Carne peru/perua fresca ou refrigerada	355,5	233,0	2,3	2,0	52,6	13,2
Pedaços/Miudezas galos/galinhas congelada	8 850,0	8 173,3	3 226,8	2 658,2	8,3	21,4
Pedaços/Miudezas galos/galinhas fresca ou refrigerada	7 745,2	5 648,8	490,2	379,1	37,1	29,3
Pedaços/Miudezas peru/perua congelada	1 178,6	2 288,8	2 789,0	2 665,2	-48,5	4,6
Pedaços/Miudezas peru/perua fresca ou refrigerada	4 447,3	3 999,7	102,4	197,4	11,2	-48,1
<b>TOTAL Galos/Galinhas</b>	<b>18 950,1</b>	<b>15 255,9</b>	<b>8 998,0</b>	<b>7 801,8</b>	<b>24,2</b>	<b>15,3</b>
<b>TOTAL Peru/Perua</b>	<b>6 178,9</b>	<b>6 748,3</b>	<b>2 897,7</b>	<b>2 864,7</b>	<b>-8,4</b>	<b>1,2</b>
<b>1 000 €</b>						
Carne galos/galinhas fresca ou refrigerada	3 480,9	1 709,3	6 897,0	6 431,8	103,7	7,2
Carne galos/galinhas congelada	1 635,3	1 205,9	3 254,2	1 800,5	35,6	80,7
Carne peru/perua congelada	613,3	579,1	8,7	0,1	5,9	12335,7
Carne peru/perua fresca ou refrigerada	1 081,0	592,7	7,3	6,1	82,4	19,9
Pedaços/Miudezas galos/galinhas congelada	19 888,2	15 639,2	4 686,0	4 124,5	27,2	13,6
Pedaços/Miudezas galos/galinhas fresca ou refrigerada	24 779,6	16 171,8	1 228,5	717,7	53,2	71,2
Pedaços/Miudezas peru/perua congelada	3 442,4	5 704,0	4 689,4	3 720,2	-39,6	26,1
Pedaços/Miudezas peru/perua fresca ou refrigerada	20 314,6	16 456,2	256,3	490,4	23,4	-47,7
<b>TOTAL Galos/Galinhas</b>	<b>49 784,0</b>	<b>34 726,1</b>	<b>16 065,6</b>	<b>13 074,5</b>	<b>43,4</b>	<b>22,9</b>
<b>TOTAL Peru/Perua</b>	<b>25 451,4</b>	<b>23 332,0</b>	<b>4 961,6</b>	<b>4 216,7</b>	<b>9,1</b>	<b>17,7</b>

Fonte: INE (dados preliminares)

## Aves e Ovos

12-06 a 18-06-2023

### ÍNDICE DE PREÇOS DE PRODUTOS AGRÍCOLAS NO PRODUTOR (Base 2015)

	(Continente)				
	abril 2023	março 2023	abril 2022	Var. % Mês anterior	Var. % Mês homólogo ano anterior
<b>Aves de Capoeira</b>	129,52	125,24	131,41	3,4	-1,4
<b>Ovos</b>	221,74	223,34	178,18	-0,7	24,4

Fonte: INE

### ÍNDICE HARMONIZADO DE PREÇOS NO CONSUMIDOR (Base 2015)

	(Portugal)				
	abril 2023	março 2023	abril 2022	Var. % Mês anterior	Var. % Mês homólogo ano anterior
<b>Carne de Aves</b>	130,25	129,65	124,25	0,5	4,8
<b>Ovos</b>	167,16	166,92	128,89	0,1	29,7

Fonte: Eurostat

### ABATES APROVADOS PARA CONSUMO - janeiro a março

	1000 Cabeças		tonelada		Var. período homólogo ano anterior (%)	
	2023	2022	2023	2022	Cabeças	tonelada
	<b>Frangos de carne</b>	52 313	47 961	74 793	68 752	9,1
<b>Peru</b>	872	928	10 534	11 748	-6,0	-10,3

Fonte: INE (dados provisórios)

### PRODUÇÃO DE OVOS PARA CONSUMO - janeiro a março

	1000 Unidades		tonelada		Var. período homólogo ano anterior (%)	
	2023	2022	2023	2022	Unidades	tonelada
	<b>Ovos</b>	466 033	455 537	28 894	28 243	2,3

Fonte: INE (dados provisórios)

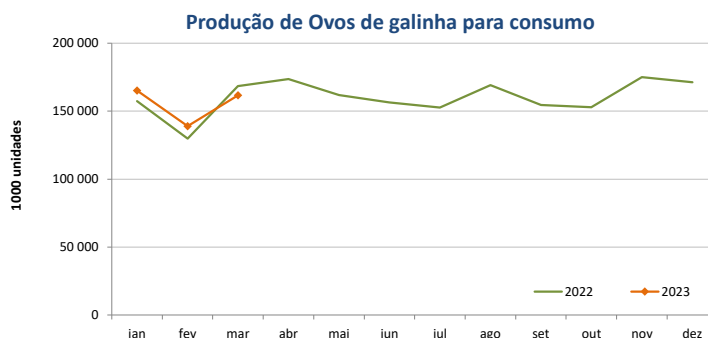
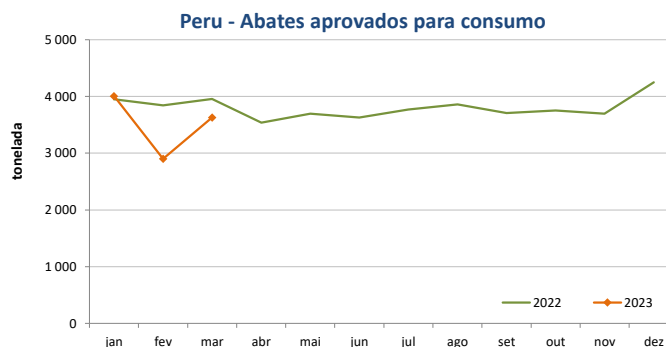
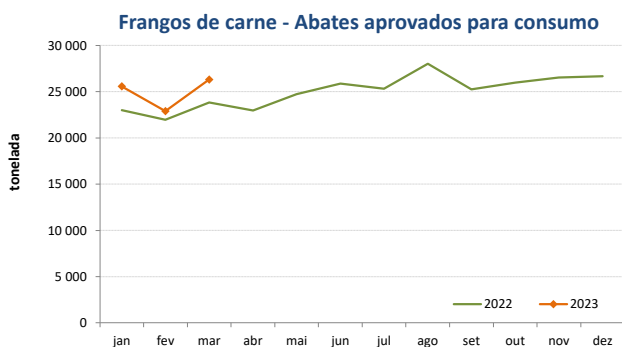

O conhecimento do mercado é a chave do sucesso!

O SIMA disponibiliza informação essencial para os empresários agrícolas e outros agentes tomarem as melhores decisões

Para consulta de preços de produtos agrícolas consultar o site: [regsima.gpp.pt/regsima/consulta/](https://regsima.gpp.pt/regsima/consulta/)

Coordenação Central  
Gabinete de Planeamento, Políticas e Administração Geral  
Direção de Serviços de Estatística  
Divisão de Estatística

tel: 213 234 600

SISTEMA DE INFORMAÇÃO DE MERCADOS AGRÍCOLAS  
e-mail: [sima@gpp.pt](mailto:sima@gpp.pt)

As Newsletters do SIMA podem também ser consultadas no facebook em: <https://www.facebook.com/SIMA.Portugal>