

Aves

DESTAQUE SEMANAL - AVES

Na semana em análise as cotações médias nacionais do frango vivo (de 1,8 kg), do frango abatido (65% - de 1100 a 1300 g), do peru vivo (de 14 a 15 kg) e do peru abatido (80% - de 5,7 a 9,8 kg), mantiveram-se estáveis em relação à semana anterior.

Na Beira Litoral a oferta de frango foi muito abundante e a procura muito animada, tendo mesmo aumentado um pouco nesta 1ª semana do mês. Ligeiro acréscimo das galinhas vivas pesadas (+2 cêntimos / kg) e redução do frango abatido de 900-1100 g (-10 cêntimos / kg) e do frango de campo (-5 cêntimos / kg). De referir ainda uma redução das cot. mín. do frango abatido de 1100-1300 g e de >1300 g (-10 e -15 cêntimos / kg).

COTAÇÕES MÉDIAS NACIONAIS - SEMANAIS

PRODUTO	Unidade de Comercialização	Estádio de Comercialização	MÉDIA DA SEMANA	VARIÇÃO PERCENTUAL		
				Semana Anterior	Semana Homóloga do ano anterior	Semana Homóloga do Triénio 2020-2022
Frango vivo - 1,8 kg	€/ kg Peso vivo	entrada centro abate	1,30	0,0	4,0	23,8
Frango 65 % - 1,1 a 1,3 kg	€/ kg Peso carcaça	porta do cliente	2,53	0,0	1,0	27,3
Peru vivo - 14 a 15 kg	€/ kg Peso vivo	entrada centro abate	1,85	0,0	2,8	23,3
Peru 80 % - 5,7 a 9,8 kg	€/ kg Peso carcaça	porta do cliente	3,48	0,0	15,8	39,7

NOTA: Frango 65% - frango depenado, eviscerado, sem cabeça nem patas e sem pescoço, coração, fígado e moela;
Peru 80% - peru depenado, eviscerado, sem cabeça nem patas, com pescoço, coração, fígado e moela;

Gráficos de cotações mais frequentes

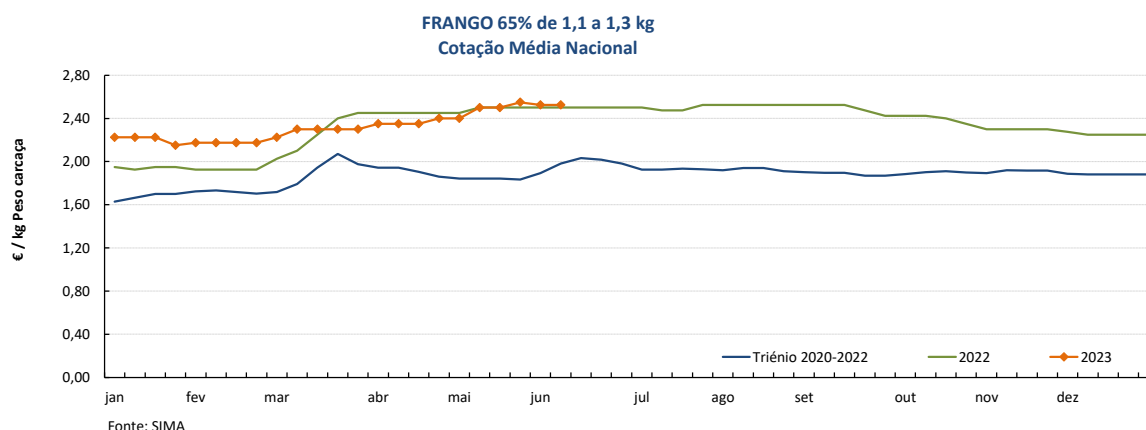
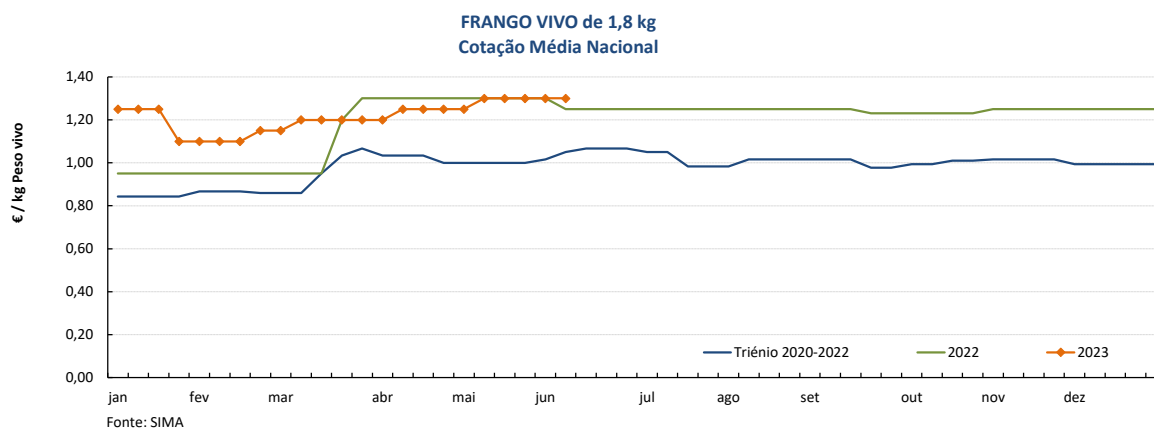

Aves

05-06 a 11-06-2023

Gráficos de cotações mais frequentes

PERU VIVO de 14 a 15 kg
Cotação Média Nacional

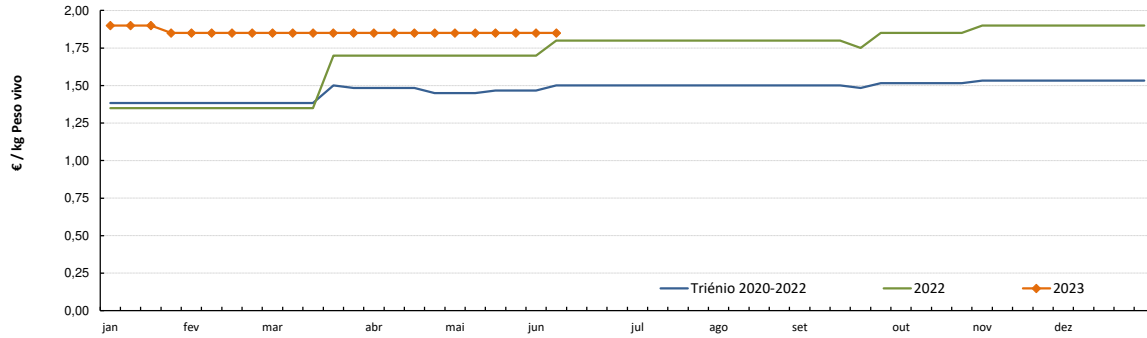

Fonte: SIMA

PERU 80% de 5,7 a 9,8 kg
Cotação Média Nacional

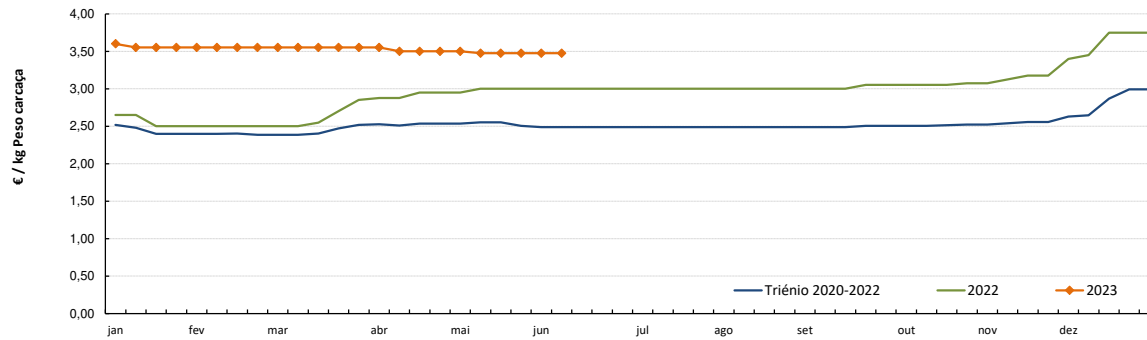

Fonte: SIMA

Aves

05-06 a 11-06-2023

Gráficos de cotações mais frequentes

PEITO de FRANGO
Cotação Média Nacional

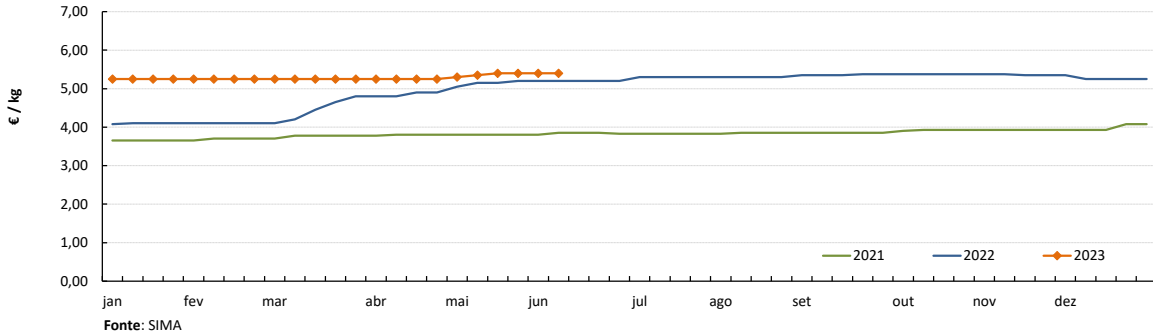

PERNA DE FRANGO COM COSTA
Cotação Média Nacional

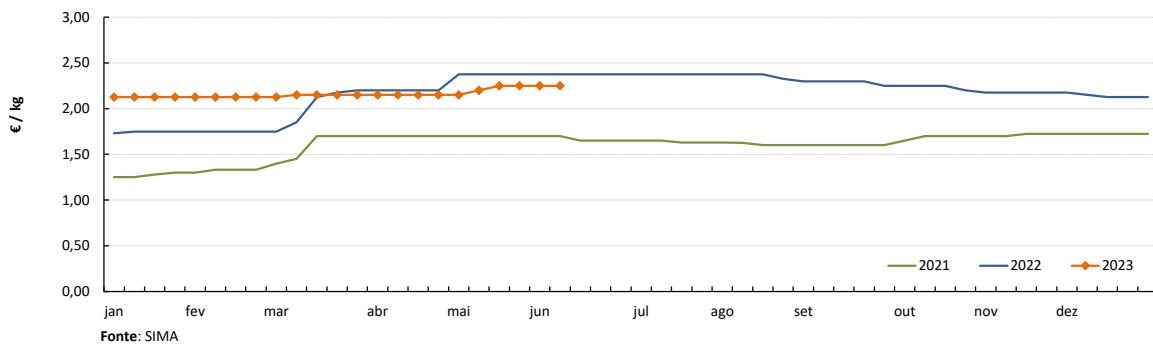

PEITO de PERU
Cotação Média Nacional

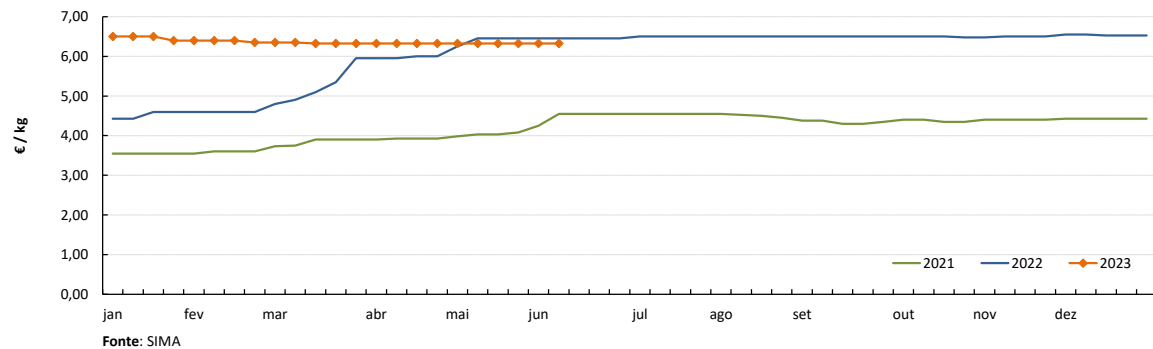

PERNA de PERU
Cotação Média Nacional

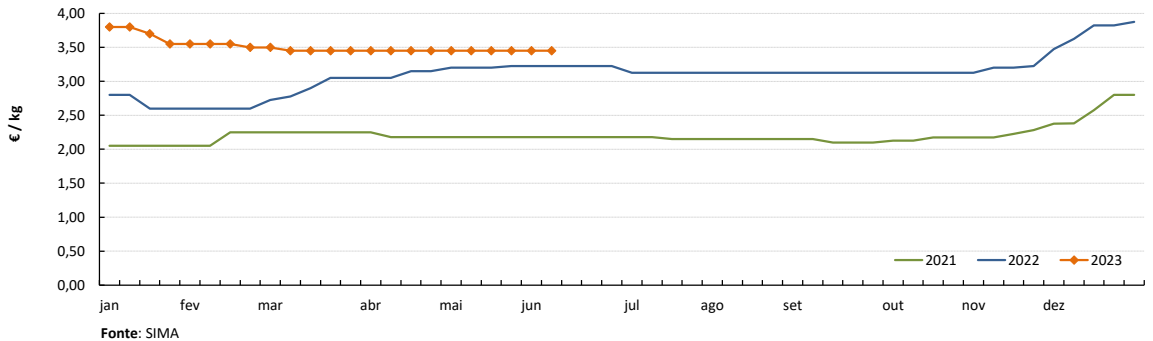

Notas: 1) A recolha de cotações do peito e perna de peru iniciou-se na semana 27 de 2020
2) A recolha de cotações do peito e perna de frango iniciou-se na semana 01 de 2021

Ovos

05-06 a 11-06-2023

DESTAQUE SEMANAL - OVOS

Na semana em análise registou-se um ligeiro decréscimo da cotação média nacional dos ovos de gaiola na produção (ovo a peso de 60 a 68 g) em relação à semana anterior (-3 cêntimos / kg); estabilidade dos ovos de gaiola classificados e embalados (ovotermo) das classes de peso M e L.

Na Beira Litoral deu-se uma descida das cotações dos ovos de gaiola na produção na área de mercado do Litoral Centro (-10 cêntimos / kg); ocorreram ainda decréscimos ao nível das cot. mín. dos ovos de gaiola classificados em cartão e ovotermo das classes de peso S e M (-5 a -10 cêntimos / dúzia). Nesta área a oferta e a procura foram relativamente fracas.

COTAÇÕES MÉDIAS NACIONAIS - SEMANAIS

PRODUTO (Ovos de Gaiola)	Unidade de Comercialização	Estádio de Comercialização	MÉDIA DA SEMANA	Variação Percentual		
				Semana anterior	Semana homóloga do ano anterior	Semana homóloga do Triénio 2020-2022
Ovo classificado L embalado	€ / Dúzia	porta do cliente	2,02	0,0	30,1	66,2
Ovo classificado M embalado	€ / Dúzia	porta do cliente	1,92	0,0	32,2	72,2
Ovo a peso de 60-68 g	€ / kg	saída do aviário	2,07	-1,6	39,3	99,8

NOTA: Classes de peso dos ovos: XL: > ou = 73 g L: > ou = a 63 g e < 73 g
M: > ou = a 53 g e < 63 g S: < 53 g

Nota: Iniciou-se na semana 04 de 2021 a recolha de cotações dos **ovos de solo** (classes de peso M e L) e dos **ovos de ar livre** (classe M/L), pelo que os ovos que se acompanhavam até esta altura passaram a designar-se **ovos de gaiola**.
As áreas de mercado para os novos produtos são Beira Litoral Gr. e Ribatejo e Oeste Gr.

Gráficos de cotações mais frequentes

OVO de GAIOLA CLASSIFICADO L EMBALADO (ovotermo)
Cotação Média Nacional

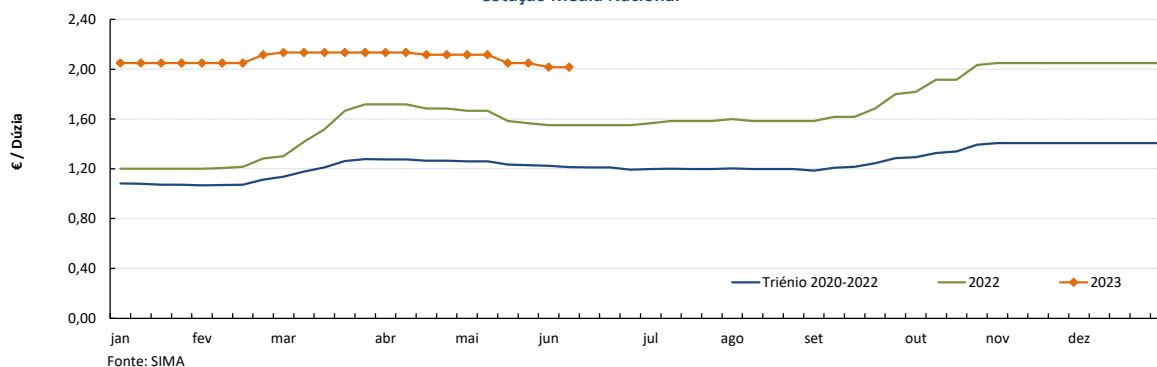

OVO de GAIOLA CLASSIFICADO M EMBALADO (ovotermo)
Cotação Média Nacional

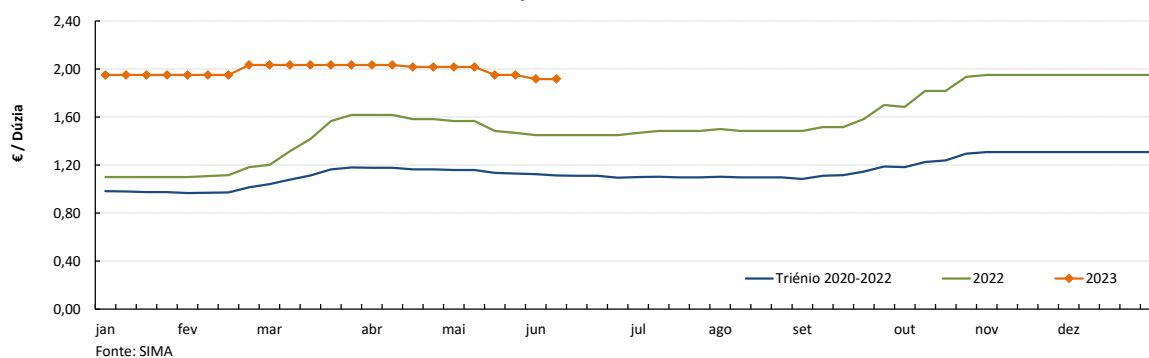

Ovos

05-06 a 11-06-2023

Gráficos de cotações mais frequentes

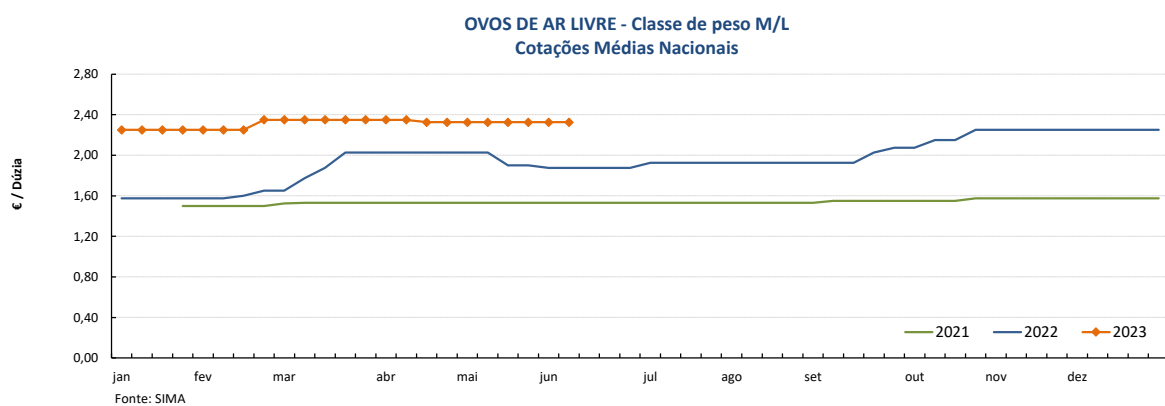
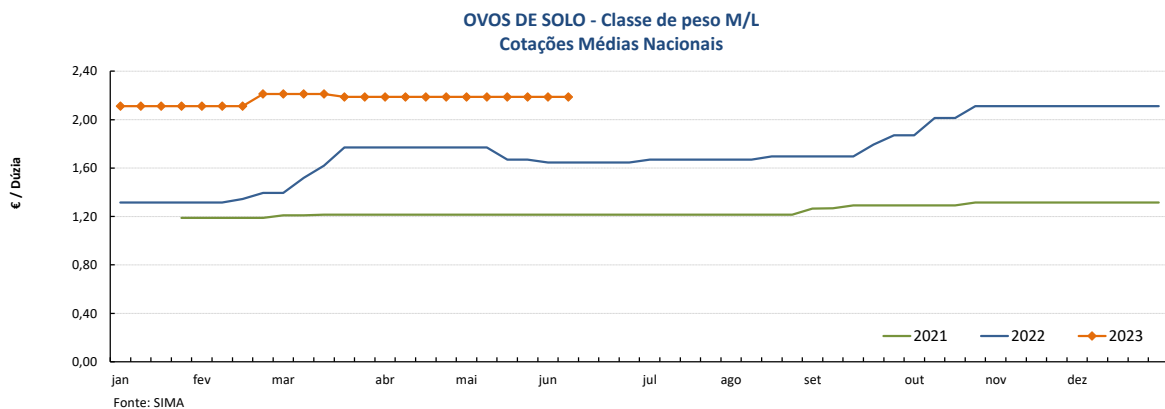
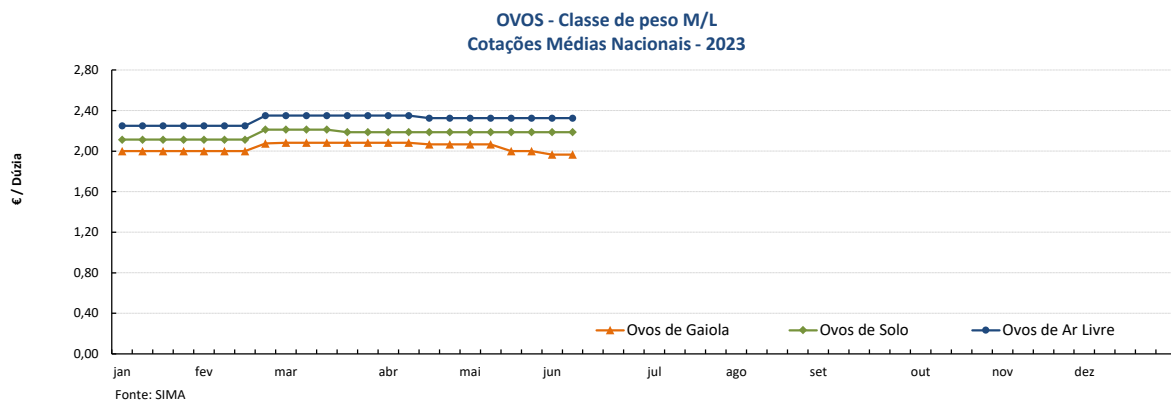
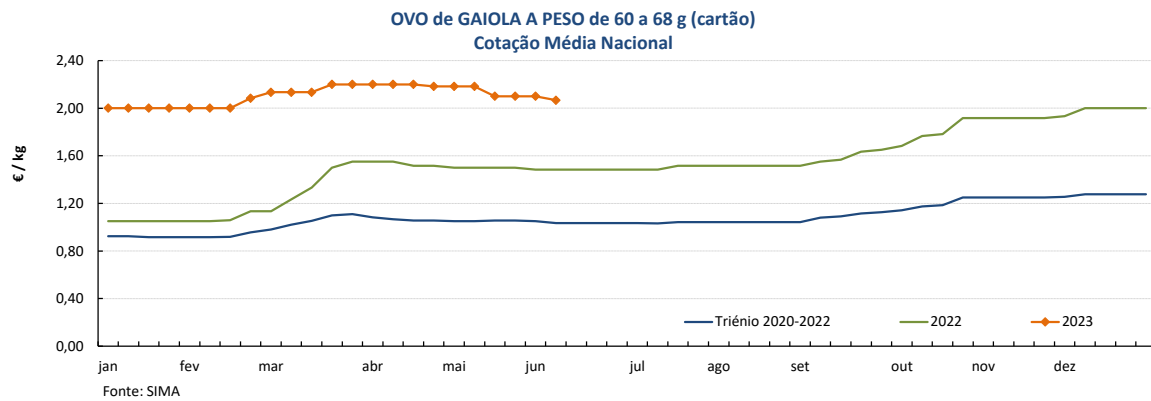

Nota: A recolha de cotações de ovos de solo e de ar livre iniciou-se na semana 04 de 2021

Aves e Ovos

05-06 a 11-06-2023

PREÇOS MÉDIOS DE MERCADO NA UNIÃO EUROPEIA

FRANGO 65 % (€ / 100 kg Peso carcaça)

PAÍSES	SEMANA DE	SEMANA DE	VAR %
	29/05 a 04/06/2023	22/05 a 28/05/2023	Semana Anterior
Bélgica		244,43	
Bulgária	216,00	220,05	-1,8
República Checa	243,72	248,02	-1,7
Dinamarca			
Alemanha	411,00	411,00	0,0
Estónia			
Grécia			
Espanha	248,46	249,24	-0,3
França	300,00	300,00	0,0
Croácia	257,00	254,00	1,2
Irlanda	250,43	251,10	-0,3
Itália	340,00	333,00	2,1
Chipre	245,40	245,20	0,1
Letónia			
Lituânia		230,63	
Hungria		267,25	
Malta		283,33	
Países Baixos	174,00	174,00	0,0
Áustria	359,96	365,19	-1,4
Polónia		209,71	
Portugal	255,00	250,00	2,0
Romenia	214,14	213,05	0,5
Eslovénia	307,76	310,42	-0,9
Eslováquia	239,27	248,99	-3,9
Finlândia	337,15	336,88	0,1
Suécia	335,66	314,95	6,6
U.E.	275,65	274,61	0,4

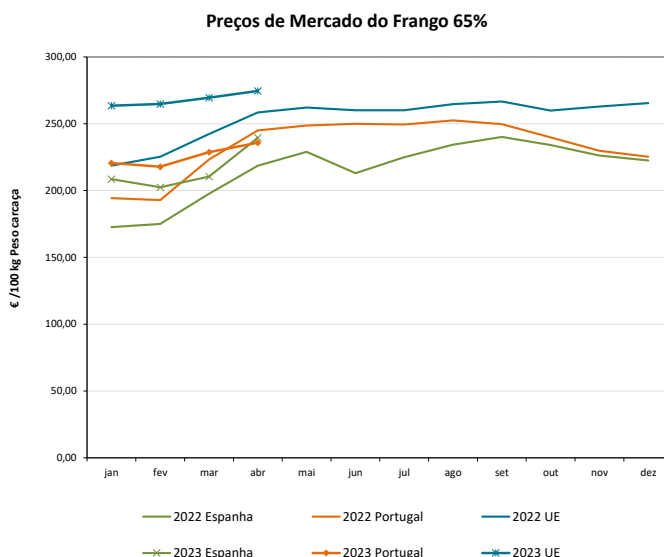

OVOS média classes L / M (€ / 100 kg)

PAÍSES	SEMANA DE	SEMANA DE	VAR %
	29/05 a 04/06/2023	22/05 a 28/05/2023	Semana Anterior
Bélgica		230,17	
Bulgária	185,30	189,34	-2,1
República Checa	201,28	204,86	-1,7
Dinamarca *			
Alemanha *	254,94	257,64	-1,0
Estónia	222,47	221,64	0,4
Grécia			
Espanha	227,10	228,91	-0,8
França	270,90	274,62	-1,4
Croácia	281,33	287,26	-2,1
Irlanda	232,71	232,89	-0,1
Itália		265,07	
Chipre	172,91	172,91	0,0
Letónia	203,52	203,88	-0,2
Lituânia	194,77	195,32	-0,3
Hungria		268,59	
Malta		226,66	
Países Baixos *	258,00	261,00	-1,1
Áustria *	271,23	273,04	-0,7
Polónia	256,97		
Portugal	244,71	244,71	0,0
Romenia	206,60	204,42	1,1
Eslovénia	231,30	237,25	-2,5
Eslováquia	237,35	242,84	-2,3
Finlândia	209,77	209,12	0,3
Suécia *		246,13	
U.E.	247,56	250,32	-1,1

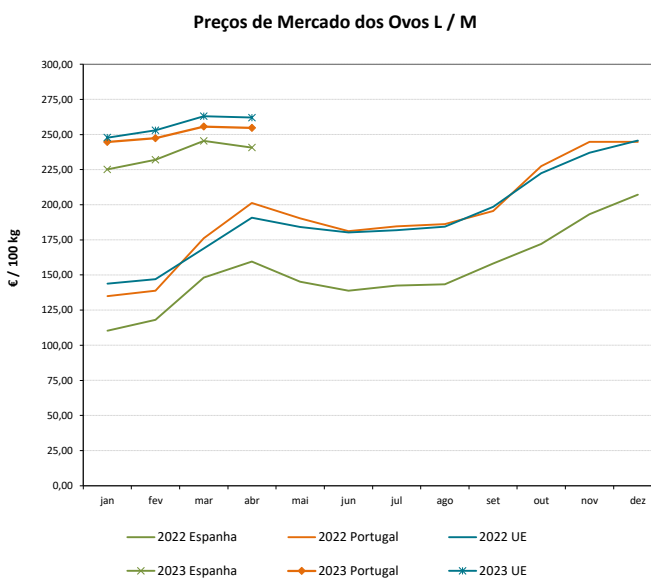

* produção de ovos no solo; todos os outros países produção em gaiola

Fonte: Comissão Europeia - Regulamento de Execução (UE) 2017/1185

Aves e Ovos

05-06 a 11-06-2023

COMÉRCIO INTERNACIONAL DE OVOS - janeiro a abril

PRODUTO	ENTRADAS		SAÍDAS		Variação 2023/2022 %	
	2023	2022	2023	2022	ENTRADAS	SAÍDAS
1000 unidades						
Ovos de galinha frescos	50 556	35 487	37 107	71 179	42,5	-47,9
Ovos de outras aves frescos ou conservados	1 939	2 997	38 782	37 368	-35,3	3,8
Ovos de outras aves domésticas frescos ou conservados	4 242	4 591	1 484	985	-7,6	50,7
TOTAL	56 737	43 075	77 373	109 532	31,7	-29,4
1 000 €						
Ovos de galinha frescos	6 835	2 432	4 995	5 156	181,1	-3,1
Ovos de outras aves frescos ou conservados	243	238	3 031	2 539	2,1	19,4
Ovos de outras aves domésticas frescos ou conservados	604	400	323	143,5	51,0	125,1
TOTAL	7 682	3 070	8 350	7 839	150,2	6,5

Fonte: INE (dados preliminares)

COMÉRCIO INTERNACIONAL DE AVES - janeiro a abril

PRODUTO	ENTRADAS		SAÍDAS		Variação 2023/2022 %	
	2023	2022	2023	2022	ENTRADAS	SAÍDAS
tonelada						
Carne galos/galinhas fresca ou refrigerada	1 455,1	797,3	3 329,0	3 533,6	82,5	-5,8
Carne galos/galinhas congelada	899,8	636,4	1 952,0	1 230,8	41,4	58,6
Carne peru/perua congelada	197,5	226,9	4,0	0,0	-12,9	18733,3
Carne peru/perua fresca ou refrigerada	355,5	233,0	2,3	2,0	52,6	13,2
Pedaços/Miudezas galos/galinhas congelada	8 850,0	8 173,3	3 226,8	2 658,2	8,3	21,4
Pedaços/Miudezas galos/galinhas fresca ou refrigerada	7 745,2	5 648,8	490,2	379,1	37,1	29,3
Pedaços/Miudezas peru/perua congelada	1 178,6	2 288,8	2 789,0	2 665,2	-48,5	4,6
Pedaços/Miudezas peru/perua fresca ou refrigerada	4 447,3	3 999,7	102,4	197,4	11,2	-48,1
TOTAL Galos/Galinhas	18 950,1	15 255,9	8 998,0	7 801,8	24,2	15,3
TOTAL Peru/Perua	6 178,9	6 748,3	2 897,7	2 864,7	-8,4	1,2
1 000 €						
Carne galos/galinhas fresca ou refrigerada	3 480,9	1 709,3	6 897,0	6 431,8	103,7	7,2
Carne galos/galinhas congelada	1 635,3	1 205,9	3 254,2	1 800,5	35,6	80,7
Carne peru/perua congelada	613,3	579,1	8,7	0,1	5,9	12335,7
Carne peru/perua fresca ou refrigerada	1 081,0	592,7	7,3	6,1	82,4	19,9
Pedaços/Miudezas galos/galinhas congelada	19 888,2	15 639,2	4 686,0	4 124,5	27,2	13,6
Pedaços/Miudezas galos/galinhas fresca ou refrigerada	24 779,6	16 171,8	1 228,5	717,7	53,2	71,2
Pedaços/Miudezas peru/perua congelada	3 442,4	5 704,0	4 689,4	3 720,2	-39,6	26,1
Pedaços/Miudezas peru/perua fresca ou refrigerada	20 314,6	16 456,2	256,3	490,4	23,4	-47,7
TOTAL Galos/Galinhas	49 784,0	34 726,1	16 065,6	13 074,5	43,4	22,9
TOTAL Peru/Perua	25 451,4	23 332,0	4 961,6	4 216,7	9,1	17,7

Fonte: INE (dados preliminares)

Aves e Ovos

05-06 a 11-06-2023

ÍNDICE DE PREÇOS DE PRODUTOS AGRÍCOLAS NO PRODUTOR (Base 2015)

	(Continente)				
	abril 2023	março 2023	abril 2022	Var. % Mês anterior	Var. % Mês homólogo ano anterior
Aves de Capoeira	129,52	125,24	131,41	3,4	-1,4
Ovos	221,74	223,34	178,18	-0,7	24,4

Fonte: INE

ÍNDICE HARMONIZADO DE PREÇOS NO CONSUMIDOR (Base 2015)

	(Portugal)				
	abril 2023	março 2023	abril 2022	Var. % Mês anterior	Var. % Mês homólogo ano anterior
Carne de Aves	130,25	129,65	124,25	0,5	4,8
Ovos	167,16	166,92	128,89	0,1	29,7

Fonte: Eurostat

ABATES APROVADOS PARA CONSUMO - janeiro a março

	1000 Cabeças		tonelada		Var. período homólogo ano anterior (%)	
	2023	2022	2023	2022	Cabeças	tonelada
	Frangos de carne	52 313	47 961	74 793	68 752	9,1
Peru	872	928	10 534	11 748	-6,0	-10,3

Fonte: INE (dados provisórios)

PRODUÇÃO DE OVOS PARA CONSUMO - janeiro a março

	1000 Unidades		tonelada		Var. período homólogo ano anterior (%)	
	2023	2022	2023	2022	Unidades	tonelada
	Ovos	466 033	455 537	28 894	28 243	2,3

Fonte: INE (dados provisórios)

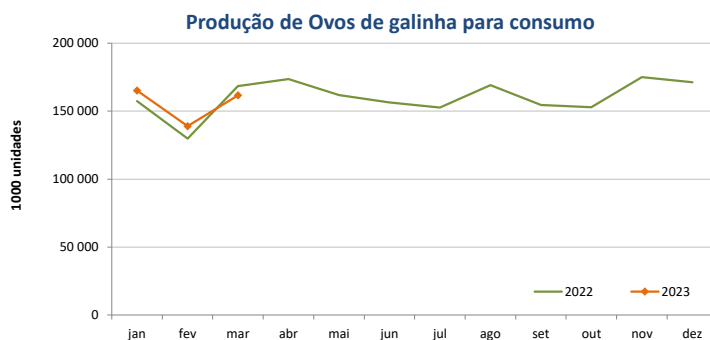
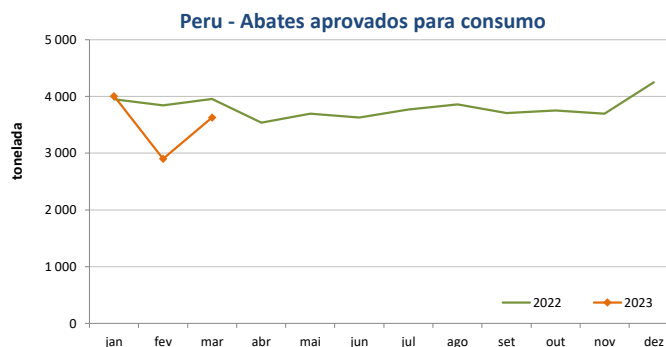
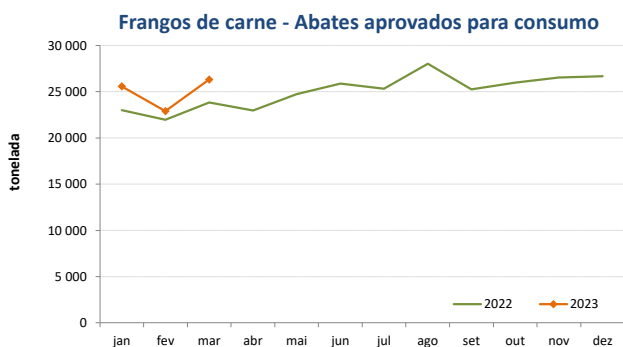

O conhecimento do mercado é a chave do sucesso!

O SIMA disponibiliza informação essencial para os empresários agrícolas e outros agentes tomarem as melhores decisões

Para consulta de preços de produtos agrícolas consultar o site: regsima.gpp.pt/regsima/consulta/

Coordenação Central

Gabinete de Planeamento, Políticas e Administração Geral
Direção de Serviços de Estatística
Divisão de Estatística

tel: 213 234 600

SISTEMA DE INFORMAÇÃO DE MERCADOS AGRÍCOLAS
e-mail: sima@gpp.pt

As Newsletters do SIMA podem também ser consultadas no facebook em: <https://www.facebook.com/SIMA.Portugal>