

Aves

CONJUNTURA SEMANAL - AVES

Na semana em análise a cotação média nacional do frango abatido (65% - de 1100 a 1300 g) sofreu um ligeiro decréscimo em relação à semana anterior (-2 cêntimos / kg). Estabilidade das cotações médias nacionais do frango vivo (de 1,8 kg), do peru vivo (de 14 a 15 kg) e do peru abatido (80% - de 5,7 a 9,8 kg).

Na região da Beira Litoral, na área de mercado da Beira Litoral, a oferta de frango foi muito abundante e a procura foi animada. Apesar da procura ter melhorado um pouco nos primeiros dias do mês, a oferta também aumentou, o que acarretou um aumento da oferta de frango, nomeadamente das classes de peso mais elevadas e uma conseqüente descida dos preços. No mercado de produção registou-se uma subida de cotações das galinhas vivas semipesadas (+8 cêntimos / kg), face à sua insuficiente oferta. Descida de cotações do frango abatido das classes de peso de >1300 g (-11 cêntimos / kg), 1100-1300 g (-5 cêntimos / kg), 700-900 g (-10 cêntimos / kg) e do frango do campo (-5 cêntimos / kg).

Na região do Ribatejo e Oeste, na área de mercado do Ribatejo e Oeste, a oferta e a procura foram médias e equilibradas. Estabilidade generalizada de cotações.

COTAÇÕES MÉDIAS NACIONAIS - SEMANAIS

PRODUTO	Unidade de Comercialização	Estádio de Comercialização	MÉDIA DA SEMANA	VARIÇÃO PERCENTUAL		
				Semana Anterior	Semana Homóloga do ano anterior	Semana Homóloga do Triénio 2020-2022
Frango vivo - 1,8 kg	€ / kg Peso vivo	entrada centro abate	1,30	0,0	0,0	27,9
Frango 65 % - 1,1 a 1,3 kg	€ / kg Peso carcaça	porta do cliente	2,53	-1,0	1,0	33,4
Peru vivo - 14 a 15 kg	€ / kg Peso vivo	entrada centro abate	1,85	0,0	8,8	26,1
Peru 80 % - 5,7 a 9,8 kg	€ / kg Peso carcaça	porta do cliente	3,48	0,0	15,8	39,7

NOTA: Frango 65% - frango depenado, eviscerado, sem cabeça nem patas e sem pescoço, coração, fígado e moela;
Peru 80% - peru depenado, eviscerado, sem cabeça nem patas, com pescoço, coração, fígado e moela;

Gráficos de cotações mais frequentes

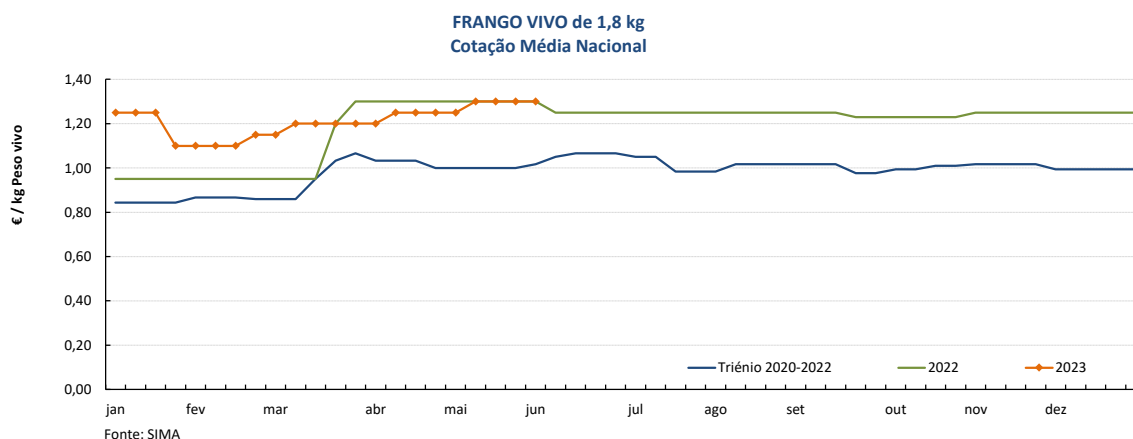

Aves

29-05 a 04-06-2023

Gráficos de cotações mais frequentes

FRANGO 65% de 1,1 a 1,3 kg
Cotação Média Nacional

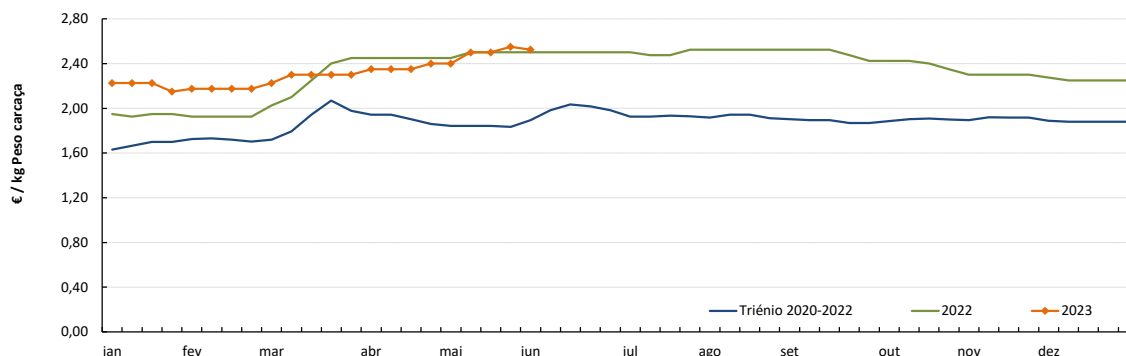

Fonte: SIMA

PERU VIVO de 14 a 15 kg
Cotação Média Nacional

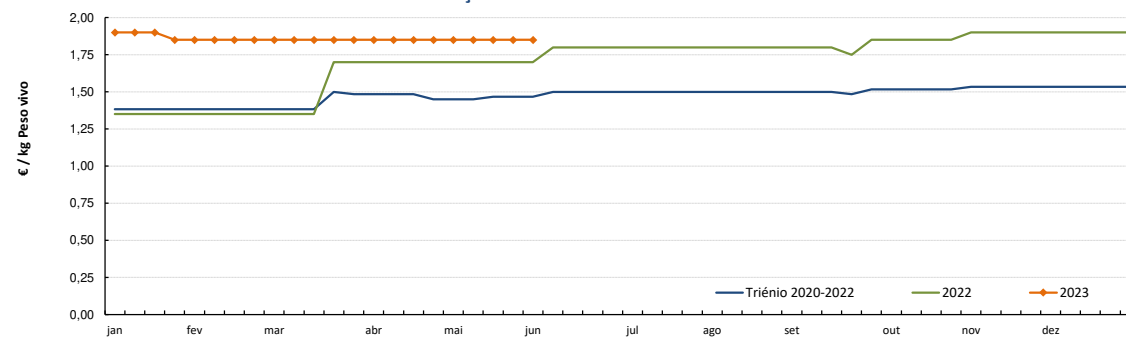

Fonte: SIMA

PERU 80% de 5,7 a 9,8 kg
Cotação Média Nacional

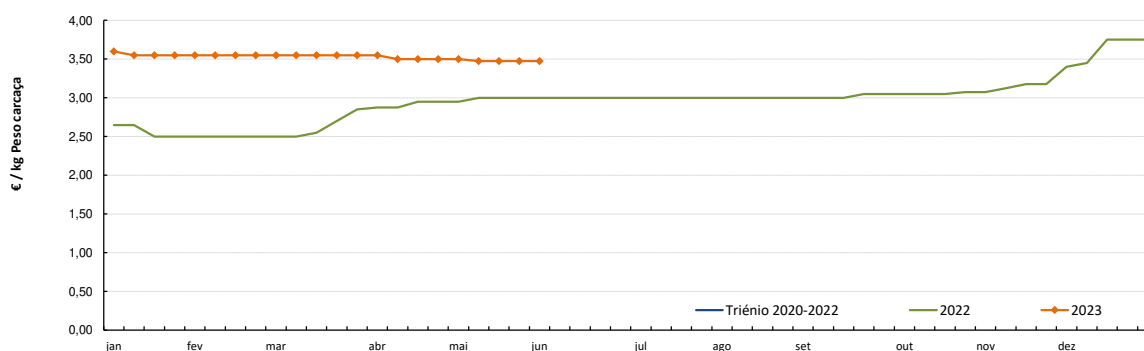

Fonte: SIMA

COTAÇÕES MÉDIAS NACIONAIS - MENSAIS

PRODUTO	Unidade de Comercialização	Estádio de Comercialização	maio 2023	VARIÇÃO PERCENTUAL		
				abril 2023	maio 2022	maio do Triénio 2020-2022
Frango vivo - 1,8 kg	€/ kg Peso vivo	entrada centro abate	1,29	4,0	-1,0	28,2
Frango 65 % - 1,1 a 1,3 kg	€/ kg P. carcaça	porta do cliente	2,49	5,3	0,0	34,3
Peru vivo - 14 a 15 kg	€/ kg Peso vivo	entrada centro abate	1,85	0,0	8,8	26,5
Peru 80 % - 5,7 a 9,8 kg	€/ kg P. carcaça	porta do cliente	3,48	-0,9	16,5	38,1

NOTA: kg P.C. - kg de Peso carcaça; kg P.V. - kg de Peso vivo

Aves

29-05 a 04-06-2023

Gráficos de cotações mais frequentes

PEITO de FRANGO
Cotação Média Nacional

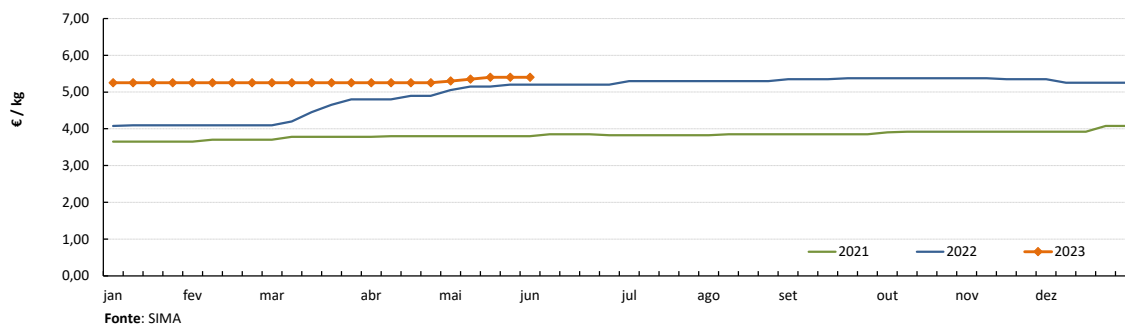

PERNA DE FRANGO COM COSTA
Cotação Média Nacional

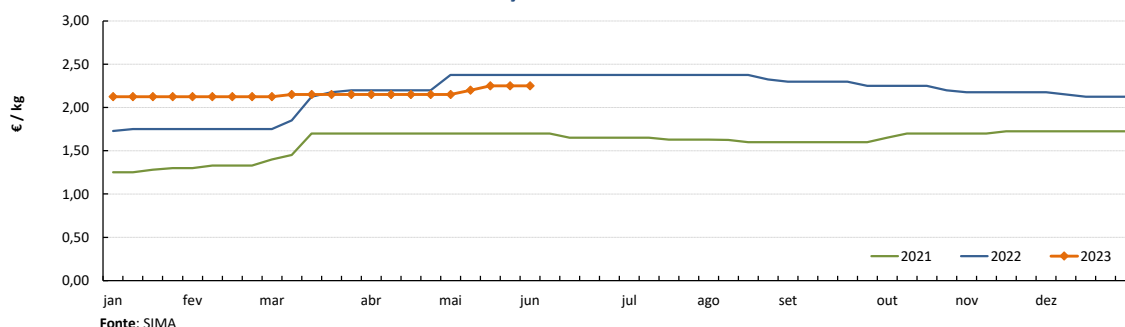

PEITO de PERU
Cotação Média Nacional

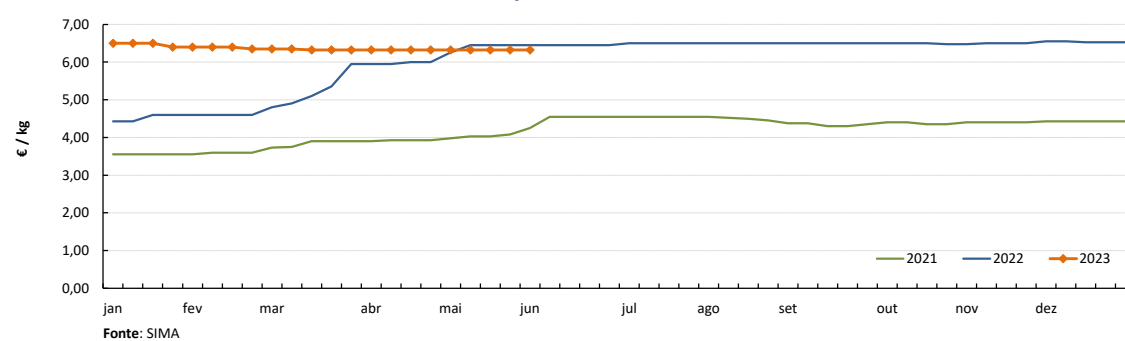

PERNA de PERU
Cotação Média Nacional

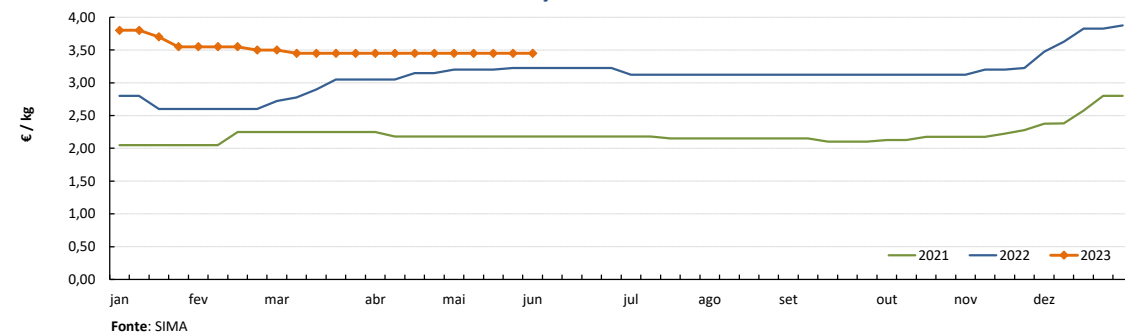

Notas: 1) A recolha de cotações do peito e perna de peru iniciou-se na semana 27 de 2020
2) A recolha de cotações do peito e perna de frango iniciou-se na semana 01 de 2021

CONJUNTURA SEMANAL - OVOS

Na semana em análise as cotações médias nacionais dos ovos de gaiola classificados e embalados (ovotermo) das classes de peso M e L, sofreram um ligeiro decréscimo em relação à semana anterior (-3 cêntimos / dúzia); estabilidade dos ovos de gaiola na produção (ovo a peso de 60 a 68 g).

Na região da Beira Litoral a oferta de ovo foi relativamente fraca na área de mercado do Litoral Centro e média em Dão-Lafões. A procura foi relativamente fraca no Litoral Centro e média em Dão-Lafões. A relação oferta-procura encontra-se equilibrada nas duas áreas. A procura já começa a dar sinais de alguma animação, com a presença de turistas na região. No Litoral Centro é de referir alguma falta de ovo da classe de peso XL, o que é normal face aos vazios sanitários efetuados. Estabilidade generalizada de cotações dos ovos de gaiola na produção e classificados nas duas áreas. Na área de mercado da Beira Litoral a oferta de ovos classificados de solo e de ar livre foi média e a procura animada.

Na região do Ribatejo e Oeste, na área de mercado do Ribatejo e Oeste, a oferta e a procura de ovo foram médias, encontrando-se a relação oferta-procura mais equilibrada. Redução das cotações +freq. dos ovos de gaiola classificados e embalados das classes de peso M e L (-10 cêntimos / dúzia). De referir ainda diversas descidas (-5 a -10 cêntimos / dúzia) ao nível das cot. mín. ou máx. dos ovos de gaiola e de solo classificados de todas as classes de peso.

Nota: Iniciou-se na semana 04 de 2021 a recolha de cotações dos **ovos de solo** (classes de peso M e L) e dos **ovos de ar livre** (classe M/L), pelo que os ovos que se acompanhavam até esta altura passaram a designar-se **ovos de gaiola**. As áreas de mercado para os novos produtos são Beira Litoral Gr. e Ribatejo e Oeste Gr.

COTAÇÕES MÉDIAS NACIONAIS - SEMANAIS

PRODUTO (Ovos de Gaiola)	Unidade de Comercialização	Estádio de Comercialização	MÉDIA DA SEMANA	Variação Percentual		
				Semana anterior	Semana homóloga do ano anterior	Semana homóloga do Triénio 2020-2022
Ovo classificado L embalado	€ / Dúzia	porta do cliente	2,02	-1,6	30,1	64,9
Ovo classificado M embalado	€ / Dúzia	porta do cliente	1,92	-1,7	32,2	70,6
Ovo a peso de 60-68 g	€ / kg	saída do aviário	2,10	0,0	41,6	99,8

NOTA: Classes de peso dos ovos:

XL: > ou = 73 g

M: > ou = a 53 g e < 63 g

L: > ou = a 63 g e < 73 g

S: < 53 g

Gráficos de cotações mais frequentes

OVO de GAIOLA CLASSIFICADO L EMBALADO (ovotermo)

Cotação Média Nacional

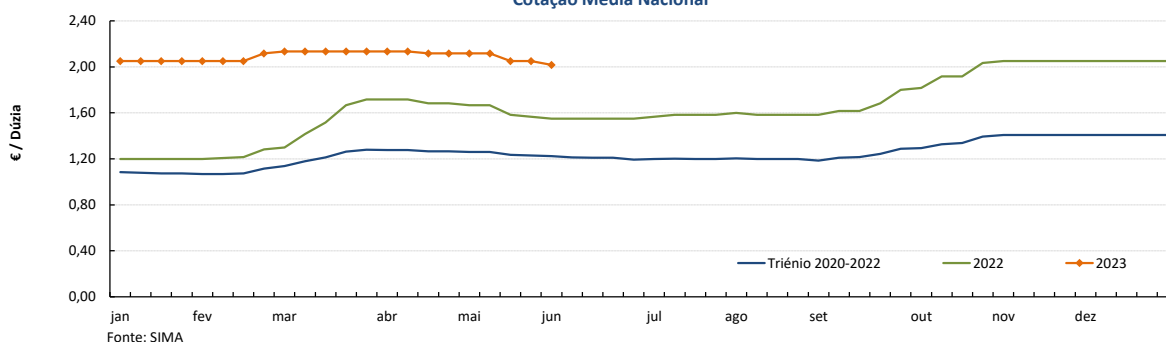

OVO de GAIOLA CLASSIFICADO M EMBALADO (ovotermo)

Cotação Média Nacional

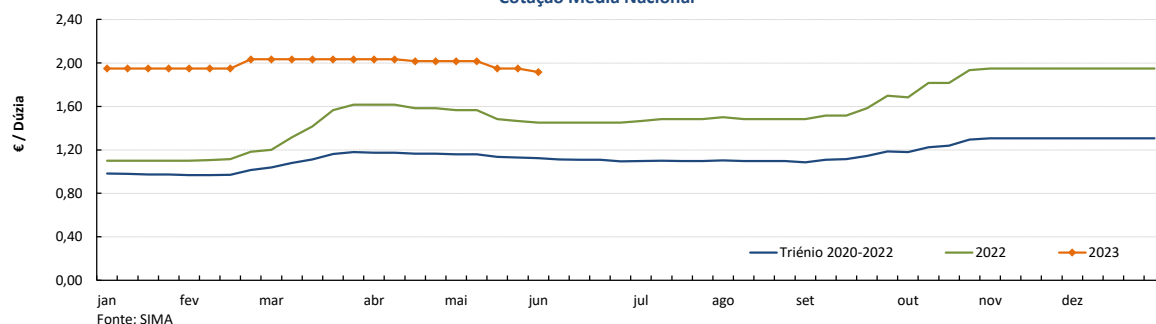

Ovos

29-05 a 04-06-2023

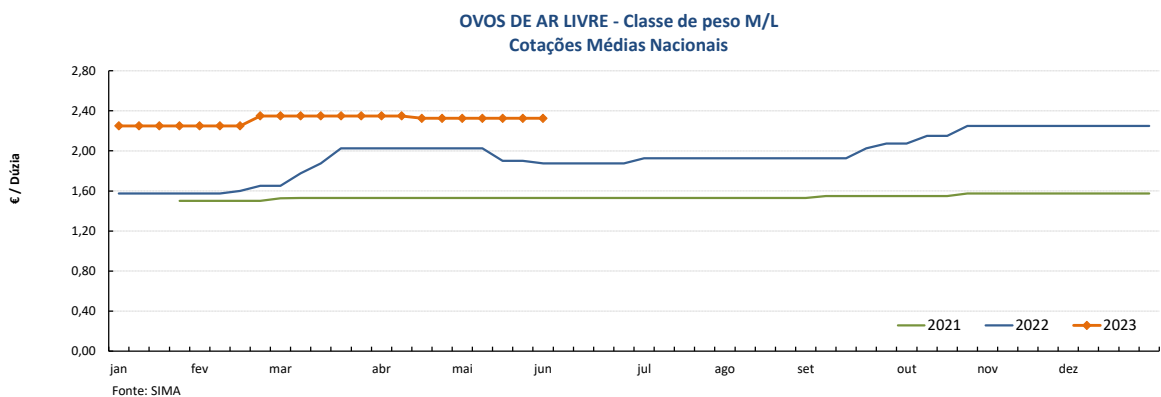
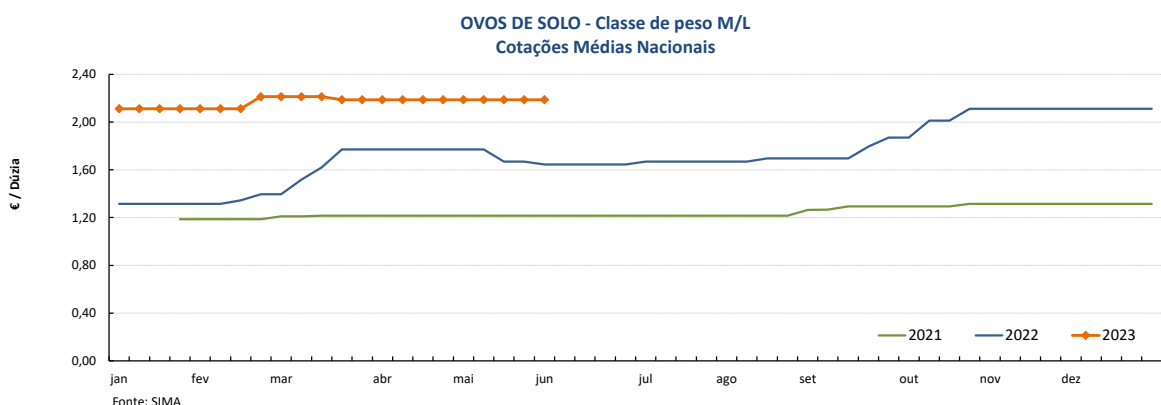
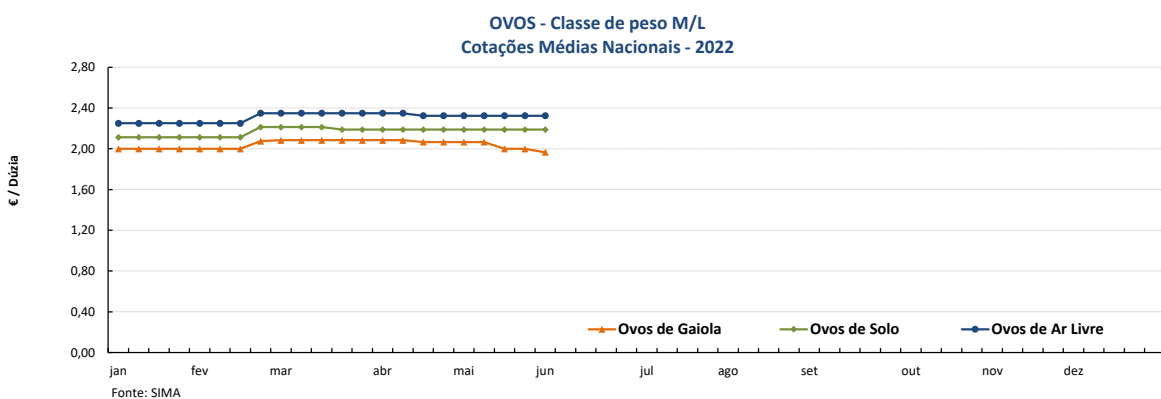
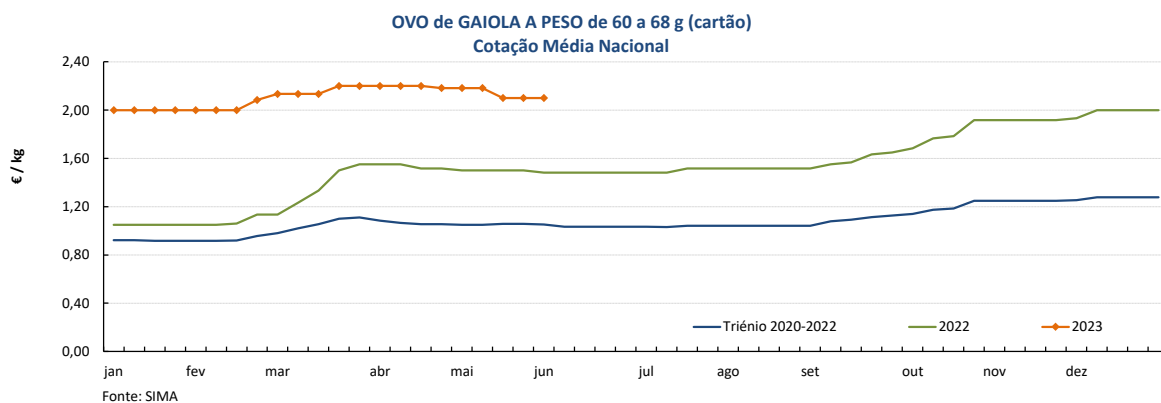

COTAÇÕES MÉDIAS NACIONAIS - MENSAIS

PRODUTO	Unidade de Comercialização	Estádio de Comercialização	maio 2023	VARIÇÃO PERCENTUAL		
				abril 2023	maio 2022	maio do Triénio 2020-2022
Ovo classif. L embalado	€/ dúzia	entrada centro abate	2,08	-2,0	28,5	67,2
Ovo classif. M embalado	€/ dúzia	porta do cliente	1,98	-2,1	30,4	73,0
Ovo a peso de 60-68 g	€/ kg	porta do cliente	2,14	-2,5	42,8	103,0

Aves e Ovos

29-05 a 04-06-2023

PREÇOS MÉDIOS DE MERCADO NA UNIÃO EUROPEIA

FRANGO 65 % (€ / 100 kg Peso carcaça)

PAÍSES	SEMANA DE		VAR % Semana Anterior
	22/05 a 28/05/2023	15/05 a 21/05/2023	
Bélgica	0,00	244,43	
Bulgária	216,00	220,05	-1,8
República Checa	243,72	248,02	-1,7
Dinamarca	0,00	0,00	
Alemanha	411,00	411,00	0,0
Estónia	0,00	0,00	
Grécia	0,00	0,00	
Espanha	248,46	249,24	-0,3
França	300,00	300,00	0,0
Croácia	257,00	254,00	1,2
Irlanda	250,43	251,10	-0,3
Itália	340,00	333,00	2,1
Chipre	245,40	245,20	0,1
Letónia	0,00	0,00	
Lituânia	0,00	230,63	
Hungria	0,00	267,25	
Malta	0,00	283,33	
Países Baixos	174,00	174,00	0,0
Áustria	359,96	365,19	-1,4
Polónia	0,00	209,71	
Portugal	255,00	250,00	2,0
Romenia	214,14	213,05	0,5
Eslovénia	307,76	310,42	-0,9
Eslováquia	239,27	248,99	-3,9
Finlândia	337,15	336,88	0,1
Suécia	335,66	314,95	6,6
U.E.	275,65	274,61	0,4

Preços de Mercado do Frango 65%

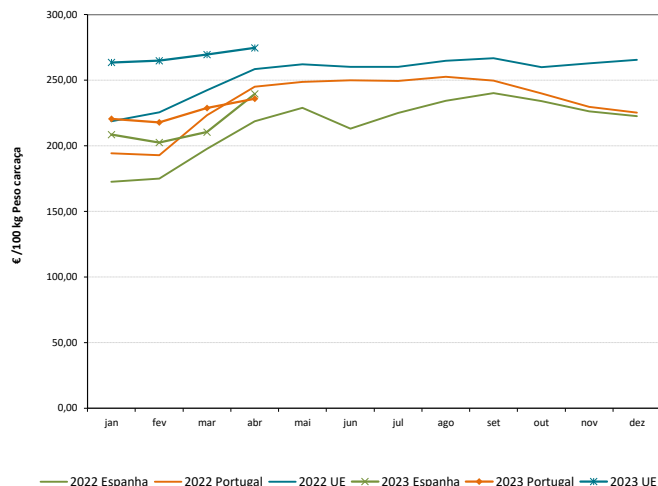

OVOS média classes L / M (€ / 100 kg)

PAÍSES	SEMANA DE		VAR % Semana Anterior
	22/05 a 28/05/2023	15/05 a 21/05/2023	
Bélgica	0,00	230,17	
Bulgária	185,30	189,34	-2,1
República Checa	201,28	204,86	-1,7
Dinamarca *	0,00	0,00	
Alemanha *	254,94	257,64	-1,0
Estónia	222,47	221,64	0,4
Grécia	0,00	0,00	
Espanha	227,10	228,91	-0,8
França	270,90	274,62	-1,4
Croácia	281,33	287,26	-2,1
Irlanda	232,71	232,89	-0,1
Itália	0,00	265,07	
Chipre	172,91	172,91	0,0
Letónia	203,52	203,88	-0,2
Lituânia	194,77	195,32	-0,3
Hungria	0,00	268,59	
Malta	0,00	226,66	
Países Baixos *	258,00	261,00	-1,1
Áustria *	271,23	273,04	-0,7
Polónia	256,97	0,00	
Portugal	244,71	244,71	0,0
Romenia	206,60	204,42	1,1
Eslovénia	231,30	237,25	-2,5
Eslováquia	237,35	242,84	-2,3
Finlândia	209,77	209,12	0,3
Suécia *	0,00	246,13	
U.E.	247,56	250,32	-1,1

Preços de Mercado dos Ovos L / M

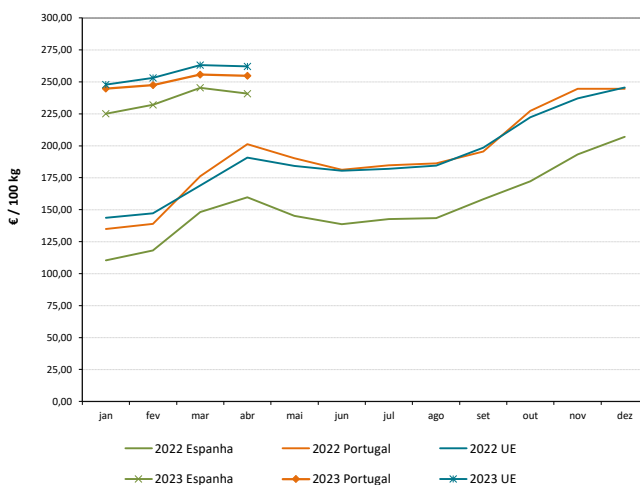

* produção de ovos no solo; todos os outros países produção em gaiola

Fonte: Comissão Europeia - Regulamento de Execução (UE) 2017/1185

Aves e Ovos

29-05 a 04-06-2023

COMÉRCIO INTERNACIONAL DE OVOS - janeiro a março

PRODUTO	ENTRADAS		SAÍDAS		Variação 2023/2022 %	
	2023	2022	2023	2022	ENTRADAS	SAÍDAS
1000 unidades						
Ovos de galinha frescos	34 111	26 902	26 902	48 781	26,8	-44,9
Ovos de outras aves frescos ou conservados	1 569	2 533	21 979	25 777	-38,1	-14,7
Ovos de outras aves domésticas frescos ou conservados	3 032	3 111	688	950	-2,5	-27,6
TOTAL	38 712	32 546	49 569	75 508	18,9	-34,4
1 000 €						
Ovos de galinha frescos	4 311	1 723	3 660	3 490	150,1	4,9
Ovos de outras aves frescos ou conservados	203	196	1 617	1 576	3,7	2,6
Ovos de outras aves domésticas frescos ou conservados	380	300	110	143	26,6	-22,6
TOTAL	4 893	2 219	5 388	5 209	120,5	3,4

Fonte: INE (dados preliminares)

COMÉRCIO INTERNACIONAL DE AVES - janeiro a março

PRODUTO	ENTRADAS		SAÍDAS		Variação 2023/2022 %	
	2023	2022	2023	2022	ENTRADAS	SAÍDAS
tonelada						
Carne galos/galinhas fresca ou refrigerada	1 086,0	634,4	2 422,2	2 900,1	71,2	-16,5
Carne galos/galinhas congelada	683,8	475,9	1 623,0	1 078,3	43,7	50,5
Carne peru/perua congelada	168,4	173,4	4,0	0,0	-2,9	18733,3
Carne peru/perua fresca ou refrigerada	266,3	174,1	1,8	1,6	53,0	8,9
Pedaços/Miudezas galos/galinhas congelada	6 971,4	6 153,6	2 632,9	1 992,9	13,3	32,1
Pedaços/Miudezas galos/galinhas fresca ou refrigerada	5 750,9	4 199,6	355,2	304,3	36,9	16,7
Pedaços/Miudezas peru/perua congelada	1 046,6	1 779,5	2 245,4	1 821,3	-41,2	23,3
Pedaços/Miudezas peru/perua fresca ou refrigerada	3 348,1	3 142,0	86,1	173,6	6,6	-50,4
TOTAL Galos/Galinhas	14 492,1	11 463,5	7 033,2	6 275,6	26,4	12,1
TOTAL Peru/Perua	4 829,3	5 269,0	2 337,3	1 996,6	-8,3	17,1
1 000 €						
Carne galos/galinhas fresca ou refrigerada	2 499,5	1 327,7	5 009,2	5 051,5	88,2	-0,8
Carne galos/galinhas congelada	1 234,3	880,8	2 687,0	1 506,2	40,1	78,4
Carne peru/perua congelada	507,0	419,6	8,7	0,1	20,8	12335,7
Carne peru/perua fresca ou refrigerada	814,0	418,7	5,6	4,9	94,4	13,8
Pedaços/Miudezas galos/galinhas congelada	15 103,3	11 032,8	3 804,6	3 239,7	36,9	17,4
Pedaços/Miudezas galos/galinhas fresca ou refrigerada	18 387,7	11 610,6	859,7	544,4	58,4	57,9
Pedaços/Miudezas peru/perua congelada	3 007,8	4 495,5	3 796,2	2 488,8	-33,1	52,5
Pedaços/Miudezas peru/perua fresca ou refrigerada	15 386,1	12 093,2	197,2	397,5	27,2	-50,4
TOTAL Galos/Galinhas	37 224,7	24 851,9	12 360,5	10 341,8	49,8	19,5
TOTAL Peru/Perua	19 714,8	17 426,9	4 007,7	2 891,3	13,1	38,6

Fonte: INE (dados preliminares)

Aves e Ovos

29-05 a 04-06-2023

ÍNDICE DE PREÇOS DE PRODUTOS AGRÍCOLAS NO PRODUTOR (Base 2015)

	(Continente)				
	abril 2023	março 2023	abril 2022	Var. % Mês anterior	Var. % Mês ano anterior
Aves de Capoeira	129,52	125,24	131,41	3,4	-1,4
Ovos	221,74	223,34	178,18	-0,7	24,4

Fonte: INE

ÍNDICE HARMONIZADO DE PREÇOS NO CONSUMIDOR (Base 2015)

	(Portugal)				
	abril 2023	março 2023	abril 2022	Var. % Mês anterior	Var. % Mês ano anterior
Carne de Aves	130,25	129,65	124,25	0,5	4,8
Ovos	167,16	166,92	128,89	0,1	29,7

Fonte: Eurostat

ABATES APROVADOS PARA CONSUMO - janeiro a março

	1000 Cabeças		tonelada		Var. período homólogo ano anterior (%)	
	2023	2022	2023	2022	Cabeças	tonelada
	Frangos de carne	52 313	47 961	74 793	68 752	9,1
Peru	872	928	10 534	11 748	-6,0	-10,3

Fonte: INE (dados provisórios)

PRODUÇÃO DE OVOS PARA CONSUMO - janeiro a março

	1000 Unidades		tonelada		Var. período homólogo ano anterior (%)	
	2023	2022	2023	2022	Unidades	tonelada
	Ovos	466 033	455 537	28 894	28 243	2,3

Fonte: INE (dados provisórios)

Frangos de carne - Abates aprovados para consumo

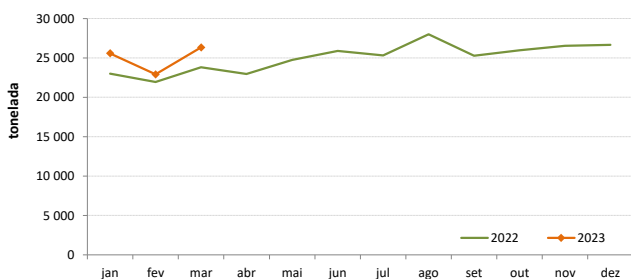

Peru - Abates aprovados para consumo

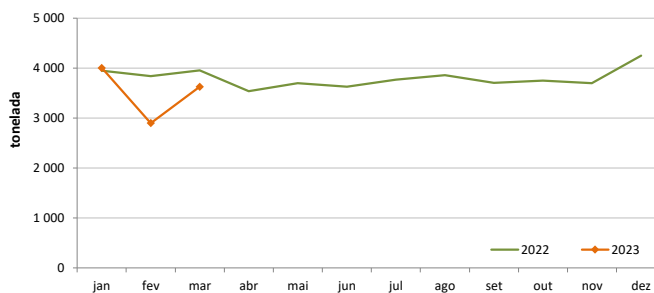

Produção de Ovos de galinha para consumo

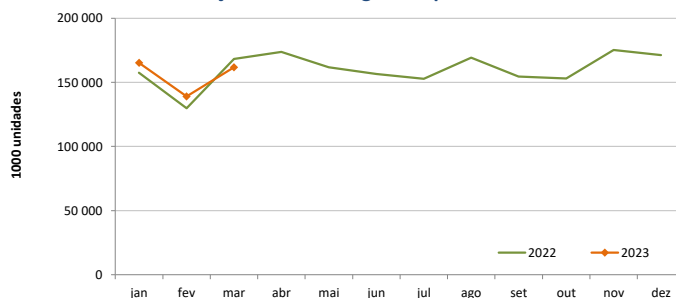

O conhecimento do mercado é a chave do sucesso!

O **SIMA** disponibiliza informação essencial para os empresários agrícolas e outros agentes tomarem as melhores decisões

Para consulta de preços de produtos agrícolas consultar o site: regsima.gpp.pt/regsima/consulta/

Coordenação Central
Gabinete de Planeamento, Políticas e Administração Geral
Direção de Serviços de Estatística
Divisão de Estatística

tel: 213 234 600

SISTEMA DE INFORMAÇÃO DE MERCADOS AGRÍCOLAS
Praça do Comércio, 1149-010 Lisboa

e-mail: sima@gpp.pt

As Newsletter do SIMA podem também ser consultadas no facebook em: <https://www.facebook.com/SIMA.Portugal>