

Suínos

DESTAQUE SEMANAL

Na semana em análise as cotações médias nacionais dos porcos classe E e classe S voltaram a manter-se estáveis em relação à semana anterior. O mesmo aconteceu no caso dos leitões, quer de <12 kg, quer de 19-25 kg.

As cotações máx. dos porcos classe E (+1 cêntimo / kg) e classe S (+2 cêntimos / kg) registaram um ligeiro acréscimo na Beira Litoral e na Beira Interior. Na Beira Litoral deu-se ainda uma redução das cot. mín. dos leitões de <12 kg (-42 cêntimos / kg) e das porcas de refugio (-2 cêntimos / kg).

COTAÇÕES MÉDIAS NACIONAIS - SEMANAIS

PRODUTO	Unidade de Comercialização	Estádio de Comercialização	MÉDIA DA SEMANA	Variação Percentual		
				Semana anterior	Semana homóloga do ano anterior	Semana homóloga do Triénio 2020-2022
Porco classe E (57%*)	€/ kg P.C.	Entrada Matadouro	2,67	0,0	23,7	39,4
Porco classe S	€/ kg P.C.	Entrada Matadouro	2,67	0,0	23,3	38,4
Leitão até 12 kg	€/ kg P.V.	Saída Produção	4,42	0,0	23,6	28,9
Leitão 19 a 25 kg	€/ kg P.V.	Saída Produção	4,50	0,0	57,9	68,3

Nota: 1)* Carne magra em % de peso da carcaça (ver nota na página 4)

2) kg P.C. - kg de Peso carcaça; kg P.V. - kg de Peso vivo

Gráficos de cotações mais frequentes

PORCO Classe E (57 %)
Cotação Média Nacional

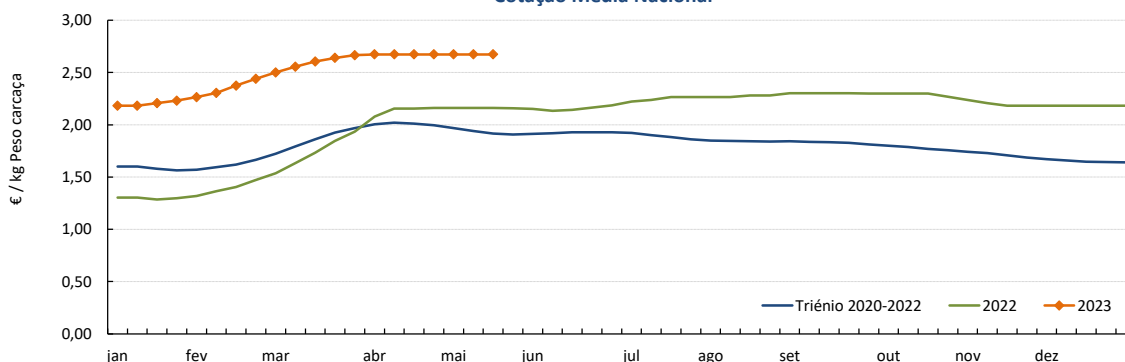

Fonte: SIMA

PORCO Classe S
Cotação Média Nacional

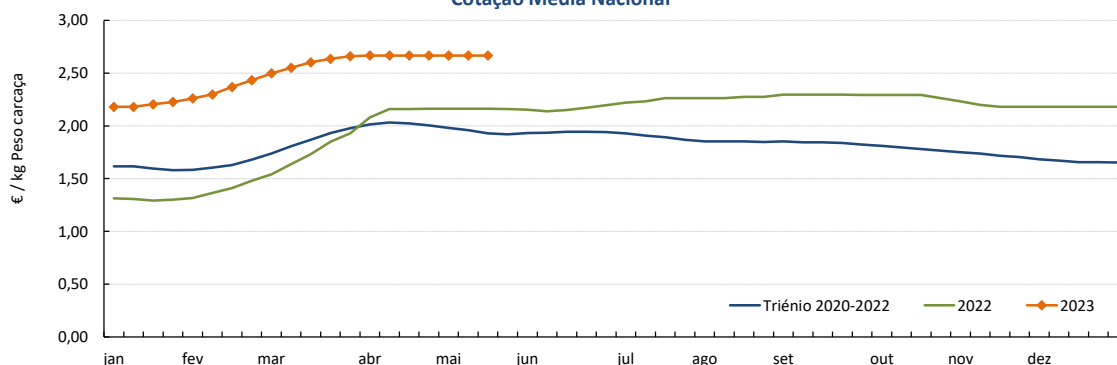

Fonte: SIMA

Suínos

15-05 a 20-05-2023

Gráficos de cotações mais frequentes

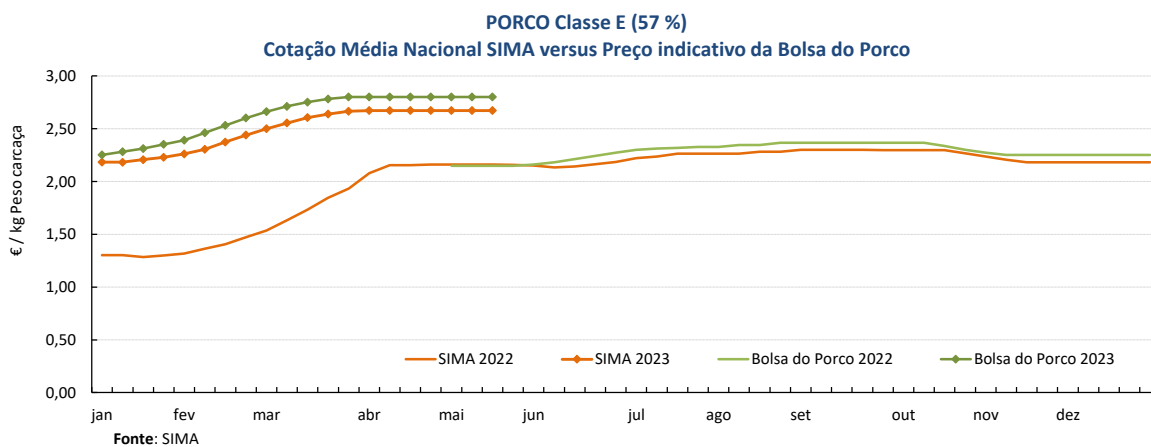
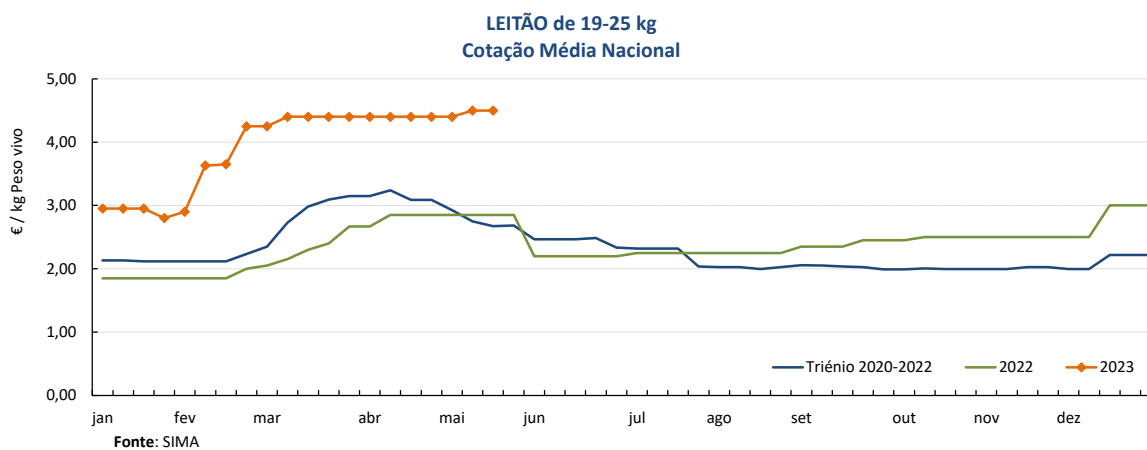
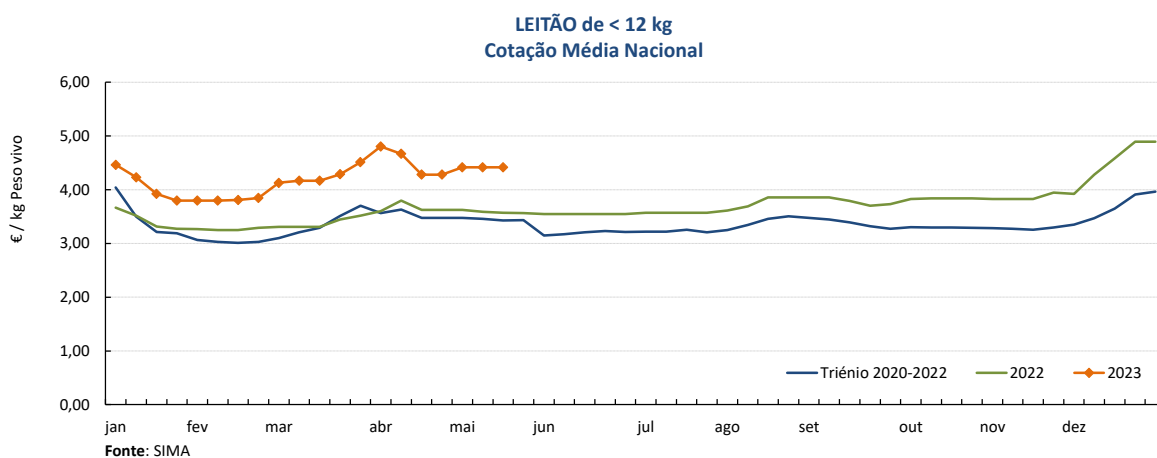

Suínos

15-05 a 20-05-2023

Cotações em Bolsas / Mercados UE

1. PORTUGAL - BOLSA DO PORCO (MONTIJO)

PRODUTO	Unidade de Comercialização	Unidade de Comercialização	Preço indicativo (€)				Variação Semana Anterior (€/kg)
			27/04/2023	04/05/2023	11/05/2023	18/05/2023	
Porco classe E - 57% de músculo (à entrada do matadouro)	€/kg	Peso carcaça	2,802	2,802	2,802	2,802	0,000

Nota: A partir da Sessão 1 de 2017 a Bolsa do Porco passou a apresentar apenas a variação em relação à semana anterior e na Sessão 18 de 2022 voltou a fixar semanalmente um preço indicativo não vinculativo

2. ESPANHA

2.1. LÉRIDA - BOLSA

PRODUTO	Unidade de Comercialização	Cotação (€)		Variação Semana Anterior (€/kg)	Variação Semana Anterior (%)	
		11/05/2023	18/05/2023			
Porco Acabado de Lérida "Normal"	€/kg	Peso vivo	2,025	2,025	0,000	0,0
Porco Acabado de Lérida "Normal"	€/kg	Peso carcaça	2,664	2,664	0,000	
Leitão (20 kg)	€/Unidade		91,00	89,00	-2,000	-2,2

2.2. MADRID - BOLSA

PRODUTO	Unidade de Comercialização	Cotação (€)		Variação Semana Anterior (€/kg-Unidade)	Variação Semana Anterior (%)	
		02/05/2023	09/05/2023			
Porco "Normal"	€/kg	Peso vivo	2,013	2,013	0,000	0,0
Porco Carcaça classe E	€/kg	Peso carcaça	2,713	2,713	0,000	0,0
Leitão "selecto"	€/Unidade		111,00	111,00	0,000	0,0

3. FRANÇA - BRETANHA

PRODUTO	Unidade de Comercialização	Cotação (€)		Variação Semana Anterior (€/kg)	Variação Semana Anterior (%)	
		11/05/2023	17/05/2023			
Porco 56 TMP * (80-102 kg)	€/kg	Peso carcaça	2,158	2,153	-0,005	-0,2
Porco de reforma	€/kg	Peso carcaça	1,628	1,629	0,001	0,1

* Taxa de músculo das peças

4. DINAMARCA

PRODUTO	Unidade de Comercialização	Cotação em DKK		Cotação em €		Variação Semana Anterior (%)	
		sem 20/2023	sem 21/2023	sem 20/2023	sem 21/2023		
Porco +60 % carne	kg	Peso carcaça	13,80	13,80	1,85	1,85	0,0

5. PAÍSES BAIXOS - BOLSA

PRODUTO	Unidade de Comercialização	Cotação (€)		Variação Semana Anterior (€/kg)	Variação Semana Anterior (%)	
		sem 19/2023	sem 20/2023			
Porco 56 % carne	€/kg	Peso carcaça	2,25	2,25	0,000	0,0
Leitão	€/Unidade		77,50	77,50	-	0,0

6. ALEMANHA

PRODUTO	Unidade de Comercialização	Cotação (€)		Variação Semana Anterior (€/kg)	Variação Semana Anterior (%)	
		10/05/2023	17/05/2023			
Porco 56 % carne	€/kg	Peso carcaça	2,33	2,33	0,000	0,0

Suínos

15-05 a 20-05-2023

PREÇOS MÉDIOS DE MERCADO NA UNIÃO EUROPEIA

PORCO CLASSE E (€ / 100 kg Peso carcaça)

PAÍSES	SEMANA DE	SEMANA DE	VAR %
	08/05 a 14/05/23	01/05 a 07/05/23	
Bélgica	224,66	224,51	0,1
Bulgária	276,10	276,76	-0,2
República Checa	232,08	231,61	0,2
Dinamarca	205,56	203,98	0,8
Alemanha	243,08	243,51	-0,2
Estónia	216,27	217,96	-0,8
Grécia	260,91	261,30	-0,1
Espanha	247,11	246,24	0,4
França	231,00	236,00	-2,1
Croácia	239,00	240,00	-0,4
Irlanda		221,70	
Chipre	243,16	241,81	0,6
Letónia	261,65	264,56	-1,1
Lituânia	251,46	251,65	-0,1
Luxemburgo	236,66	236,41	0,1
Hungria	244,53	241,07	1,4
Malta	223,63		
Países Baixos	213,96	213,87	0,0
Áustria	247,81	245,22	1,1
Polónia	250,79	254,94	-1,6
Portugal	267,36	267,36	0,0
Romenia	256,84	249,80	2,8
Eslovénia	241,12	241,33	-0,1
Eslováquia	242,23	239,65	1,1
Finlândia	221,65	221,56	0,0
Suécia	228,03	226,98	0,5
U.E.	238,26	238,90	-0,3

Nota:

As carcaças dos suínos são divididas em classes de acordo com o teor estimado de carne magra em percentagem de peso da carcaça e classificadas em conformidade (Grelha de Classificação SEUROP):

Classe S (Superior) - 60% ou mais

Classe E (Excelente) - 55% ou mais, mas menos de 60%

Preços de Mercado do Porco classe E na UE

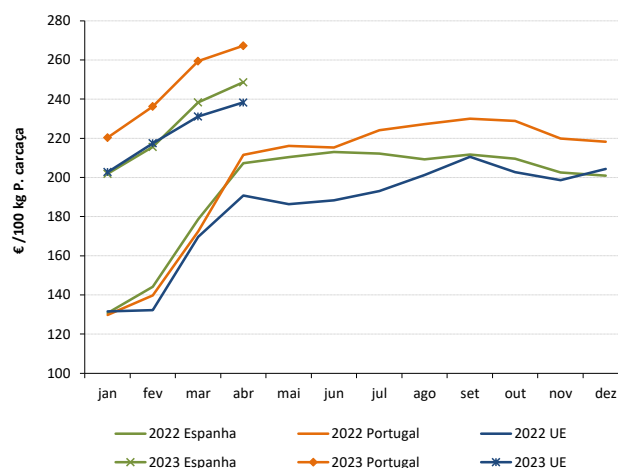

PORCO CLASSE S (€ / 100 kg Peso carcaça)

Bélgica	234,64	234,40	0,1
República Checa	236,81	236,89	0,0
Dinamarca	208,51	208,40	0,1
Alemanha	247,07	246,87	0,1
Estónia	221,66	223,39	-0,8
Grécia	260,91	261,30	-0,1
Espanha	253,79	256,86	-1,2
França	239,00	244,00	-2,0
Croácia	234,00	234,00	0,0
Irlanda		222,02	
Letónia	256,39	262,96	-2,5
Lituânia	240,65	238,85	0,8
Luxemburgo	244,60	244,43	0,1
Hungria	248,28	245,27	1,2
Malta	226,58		
Países Baixos	215,10	215,01	0,0
Áustria	258,78	257,02	0,7
Polónia	252,01	256,65	-1,8
Portugal	266,74	266,74	0,0
Romenia	257,11	249,53	3,0
Eslovénia	262,21	264,65	-0,9
Eslováquia	237,62	235,94	0,7
Finlândia	228,57	229,03	-0,2
Suécia	230,89	230,08	0,4
U.E.	242,12	243,56	-0,6

Preços de Mercado do Porco classe S na UE

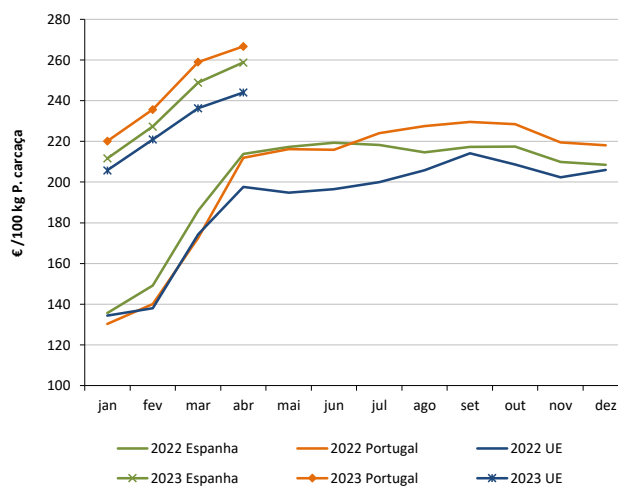

LEITÕES de cerca de 25 kg (€ / Unidade)

Bélgica	92,00	92,00	0,0
República Checa			
Dinamarca	69,42	69,38	0,1
Alemanha	89,80	89,40	0,4
Estónia		42,76	
Espanha	100,73	100,73	0,0
França	67,25		
Croácia	103,00	103,00	0,0
Itália		115,03	
Letónia	78,17	86,54	
Hungria		101,76	
Países Baixos	76,25	76,25	0,0
Portugal	90,00	88,00	2,3
Finlândia	88,38	88,14	0,3
Suécia	86,86	86,28	0,7
U.E.	88,84	88,83	0,0

Preços de Mercado dos Leitões de 25 kg na UE

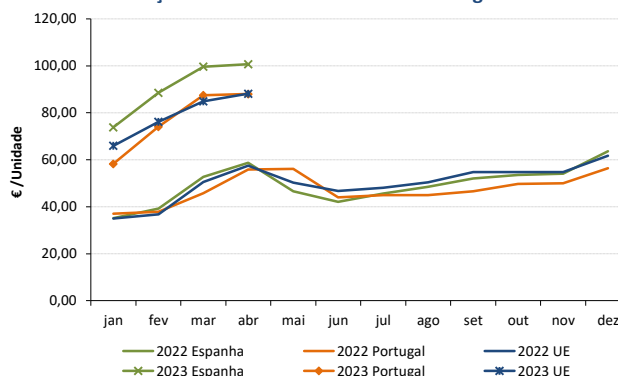

Fonte: Comissão Europeia - Regulamento de Execução (UE) 2017/1185

Suínos

15-05 a 20-05-2023

ÍNDICE DE PREÇOS DE PRODUTOS AGRÍCOLAS NO PRODUTOR (Base 2015)

(Continente)

	abril 2023	março 2023	abril 2022	Var. % Mês anterior	Var. % Mês homólogo ano anterior
Suínos	180,79	174,03	141,32	3,9	27,9

FONTE: INE

ÍNDICE HARMONIZADO DE PREÇOS NO CONSUMIDOR (Base 2015)

(Portugal)

	abril 2023	março 2023	abril 2022	Var. % Mês anterior	Var. % Mês homólogo ano anterior
Carne de Suíno	154,12	151,57	132,21	1,7	16,6

Fonte: Eurostat

ABATES APROVADOS PARA CONSUMO - janeiro a março

(Portugal)

	Cabeças		tonelada		Variação % período homólogo ano anterior	
	2023	2022	2023	2022	Cabeças	tonelada
Leitões	264 315	272 365	1 849,1	1 897,0	-3,0	-2,5
Porcos de Engorda	944 829	1 042 293	81 062,1	88 695,1	-9,4	-8,6
Reprodutores	11 771	11 323	1 714,8	1 742,7	4,0	-1,6
TOTAL	1 220 915	1 325 981	84 625,9	92 334,8	-7,9	-8,3

FONTE: INE (dados provisórios)

Total de Suínos - Abates aprovados para consumo

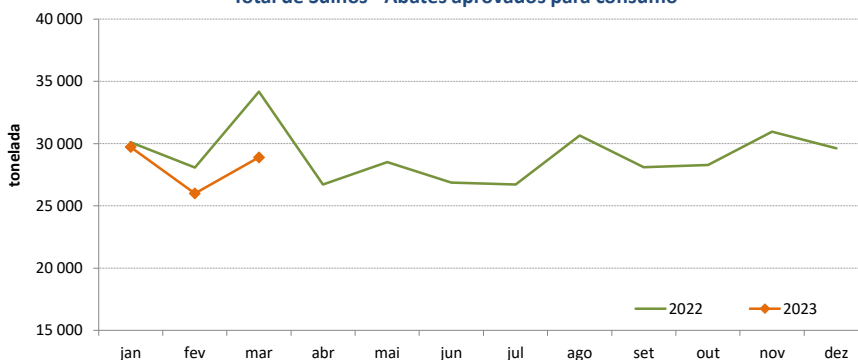

Porcos de Engorda - Abates aprovados para consumo

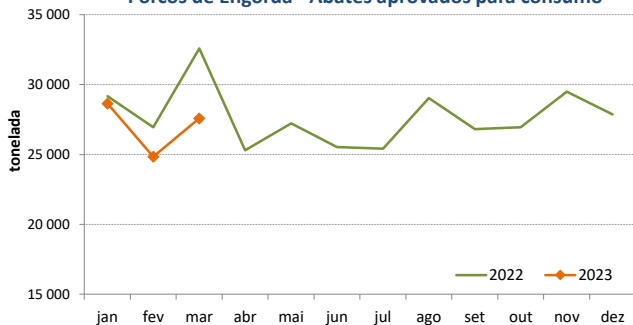

Leitões - Abates aprovados para consumo

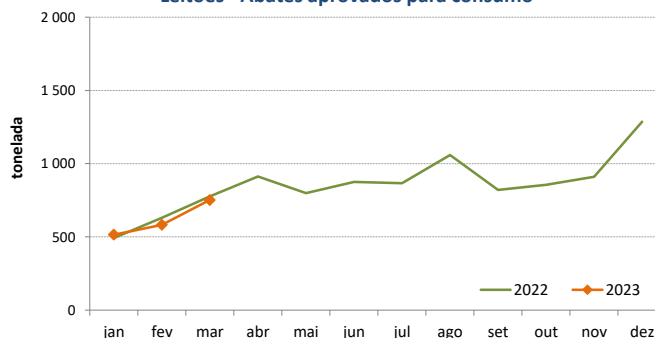

Suínos

15-05 a 20-05-2023

COMÉRCIO INTERNACIONAL - janeiro a março

PRODUTO	ENTRADAS		SAÍDAS		Variação 2023/2022 %	
	2023	2022	2023	2022	ENTRADAS	SAÍDAS
Cabeças						
Outros Suínos Vivos <50 kg	32 734	29 751	52 116	37 461	10,0	39,1
Outros Suínos Vivos >50 kg	234 948	179 845	97 419	87 762	30,6	11,0
Suínos Rep. Raça Pura		16	613	1 754		-65,1
TOTAL	267 682	209 612	150 148	126 977	27,7	18,2
tonelada						
Carne Congelada	6 750	7 601	5 524	4 850	-11,2	13,9
Carne Fresca/Refrigerada	16 996	18 126	3 821	3 014	-6,2	26,8
Outros Suínos Vivos <50 kg	345	342	1 011	696	1,1	45,3
Outros Suínos Vivos >50 kg	24 525	18 731	10 793	10 203	30,9	5,8
Suínos Rep. Raça Pura		2	95	270		-64,8
Miudezas	337	447	2 848	2 543	-24,6	12,0
TOTAL	48 954	45 249	24 093	21 577	8,2	11,7
1 000 €						
Carne Congelada	23 986	20 031	13 200	10 438	19,7	26,5
Carne Fresca/Refrigerada	61 859	52 754	10 284	7 016	17,3	46,6
Outros Suínos Vivos <50 kg	1 234	922	4 544	1 914	33,8	137,5
Outros Suínos Vivos >50 kg	44 802	22 393	24 502	15 252	100,1	60,6
Suínos Rep. Raça Pura		30	212	271		-21,8
Miudezas	788	912	3 530	2 476	-13,6	42,6
TOTAL	132 669	97 042	56 273	37 366	36,7	50,6

Nota: estão incluídos os animais vivos e a carne das espécies suínas domésticas e não domésticas (por exemplo os javalis)

FONTE: INE (dados preliminares)

O conhecimento do mercado é a chave do sucesso!



O SIMA disponibiliza informação essencial para os empresários agrícolas e outros agentes tomarem as melhores decisões

Para consulta de preços de produtos agrícolas consultar o site: regsima.gpp.pt/regsima/consulta/

Coordenação Central

Gabinete de Planeamento, Políticas e Administração Geral
Direção de Serviços de Estatística
Divisão de Estatística

tel: 213 234 600

SISTEMA DE INFORMAÇÃO DE MERCADOS AGRÍCOLAS

e-mail: sima@gpp.pt
Praça do Comércio, 1149-010 Lisboa

As Newsletters do SIMA podem também ser consultadas no facebook em: <https://www.facebook.com/SIMA.Portugal>