

**Suínos**
**DESTAQUE SEMANAL**

Na semana em análise as cotações médias nacionais dos porcos classe E e classe S voltaram a manter-se estáveis em relação à semana anterior. No que se refere aos leitões deu-se um acréscimo dos animais de 19-25 kg (+10 cêntimos / kg) e estabilidade dos de <12 kg. As cotações dos porcos classe E e classe S registaram um ligeiro acréscimo no Alentejo (+1 cêntimo / kg), o mesmo acontecendo aos leitões de 19-25 kg (+10 cêntimos / kg). Subida da cotação mín. dos leitões de <12 kg no Ribatejo e Oeste (+25 cêntimos / kg).

**COTAÇÕES MÉDIAS NACIONAIS - SEMANAIS**

PRODUTO	Unidade de Comercialização	Estádio de Comercialização	MÉDIA DA SEMANA	Variação Percentual		
				Semana anterior	Semana homóloga do ano anterior	Semana homóloga do Triénio 2020-2022
<b>Porco classe E (57%*)</b>	€/ kg P.C.	Entrada Matadouro	<b>2,67</b>	0,0	23,7	37,8
<b>Porco classe S</b>	€/ kg P.C.	Entrada Matadouro	<b>2,67</b>	0,0	23,3	36,2
<b>Leitão até 12 kg</b>	€/ kg P.V.	Saída Produção	<b>4,42</b>	0,0	23,0	27,7
<b>Leitão 19 a 25 kg</b>	€/ kg P.V.	Saída Produção	<b>4,50</b>	2,3	57,9	63,6

Nota: 1)\* Carne magra em % de peso da carcaça (ver nota na página 4)

2) kg P.C. - kg de Peso carcaça; kg P.V. - kg de Peso vivo

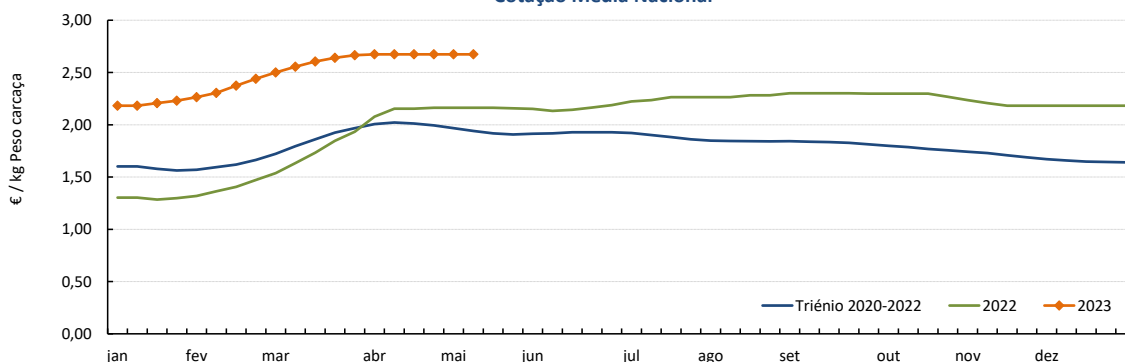
**Gráficos de cotações mais frequentes**
**PORCO Classe E (57 %)**  
Cotação Média Nacional

Fonte: SIMA

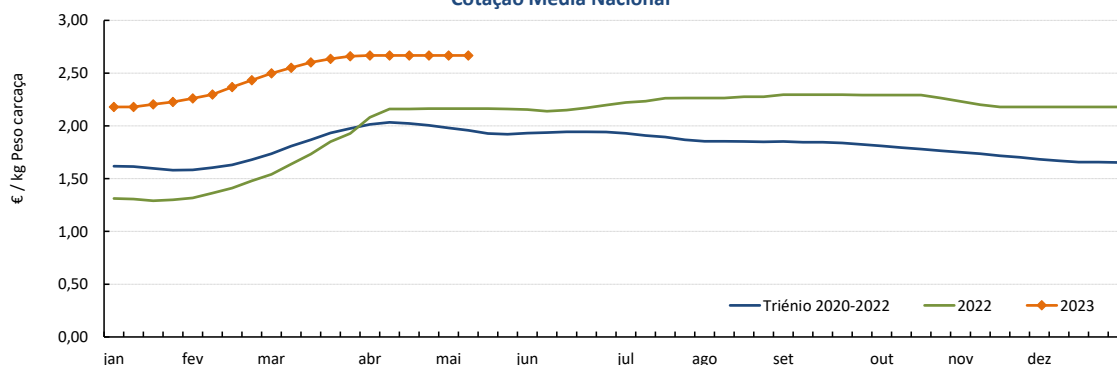
**PORCO Classe S**  
Cotação Média Nacional

Fonte: SIMA

## Suínos

08-05 a 14-05-2023

### Gráficos de cotações mais frequentes

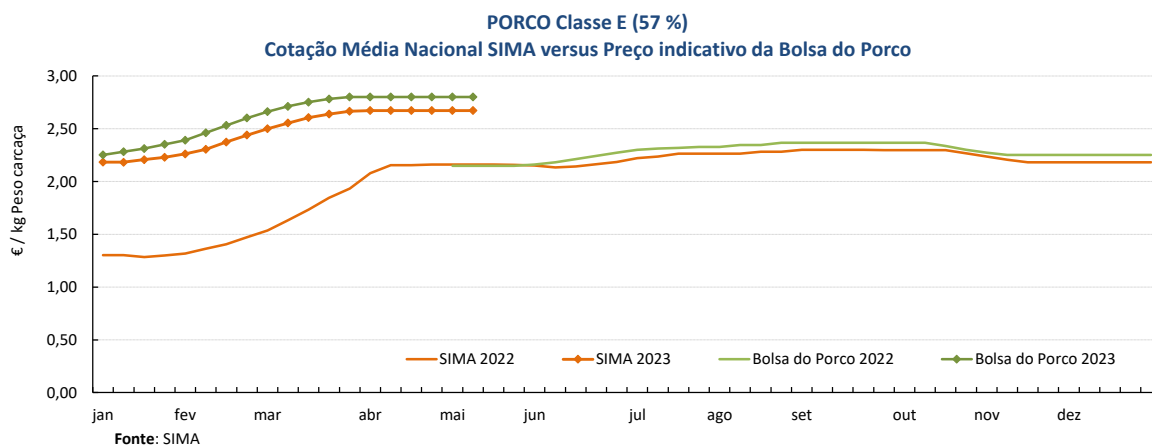
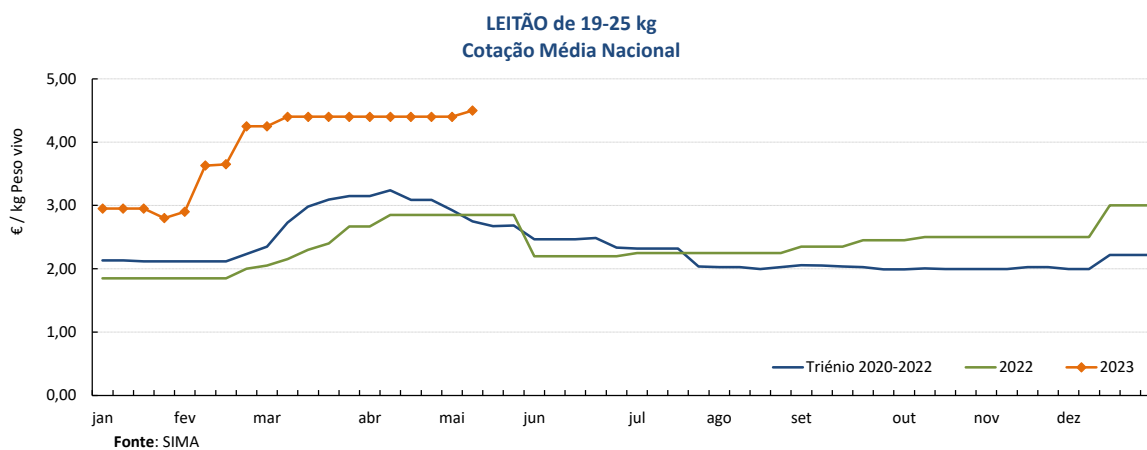
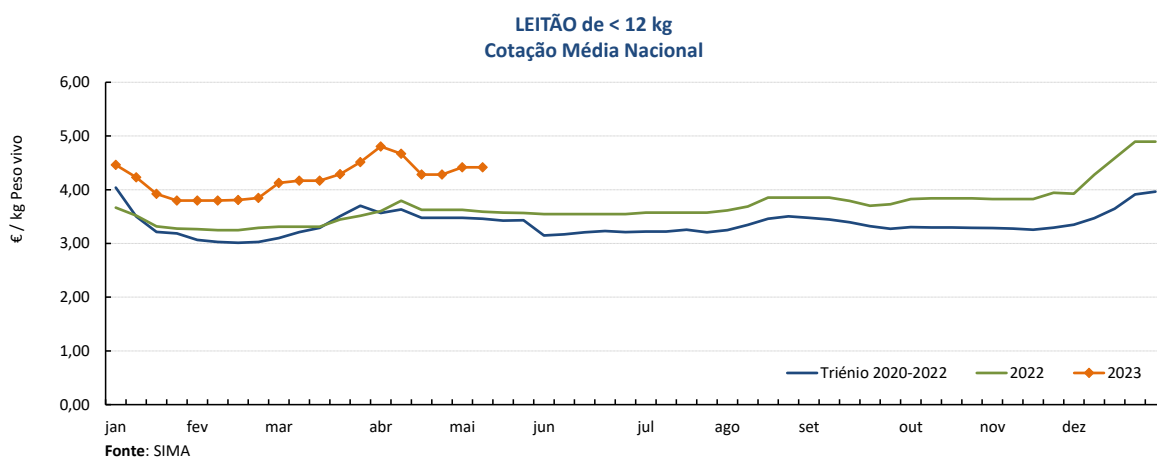

## Suínos

08-05 a 14-05-2023

### Cotações em Bolsas / Mercados UE

#### 1. PORTUGAL - BOLSA DO PORCO (MONTIJO)

PRODUTO	Unidade de Comercialização	Unidade de Comercialização	Preço indicativo (€)				Variação Semana Anterior (€/kg)
			20/04/2023	27/04/2023	04/05/2023	11/05/2023	
Porco classe E - 57% de músculo (à entrada do matadouro)	€/kg	Peso carcaça	2,802	2,802	2,802	<b>2,802</b>	0,000

Nota: A partir da Sessão 1 de 2017 a Bolsa do Porco passou a apresentar apenas a variação em relação à semana anterior e na Sessão 18 de 2022 voltou a fixar semanalmente um preço indicativo não vinculativo

#### 2. ESPANHA

##### 2.1. LÉRIDA - BOLSA

PRODUTO	Unidade de Comercialização	Cotação (€)		Variação Semana Anterior (€/kg)	Variação Semana Anterior (%)	
		04/05/2023	11/05/2023			
Porco Acabado de Lérida "Normal"	€/kg	Peso vivo	2,025	<b>2,025</b>	0,000	0,0
Porco Acabado de Lérida "Normal"	€/kg	Peso carcaça	2,664	<b>2,664</b>	0,000	
Leitão (20 kg)	€/Unidade		91,00	<b>91,00</b>	0,000	0,0

##### 2.2. MADRID - BOLSA

PRODUTO	Unidade de Comercialização	Cotação (€)		Variação Semana Anterior (€/kg-Unidade)	Variação Semana Anterior (%)	
		02/05/2023	09/05/2023			
Porco "Normal"	€/kg	Peso vivo	2,013	<b>2,013</b>	0,000	0,0
Porco Carcaça classe E	€/kg	Peso carcaça	2,713	<b>2,713</b>	0,000	0,0
Leitão "selecto"	€/Unidade		111,00	<b>111,00</b>	0,000	0,0

#### 3. FRANÇA - BRETANHA

PRODUTO	Unidade de Comercialização	Cotação (€)		Variação Semana Anterior (€/kg)	Variação Semana Anterior (%)	
		04/05/2023	11/05/2023			
Porco 56 TMP * (80-102 kg)	€/kg	Peso carcaça	2,182	<b>2,158</b>	-0,024	-1,1
Porco de reforma	€/kg	Peso carcaça	1,627	<b>1,628</b>	0,001	0,1

\* Taxa de músculo das peças

#### 4. DINAMARCA

PRODUTO	Unidade de Comercialização	Cotação em DKK		Cotação em €		Variação Semana Anterior (%)	
		sem 19/2023	sem 20/2023	sem 19/2023	sem 20/2023		
Porco +60 % carne	kg	Peso carcaça	13,80	<b>13,80</b>	1,85	<b>1,85</b>	0,0

#### 5. PAÍSES BAIXOS - BOLSA

PRODUTO	Unidade de Comercialização	Cotação (€)		Variação Semana Anterior (€/kg)	Variação Semana Anterior (%)	
		sem 18/2023	sem 19/2023			
Porco 56 % carne	€/kg	Peso carcaça	2,25	<b>2,25</b>	0,000	0,0
Leitão	€/Unidade		77,50	<b>77,50</b>	-	0,0

#### 6. ALEMANHA

PRODUTO	Unidade de Comercialização	Cotação (€)		Variação Semana Anterior (€/kg)	Variação Semana Anterior (%)	
		03/05/2023	10/05/2023			
Porco 56 % carne	€/kg	Peso carcaça	2,33	<b>2,33</b>	0,000	0,0

## Suínos

08-05 a 14-05-2023

### PREÇOS MÉDIOS DE MERCADO NA UNIÃO EUROPEIA

#### PORCO CLASSE E (€ / 100 kg Peso carcaça)

PAÍSES	SEMANA DE	SEMANA DE	VAR %
	01/05 a 07/05/23	24/04 a 30/04/23	
Bélgica	224,51	224,37	0,1
Bulgária	276,76	276,23	0,2
República Checa	231,61	231,06	0,2
Dinamarca	203,98	202,46	0,7
Alemanha	243,51	243,16	0,1
Estónia	217,96	216,87	0,5
Grécia			
Espanha	246,24	249,16	-1,2
França	236,00	241,00	-2,1
Croácia	240,00	235,00	2,1
Irlanda		219,88	
Chipre	241,81	241,35	0,2
Letónia	264,56	270,26	-2,1
Lituânia	251,65	251,47	0,1
Luxemburgo	237,74	237,74	0,0
Hungria	240,30	242,02	-0,7
Malta			
Países Baixos	213,87	213,68	0,1
Áustria	245,22	247,44	-0,9
Polónia		260,18	
Portugal	267,36	267,36	0,0
Romenia	249,80	238,74	4,6
Eslovénia	241,33	239,79	0,6
Eslováquia	239,65	239,72	0,0
Finlândia	221,56	224,04	-1,1
Suécia	226,98	224,68	1,0
U.E.	239,71	239,98	-0,1

Nota:

As carcaças dos suínos são divididas em classes de acordo com o teor estimado de carne magra em percentagem de peso da carcaça e classificadas em conformidade (Grelha de Classificação SEUROP):

Classe S (Superior) - 60% ou mais

Classe E (Excelente) - 55% ou mais, mas menos de 60%

#### Preços de Mercado do Porco classe E na UE

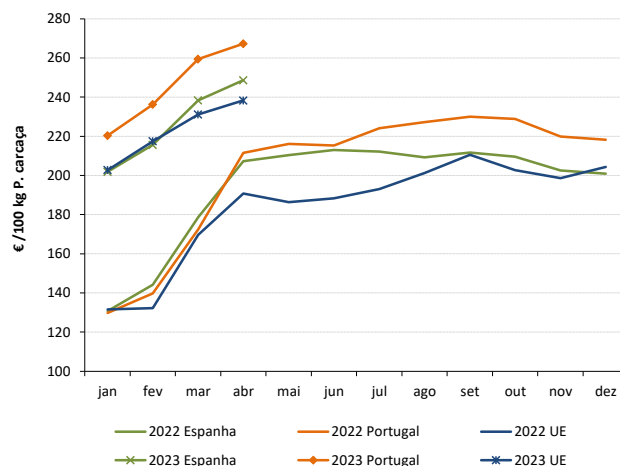

#### PORCO CLASSE S (€ / 100 kg Peso carcaça)

Bélgica	234,40	233,38	0,4
República Checa	236,89	236,68	0,1
Dinamarca	208,40	207,96	0,2
Alemanha	246,87	246,44	0,2
Estónia	223,39	221,04	1,1
Grécia			
Espanha	256,86	259,45	-1,0
França	244,00	249,00	-2,0
Croácia	234,00	227,00	3,1
Irlanda		220,18	
Letónia	262,96	262,32	0,2
Lituânia	238,85	244,73	-2,4
Luxemburgo	244,52	244,52	0,0
Hungria	245,15	245,61	-0,2
Malta			
Países Baixos	215,01	214,82	0,1
Áustria	257,02	258,85	-0,7
Polónia		261,80	
Portugal	266,74	266,74	0,0
Romenia	249,53	241,39	3,4
Eslovénia	264,65	263,07	0,6
Eslováquia	235,94	238,38	-1,0
Finlândia	229,03	231,23	-1,0
Suécia	230,08	227,42	1,2
U.E.	243,82	244,84	-0,4

#### Preços de Mercado do Porco classe S na UE

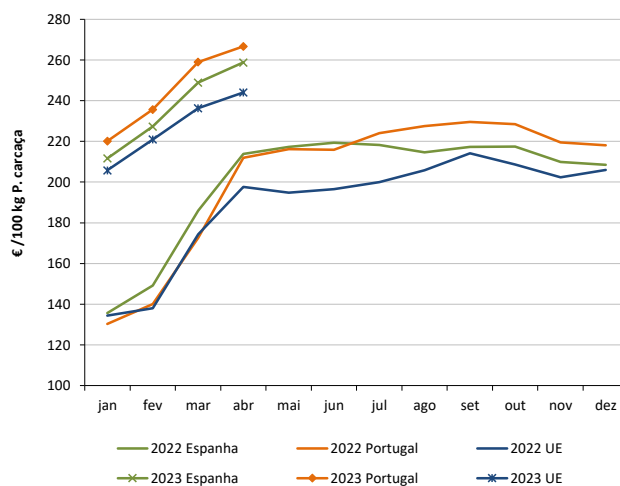

#### LEITÕES de cerca de 25 kg (€ / Unidade)

Bélgica	92,00	92,00	0,0
República Checa			
Dinamarca	69,38	69,36	0,0
Alemanha	89,40	89,50	-0,1
Estónia	42,76		
Espanha	100,73	100,73	0,0
França		68,25	
Croácia	103,00	96,00	7,3
Itália	115,03	115,03	0,0
Letónia	86,54	73,16	
Hungria	101,76		
Países Baixos	76,25	76,25	0,0
Portugal	88,00	88,00	0,0
Finlândia	88,14	88,28	-0,2
Suécia	86,28	86,87	-0,7
U.E.	88,83	88,94	-0,1

#### Preços de Mercado dos Leitões de 25 kg na UE

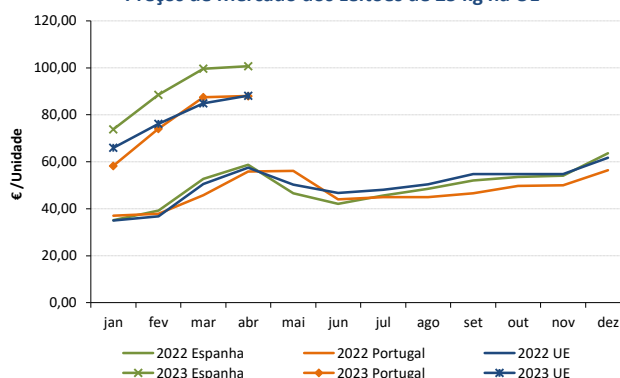

Fonte: Comissão Europeia - Regulamento de Execução (UE) 2017/1185

## Suínos

08-05 a 14-05-2023

### ÍNDICE DE PREÇOS DE PRODUTOS AGRÍCOLAS NO PRODUTOR (Base 2015)

(Continente)

	março 2023	fevereiro 2023	março 2022	Var. % Mês anterior	Var. % Mês homólogo ano anterior
<b>Suínos</b>	174,03	156,65	116,16	11,1	49,8

FONTE: INE

### ÍNDICE HARMONIZADO DE PREÇOS NO CONSUMIDOR (Base 2015)

(Portugal)

	março 2023	fevereiro 2023	março 2022	Var. % Mês anterior	Var. % Mês homólogo ano anterior
<b>Carne de Suíno</b>	151,57	144,91	120,81	4,6	25,5

Fonte: Eurostat

### ABATES APROVADOS PARA CONSUMO - janeiro a fevereiro

(Portugal)

	Cabeças		tonelada		Variação % período homólogo ano anterior	
	2023	2022	2023	2022	Cabeças	tonelada
<b>Leitões</b>	157 060	161 692	1 097,2	1 121,0	-2,9	-2,1
<b>Porcos de Engorda</b>	622 331	655 809	53 477,1	56 117,7	-5,1	-4,7
<b>Reprodutores</b>	7 809	6 027	1 150,1	937,9	29,6	22,6
<b>TOTAL</b>	787 200	823 528	55 724,3	58 176,6	-4,4	-4,2

FONTE: INE (dados provisórios)

Total de Suínos - Abates aprovados para consumo

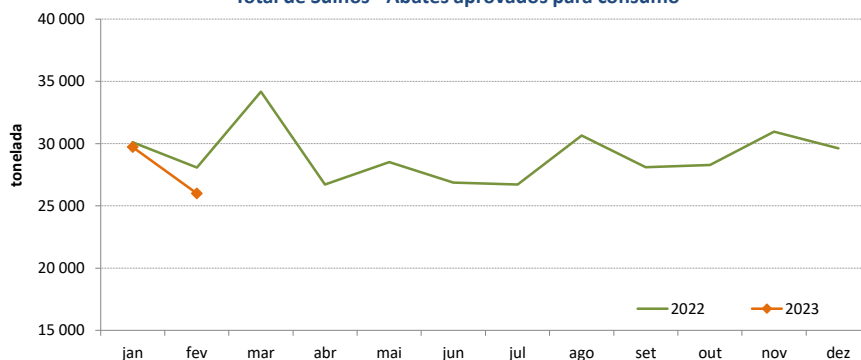

Porcos de Engorda - Abates aprovados para consumo

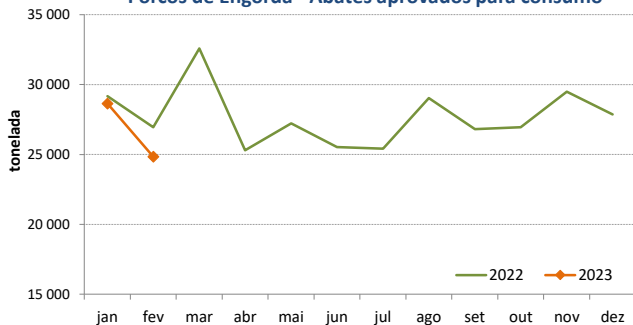

Leitões - Abates aprovados para consumo

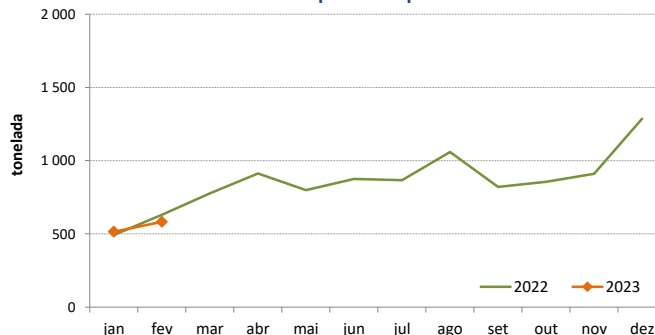

**Suínos**

08-05 a 14-05-2023

**COMÉRCIO INTERNACIONAL - janeiro a março**

PRODUTO	ENTRADAS		SAÍDAS		Variação 2023/2022 %	
	2023	2022	2023	2022	ENTRADAS	SAÍDAS
<b>Cabeças</b>						
Outros Suínos Vivos <50 kg	32 734	29 751	52 116	37 461	10,0	39,1
Outros Suínos Vivos >50 kg	234 948	179 845	97 419	87 762	30,6	11,0
Suínos Rep. Raça Pura		16	613	1 754		-65,1
<b>TOTAL</b>	<b>267 682</b>	<b>209 612</b>	<b>150 148</b>	<b>126 977</b>	<b>27,7</b>	<b>18,2</b>
<b>tonelada</b>						
Carne Congelada	6 750	7 601	5 524	4 850	-11,2	13,9
Carne Fresca/Refrigerada	16 996	18 126	3 821	3 014	-6,2	26,8
Outros Suínos Vivos <50 kg	345	342	1 011	696	1,1	45,3
Outros Suínos Vivos >50 kg	24 525	18 731	10 793	10 203	30,9	5,8
Suínos Rep. Raça Pura		2	95	270		-64,8
Miudezas	337	447	2 848	2 543	-24,6	12,0
<b>TOTAL</b>	<b>48 954</b>	<b>45 249</b>	<b>24 093</b>	<b>21 577</b>	<b>8,2</b>	<b>11,7</b>
<b>1 000 €</b>						
Carne Congelada	23 986	20 031	13 200	10 438	19,7	26,5
Carne Fresca/Refrigerada	61 859	52 754	10 284	7 016	17,3	46,6
Outros Suínos Vivos <50 kg	1 234	922	4 544	1 914	33,8	137,5
Outros Suínos Vivos >50 kg	44 802	22 393	24 502	15 252	100,1	60,6
Suínos Rep. Raça Pura		30	212	271		-21,8
Miudezas	788	912	3 530	2 476	-13,6	42,6
<b>TOTAL</b>	<b>132 669</b>	<b>97 042</b>	<b>56 273</b>	<b>37 366</b>	<b>36,7</b>	<b>50,6</b>

Nota: estão incluídos os animais vivos e a carne das espécies suínas domésticas e não domésticas (por exemplo os javalis)

FONTE: INE (dados preliminares)

O conhecimento do mercado é a chave do sucesso!



O SIMA disponibiliza informação essencial para os empresários agrícolas e outros agentes tomarem as melhores decisões

Para consulta de preços de produtos agrícolas consultar o site: [regsima.gpp.pt/regsima/consulta/](https://regsima.gpp.pt/regsima/consulta/)

Coordenação Central

Gabinete de Planeamento, Políticas e Administração Geral  
Direção de Serviços de Estatística  
Divisão de Estatística

tel: 213 234 600

SISTEMA DE INFORMAÇÃO DE MERCADOS AGRÍCOLAS

e-mail: [sima@gpp.pt](mailto:sima@gpp.pt)  
Praça do Comércio, 1149-010 Lisboa

As Newsletters do SIMA podem também ser consultadas no facebook em: <https://www.facebook.com/SIMA.Portugal>