

Suínos

DESTAQUE SEMANAL

Na semana em análise as cotações médias nacionais dos porcos classe E e classe S voltaram a manter-se estáveis em relação à semana anterior, o mesmo acontecendo aos leitões de <12 kg e de 19-25 kg.

As cotações dos porcos classe E e classe S registaram um ligeiro acréscimo no Alentejo (+1 cêntimo / kg). Pelo contrário, os leitões de <12 kg sofreram uma redução da cot. máx. na Beira Litoral (-17 cêntimos / kg).

COTAÇÕES MÉDIAS NACIONAIS - SEMANAIS

PRODUTO	Unidade de Comercialização	Estádio de Comercialização	MÉDIA DA SEMANA	Variação Percentual		
				Semana anterior	Semana homóloga do ano anterior	Semana homóloga do Triénio 2020-2022
Porco classe E (57%*)	€/ kg P.C.	Entrada Matadouro	2,67	0,0	23,7	34,1
Porco classe S	€/ kg P.C.	Entrada Matadouro	2,67	0,0	23,3	33,1
Leitão até 12 kg	€/ kg P.V.	Saída Produção	4,28	0,0	18,1	23,2
Leitão 19 a 25 kg	€/ kg P.V.	Saída Produção	4,40	0,0	54,4	42,4

Nota: 1)* Carne magra em % de peso da carcaça (ver nota na página 4)

2) kg P.C. - kg de Peso carcaça; kg P.V. - kg de Peso vivo

Gráficos de cotações mais frequentes

PORCO Classe E (57 %)
Cotação Média Nacional

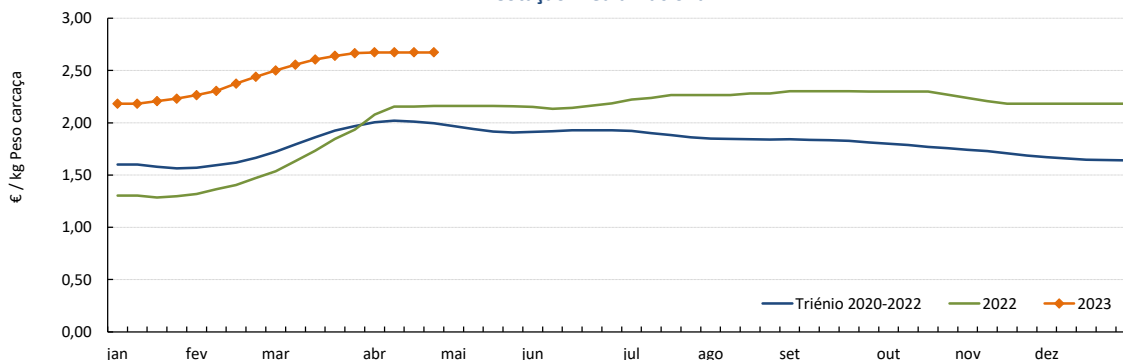

Fonte: SIMA

PORCO Classe S
Cotação Média Nacional

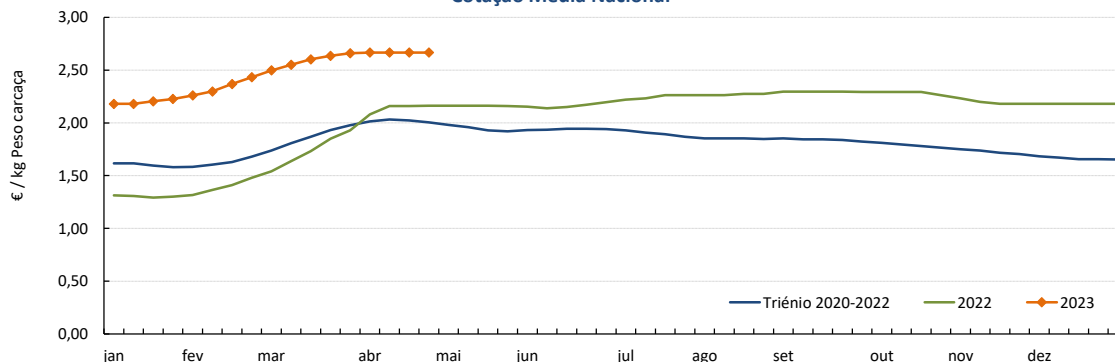

Fonte: SIMA

Suínos

24-04 a 30-04-2023

Gráficos de cotações mais frequentes

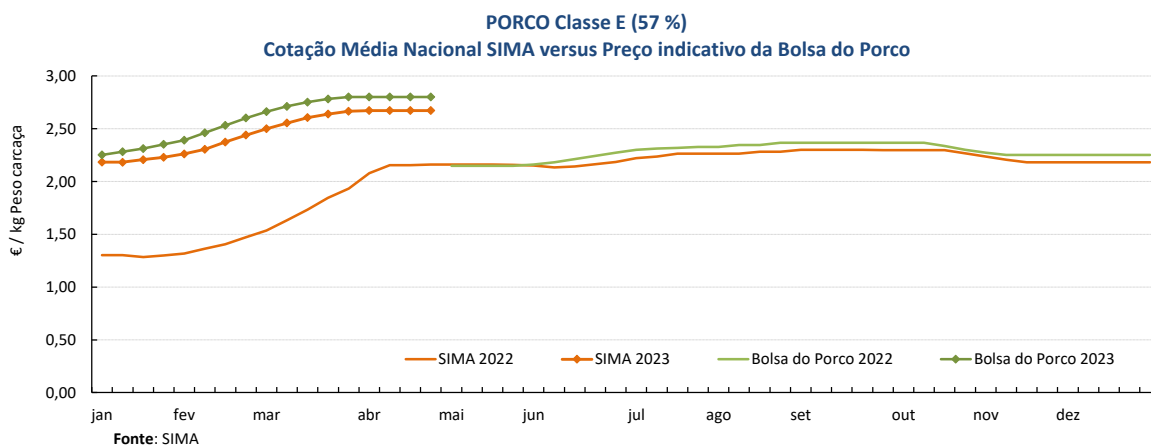
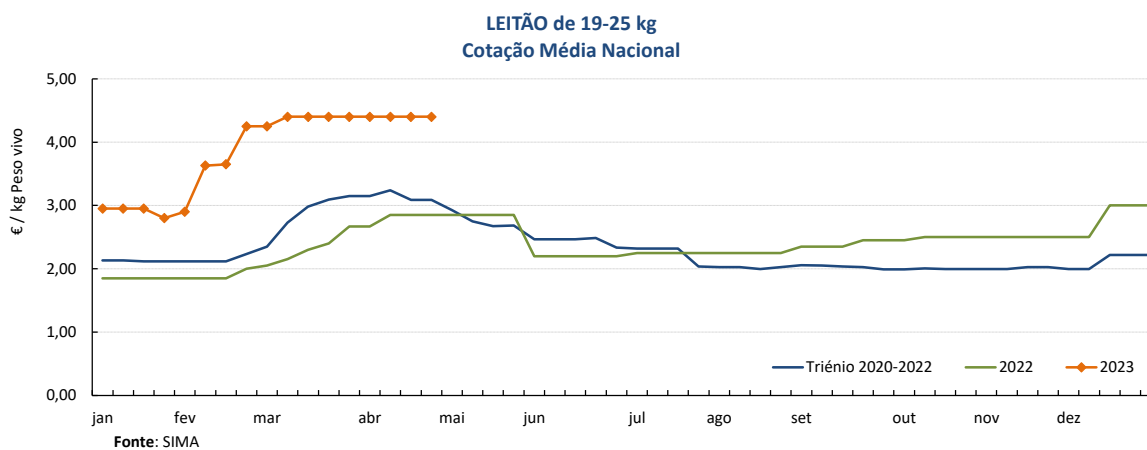
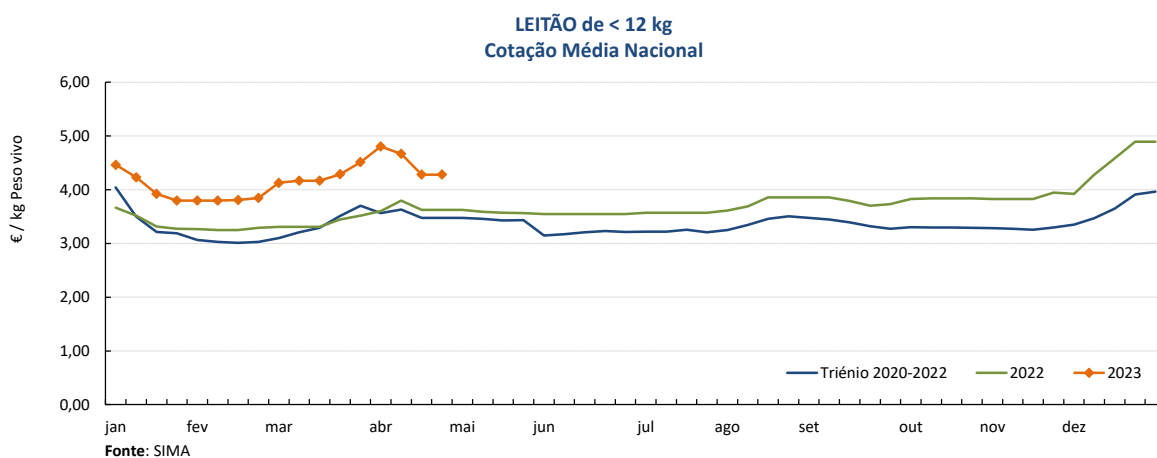

Suínos

24-04 a 30-04-2023

Cotações em Bolsas / Mercados UE

1. PORTUGAL - BOLSA DO PORCO (MONTIJO)

PRODUTO	Unidade de Comercialização	Unidade de Comercialização	Preço indicativo (€)				Variação Semana Anterior (€/kg)
			06/04/2023	13/04/2023	20/04/2023	27/04/2023	
Porco classe E - 57% de músculo (à entrada do matadouro)	€/kg	Peso carcaça	2,802	2,802	2,802	2,802	0,000

Nota: A partir da Sessão 1 de 2017 a Bolsa do Porco passou a apresentar apenas a variação em relação à semana anterior e na Sessão 18 de 2022 voltou a fixar semanalmente um preço indicativo não vinculativo

2. ESPANHA

2.1. LÉRIDA - BOLSA

PRODUTO	Unidade de Comercialização	Cotação (€)		Variação Semana Anterior (€/kg)	Variação Semana Anterior (%)	
		20/04/2023	27/04/2023			
Porco Acabado de Lérida "Normal"	€/kg	Peso vivo	2,025	2,025	0,000	0,0
Porco Acabado de Lérida "Normal"	€/kg	Peso carcaça	2,664	2,664	0,000	
Leitão (20 kg)	€/Unidade		91,00	91,00	0,000	0,0

2.2. MADRID - BOLSA

PRODUTO	Unidade de Comercialização	Cotação (€)		Variação Semana Anterior (€/kg-Unidade)	Variação Semana Anterior (%)	
		17/04/2023	24/04/2023			
Porco "Normal"	€/kg	Peso vivo	2,013	2,013	0,000	0,0
Porco Carcaça classe E	€/kg	Peso carcaça	2,713	2,713	0,000	0,0
Leitão "selecto"	€/Unidade		111,00	111,00	0,000	0,0

3. FRANÇA - BRETANHA

PRODUTO	Unidade de Comercialização	Cotação (€)		Variação Semana Anterior (€/kg)	Variação Semana Anterior (%)	
		20/04/2023	27/04/2023			
Porco 56 TMP * (80-102 kg)	€/kg	Peso carcaça	2,302	2,242	-0,060	-2,6
Porco de reforma	€/kg	Peso carcaça	1,629	1,627	-0,002	-0,1

* Taxa de músculo das peças

4. DINAMARCA

PRODUTO	Unidade de Comercialização	Cotação em DKK		Cotação em €		Variação Semana Anterior (%)	
		sem 17/2023	sem 18/2023	sem 17/2023	sem 18/2023		
Porco +60 % carne	kg	Peso carcaça	13,80	13,80	1,85	1,85	0,0

5. PAÍSES BAIXOS - BOLSA

PRODUTO	Unidade de Comercialização	Cotação (€)		Variação Semana Anterior (€/kg)	Variação Semana Anterior (%)	
		sem 16/2023	sem 17/2023			
Porco 56 % carne	€/kg	Peso carcaça	2,25	2,25	0,000	0,0
Leitão	€/Unidade		77,50	77,50	-	0,0

6. ALEMANHA

PRODUTO	Unidade de Comercialização	Cotação (€)		Variação Semana Anterior (€/kg)	Variação Semana Anterior (%)	
		19/03/2023	26/03/2023			
Porco 56 % carne	€/kg	Peso carcaça	2,33	2,33	0,000	0,0

Suínos

24-04 a 30-04-2023

PREÇOS MÉDIOS DE MERCADO NA UNIÃO EUROPEIA

PORCO CLASSE E (€ / 100 kg Peso carcaça)

PAÍSES	SEMANA DE	SEMANA DE	VAR %
	17/04 a 23/04/23	10/04 a 16/04/23	
Bélgica	224,46	224,40	0,0
Bulgária	276,23	277,66	-0,5
República Checa	231,58	232,89	-0,6
Dinamarca	198,61	197,02	0,8
Alemanha	243,12	243,19	0,0
Estónia	216,76	215,38	0,6
Grécia			
Espanha	249,24	247,05	0,9
França	247,00	246,00	0,4
Croácia	235,00	234,00	0,4
Irlanda		219,80	
Chipre	240,86	240,68	0,1
Letónia	264,43	259,82	1,8
Lituânia	244,36	244,16	0,1
Luxemburgo	237,02	237,02	0,0
Hungria	239,74	240,33	-0,2
Malta	225,66		
Países Baixos	214,00	213,91	0,0
Áustria	248,66	248,36	0,1
Polónia	255,93	246,35	3,9
Portugal	267,36	267,36	0,0
Romenia	235,15	234,07	0,5
Eslovénia	242,05	244,60	-1,0
Eslováquia	237,69	239,65	-0,8
Finlândia	224,07	224,23	-0,1
Suécia	224,52	225,49	-0,4
U.E.	239,53	237,72	0,8

Nota:

As carcaças dos suínos são divididas em classes de acordo com o teor estimado de carne magra em percentagem de peso da carcaça e classificadas em conformidade (Grelha de Classificação SEUROP):

Classe S (Superior) - 60% ou mais

Classe E (Excelente) - 55% ou mais, mas menos de 60%

Preços de Mercado do Porco classe E na UE

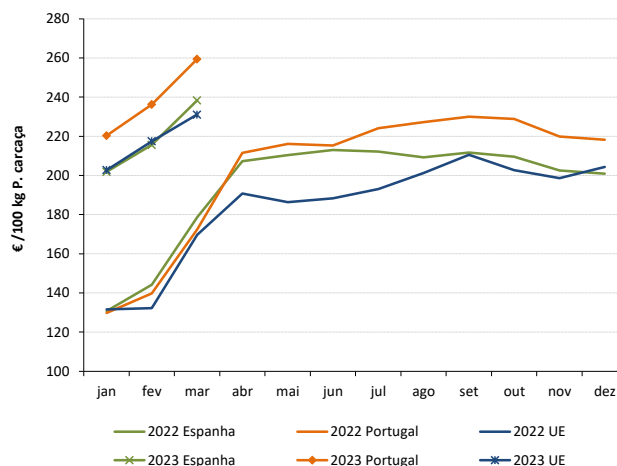

PORCO CLASSE S (€ / 100 kg Peso carcaça)

Bélgica	233,88	233,97	0,0
República Checa	236,82	237,85	-0,4
Dinamarca	203,97	201,86	1,0
Alemanha	246,89	246,99	0,0
Estónia	221,71	220,81	0,4
Grécia			
Espanha	258,72	258,72	0,0
França	253,00	253,00	0,0
Croácia	230,00	228,00	0,9
Irlanda		220,02	
Letónia	257,07	249,17	3,2
Lituânia	240,60	234,02	2,8
Luxemburgo	244,55	244,55	0,0
Hungria	243,57	244,75	-0,5
Malta	226,65		
Países Baixos	215,14	215,05	0,0
Áustria	259,11	259,18	0,0
Polónia	258,06	248,26	3,9
Portugal	266,74	266,74	0,0
Romenia	236,90	235,59	0,6
Eslovénia	263,87	264,00	0,0
Eslováquia	235,91	235,23	0,3
Finlândia	230,70	230,94	-0,1
Suécia	227,52	227,16	0,2
U.E.	244,60	243,92	0,3

Preços de Mercado do Porco classe S na UE

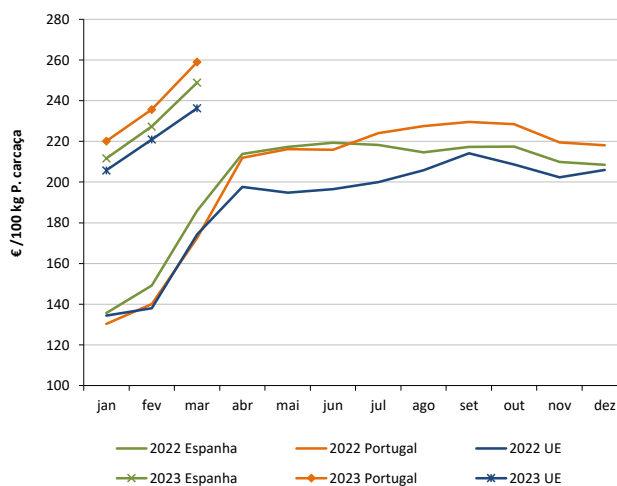

LEITÕES de cerca de 25 kg (€ / Unidade)

Bélgica	92,00	92,00	0,0
República Checa		85,63	
Dinamarca	67,50	66,03	2,2
Alemanha	89,20	87,20	2,3
Estónia			
Espanha	100,73	100,73	0,0
França	67,25	67,00	0,4
Croácia	96,00	96,00	0,0
Itália			
Letónia			
Hungria	109,31	108,17	1,1
Países Baixos	76,25	75,75	0,7
Portugal	88,00	88,00	0,0
Finlândia	53,53	53,34	0,4
Suécia	85,68	86,32	-0,7
U.E.	88,10	87,46	0,7

Preços de Mercado dos Leitões de 25 kg na UE

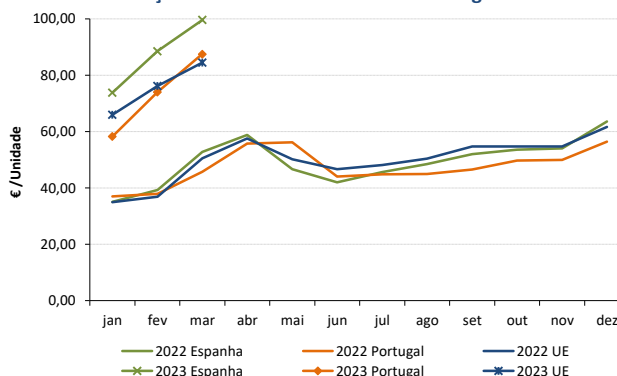

Fonte: Comissão Europeia - Regulamento de Execução (UE) 2017/1185

Suínos

24-04 a 30-04-2023

ÍNDICE DE PREÇOS DE PRODUTOS AGRÍCOLAS NO PRODUTOR (Base 2015)

(Continente)

	março 2023	fevereiro 2023	março 2022	Var. % Mês anterior	Var. % Mês homólogo ano anterior
Suínos	174,03	156,65	116,16	11,1	49,8

FONTE: INE

ÍNDICE HARMONIZADO DE PREÇOS NO CONSUMIDOR (Base 2015)

(Portugal)

	março 2023	fevereiro 2023	março 2022	Var. % Mês anterior	Var. % Mês homólogo ano anterior
Carne de Suíno	151,57	144,91	120,81	4,6	25,5

Fonte: Eurostat

ABATES APROVADOS PARA CONSUMO - janeiro a fevereiro

(Portugal)

	Cabeças		tonelada		Variação % período homólogo ano anterior	
	2023	2022	2023	2022	Cabeças	tonelada
Leitões	157 060	161 692	1 097,2	1 121,0	-2,9	-2,1
Porcos de Engorda	622 331	655 809	53 477,1	56 117,7	-5,1	-4,7
Reprodutores	7 809	6 027	1 150,1	937,9	29,6	22,6
TOTAL	787 200	823 528	55 724,3	58 176,6	-4,4	-4,2

FONTE: INE (dados provisórios)

Total de Suínos - Abates aprovados para consumo

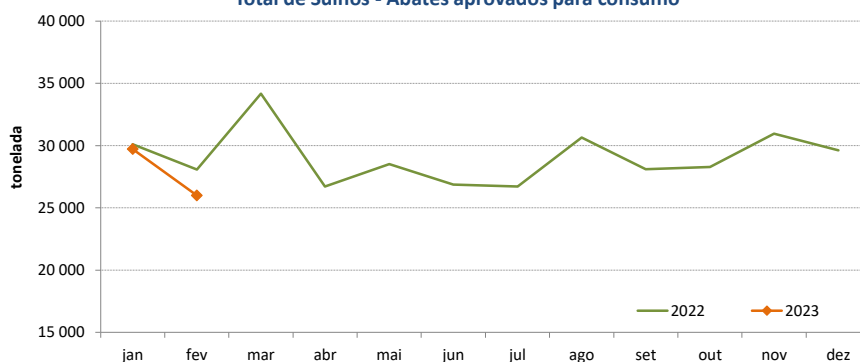

Porcos de Engorda - Abates aprovados para consumo

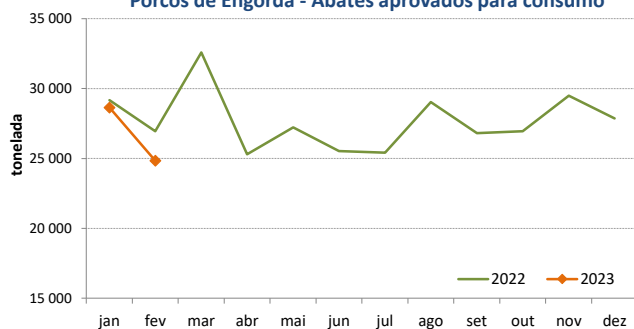

Leitões - Abates aprovados para consumo



Suínos

24-04 a 30-04-2023

COMÉRCIO INTERNACIONAL - janeiro a fevereiro

PRODUTO	ENTRADAS		SAÍDAS		Variação 2023/2022 %	
	2023	2022	2023	2022	ENTRADAS	SAÍDAS
Cabeças						
Outros Suínos Vivos <50 kg	13 277	16 405	26 441	23 117	-19,1	14,4
Outros Suínos Vivos >50 kg	165 200	113 958	69 863	58 761	45,0	18,9
Suínos Rep. Raça Pura		11	453	1 410		-67,9
TOTAL	178 477	130 374	96 757	83 288	36,9	16,2
tonelada						
Carne Congelada	4 236	4 227	3 802	2 658	0,2	43,0
Carne Fresca/Refrigerada	11 413	11 631	2 468	2 050	-1,9	20,4
Outros Suínos Vivos <50 kg	148	181	489	426	-18,5	14,9
Outros Suínos Vivos >50 kg	17 514	11 978	7 757	6 997	46,2	10,9
Suínos Rep. Raça Pura		1	95	228		-58,6
Miudezas	252	258	1 477	1 684	-2,4	-12,3
TOTAL	33 563	28 276	16 087	14 043	18,7	14,6
1 000 €						
Carne Congelada	14 327	10 920	9 134	5 612	31,2	62,8
Carne Fresca/Refrigerada	41 072	32 894	6 588	4 604	24,9	43,1
Outros Suínos Vivos <50 kg	468	473	1 787	1 039	-1,0	72,0
Outros Suínos Vivos >50 kg	28 423	12 977	15 687	9 968	119,0	57,4
Suínos Rep. Raça Pura		27	204	203		0,5
Miudezas	621	526	1 988	1 586	18,1	25,4
TOTAL	84 911	57 815	35 388	23 012	46,9	53,8

Nota: estão incluídos os animais vivos e a carne das espécies suínas domésticas e não domésticas (por exemplo os javalis)

FONTE: INE (dados preliminares)

O conhecimento do mercado é a chave do sucesso!



O SIMA disponibiliza informação essencial para os empresários agrícolas e outros agentes tomarem as melhores decisões

Para consulta de preços de produtos agrícolas consultar o site: regsima.gpp.pt/regsima/consulta/

Coordenação Central

Gabinete de Planeamento, Políticas e Administração Geral
Direção de Serviços de Estatística
Divisão de Estatística

tel: 213 234 600

SISTEMA DE INFORMAÇÃO DE MERCADOS AGRÍCOLAS

e-mail: sima@gpp.pt
Praça do Comércio, 1149-010 Lisboa

As Newsletters do SIMA podem também ser consultadas no facebook em: <https://www.facebook.com/SIMA.Portugal>