

Newsletter - Cortiça

 SEMANA 19
 08 a 14-05-2023

DESTAQUE SEMANAL - CORTIÇA

Início da campanha de comercialização da cortiça na área de mercado Ribatejo e Península de Setúbal. O produto caracteriza-se como bom em relação à qualidade e a sua procura é média/ alta para uma oferta média.

PRODUTO	Unidade de Comercialização	MÉDIA DA SEMANA	VARIÇÃO PERCENTUAL		
			Semana anterior	Semana Homóloga do ano anterior	Semana Homóloga do Triénio 2020 -2022
Cortiça Amadia em pilha	€/ 15 kg	40,00			

Gráfico de cotações mais frequentes

Cotações Médias de Cortiça Amadia em pilha

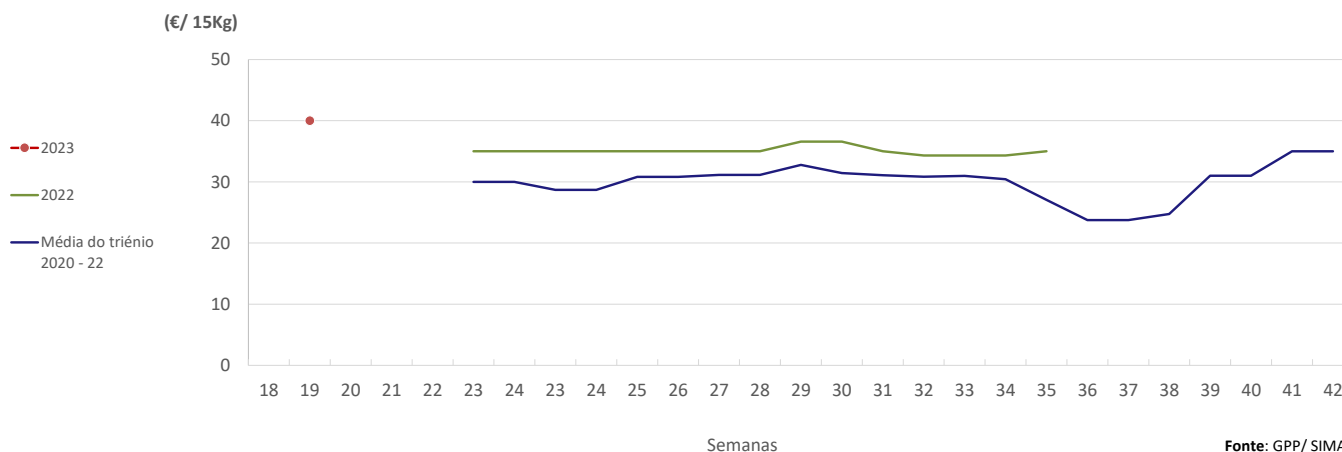

(*) Na pilha: extração e empilhamento por conta do produtor.

Na árvore: extração por conta do comprador.

Comércio Internacional - Cortiça

O saldo comercial português no sector da cortiça apresentou um superávit de cerca de 268 mil euros no primeiro trimestre de 2023 e em termos de quantidades transacionadas, o país apresentou uma variação negativa (8%) comparando com o mesmo período do ano 2022.

PRODUTOS	Valor (toneladas)					
	Importações (t)			Exportações (t)		
	janeiro a março			janeiro a março		
	2022	2023	Varição	2022	2023	Varição
Cortiça natural em bruto	21 029	18 098	-14%	12 249	13 953	14%
Cortiça natural	711	702	-1%	34	21	-39%
Obras de cortiça natural	419	512	22%	3 653	3 302	-10%
Cortiça aglomerada e suas obras	1 199	1 883	57%	29 975	24 748	-17%
TOTAL	23 358	21 195	-9%	45 912	42 024	-8%

Comércio Internacional - Cortiça

08 a 14-05-2023

Saldo Comercial (Exportações - Importações)	Valor (toneladas)		
	2022	2023	Variação
	(t)	(t)	(%)
	22 553	20 829	-1 724 -8%

PRODUTOS	Importações (1 000€)			Exportações (1 000€)		
	janeiro a março			janeiro a março		
	2022	2023	Variação	2022	2023	Variação
Cortiça natural em bruto	32 721	40 961	25%	23 466	35 093	50%
Cortiça natural	3 582	4 390	23%	268	285	6%
Obras de cortiça natural	6 535	8 278	27%	124 717	131 254	5%
Cortiça aglomerada e suas obras	6 902	10 485	52%	157 353	166 228	6%
TOTAL	49 741	64 115	29%	305 804	332 859	9%

Saldo Comercial (Exportações - Importações)	Valor (1 000€)		
	2022	2023	Variação
	(1 000€)	(1 000€)	(%)
	256 063	268 744	12 682 5%

Fonte: INE (valores preliminares de 2022 e 2023).

Nota: NC8 - Cortiça Natural em bruto (4501), Cortiça natural (4502), Obras de cortiça natural (4503), Cortiça aglomerada e suas obras (4504) e Cortiça total (45)

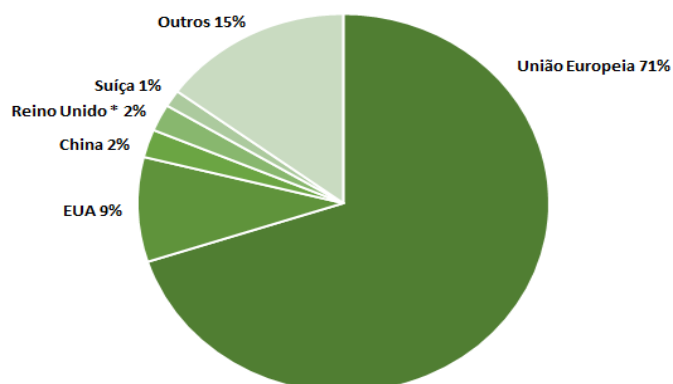
Principais Destinos da Cortiça em 2022
(Total: 182 301 t)

Fonte: INE/ GPP (dados preliminares de 2022).

* não incluindo a Irlanda do Norte

O conhecimento do mercado é a chave do sucesso!



O SIMA disponibiliza informação essencial para os empresários agrícolas e outros agentes tomarem as melhores decisões

 Para consulta de preços de produtos agrícolas consultar o site: [regsima.gpp.pt/regsima/consulta/](https://www.regsima.gpp.pt/regsima/consulta/)

 Coordenação Central
Gabinete de Planeamento, Políticas e Administração Geral
Direção de Serviços de Estatística
Divisão de Estatística

tel: 213 234 600

 SISTEMA DE INFORMAÇÃO DE MERCADOS AGRÍCOLAS
Praça do Comércio, 1149-010 Lisboa

 e-mail: sima@gpp.pt

 As Newsletter do SIMA podem também ser consultadas no facebook em: <https://www.facebook.com/SIMA.Portugal>