

Aves

DESTAQUE SEMANAL - AVES

Na semana em análise registou-se um ligeiro acréscimo da cotação média nacional do frango abatido (65% - de 1100 a 1300 g) em relação à semana anterior (+5 cêntimos / kg). Estabilidade das cotações médias nacionais do frango vivo (de 1,8 kg), do peru vivo (de 14 a 15 kg) e do peru abatido (80% - de 5,7 a 9,8 kg).

Na Beira Litoral a oferta de frango foi média e a procura muito animada, se bem que esta semana a procura tenha diminuído um pouco. Apesar disso deu-se uma subida de cotações do frango abatido de 700-900 g, 900-1100 g, 1100-1300 g (+10 cêntimos / kg, nos três casos) e de >1300 g (+6 cêntimos / kg).

COTAÇÕES MÉDIAS NACIONAIS - SEMANAIS

PRODUTO	Unidade de Comercialização	Estádio de Comercialização	MÉDIA DA SEMANA	VARIÇÃO PERCENTUAL		
				Semana Anterior	Semana Homóloga do ano anterior	Semana Homóloga do Triénio 2020-2022
Frango vivo - 1,8 kg	€/ kg Peso vivo	entrada centro abate	1,30	0,0	0,0	30,0
Frango 65 % - 1,1 a 1,3 kg	€/ kg Peso carcaça	porta do cliente	2,55	2,0	2,0	39,1
Peru vivo - 14 a 15 kg	€/ kg Peso vivo	entrada centro abate	1,85	0,0	8,8	26,1
Peru 80 % - 5,7 a 9,8 kg	€/ kg Peso carcaça	porta do cliente	3,48	0,0	15,8	38,8

NOTA: Frango 65% - frango depenado, eviscerado, sem cabeça nem patas e sem pescoço, coração, fígado e moela;
Peru 80% - peru depenado, eviscerado, sem cabeça nem patas, com pescoço, coração, fígado e moela;

Gráficos de cotações mais frequentes

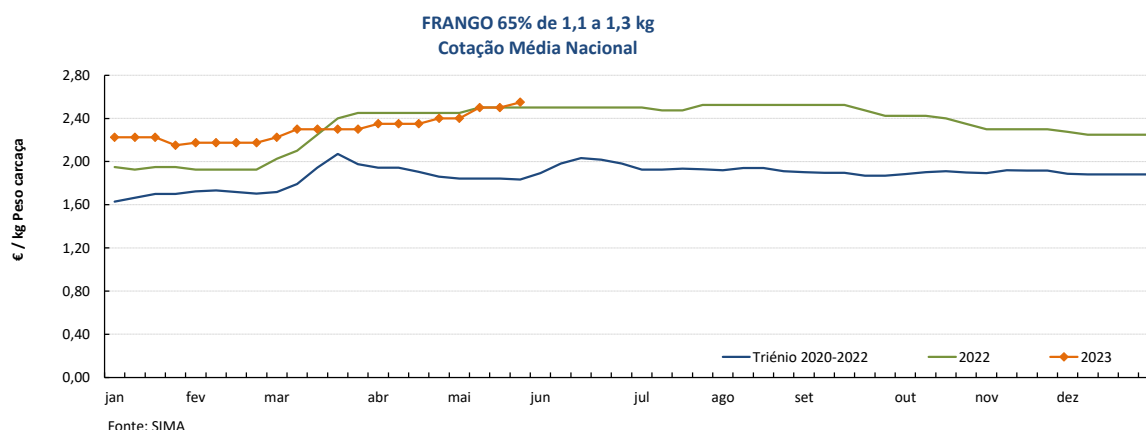
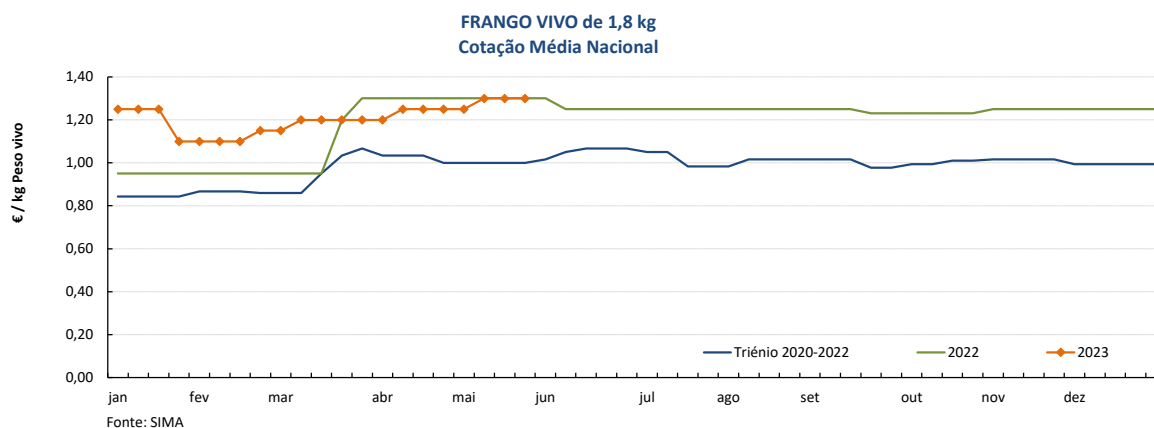

Aves

22-05 a 28-05-2023

Gráficos de cotações mais frequentes

PERU VIVO de 14 a 15 kg
Cotação Média Nacional

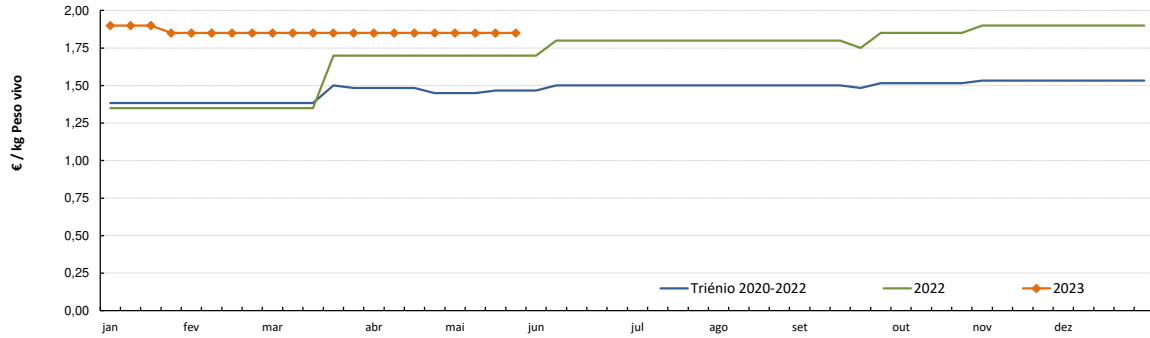

Fonte: SIMA

PERU 80% de 5,7 a 9,8 kg
Cotação Média Nacional

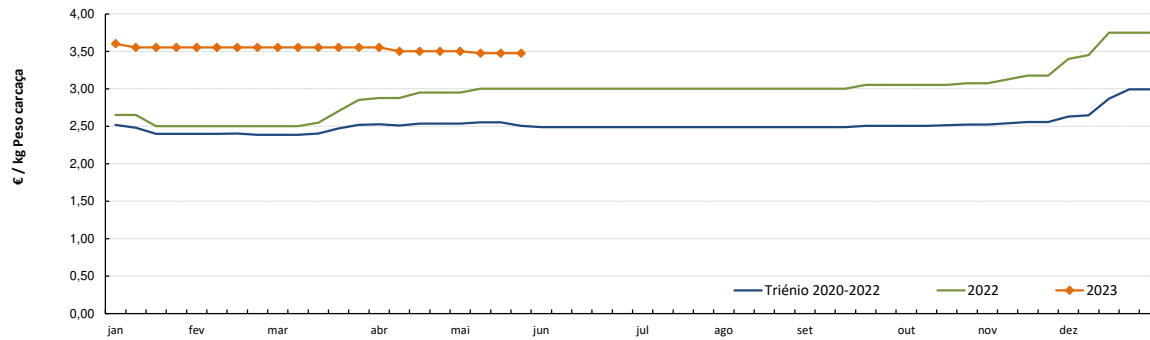

Fonte: SIMA

Aves

22-05 a 28-05-2023

Gráficos de cotações mais frequentes

PEITO de FRANGO
Cotação Média Nacional

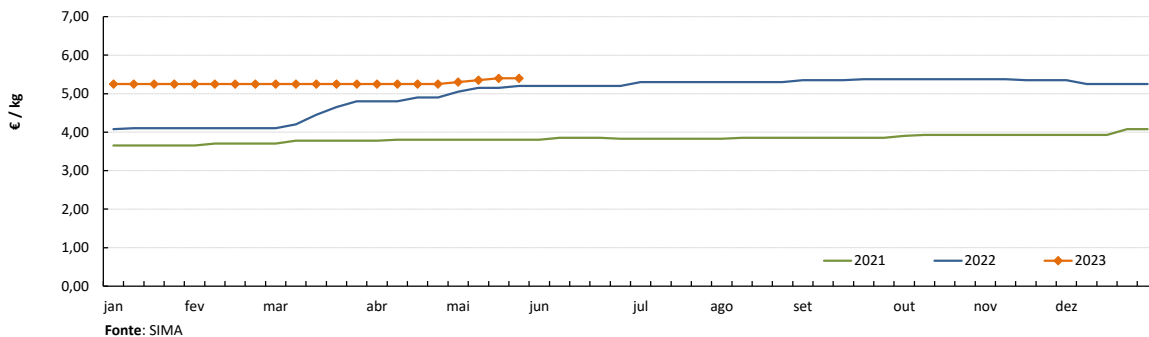

PERNA DE FRANGO COM COSTA
Cotação Média Nacional

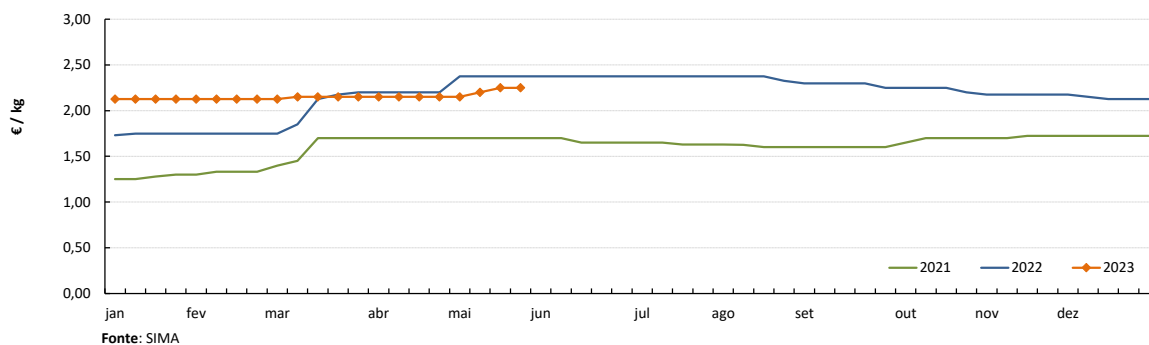

PEITO de PERU
Cotação Média Nacional

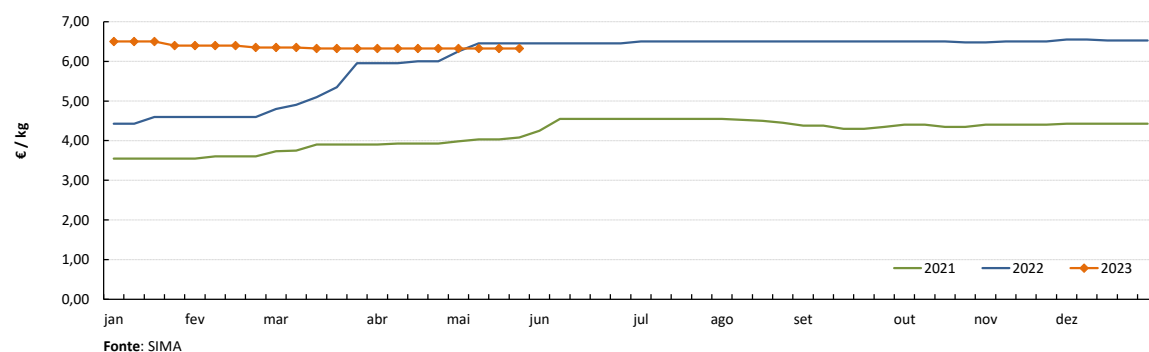

PERNA de PERU
Cotação Média Nacional

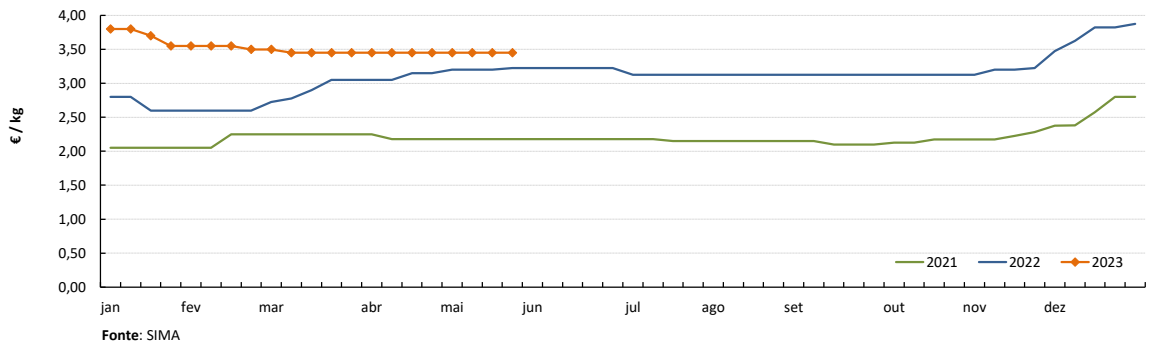

Notas: 1) A recolha de cotações do peito e perna de peru iniciou-se na semana 27 de 2020
2) A recolha de cotações do peito e perna de frango iniciou-se na semana 01 de 2021

Ovos

22-05 a 28-05-2023

DESTAQUE SEMANAL - OVOS

Após a redução generalizada ocorrida na passada semana (-7 a -8 cêntimos), as cotações médias nacionais dos ovos de gaiola na produção (ovo a peso de 60 a 68 g) e classificados e embalados (ovotermo) das classes de peso M e L mantiveram-se estáveis.

No Ribatejo e Oeste deu-se uma descida dos ovos de gaiola classificados em cartão da classe de peso L (-10 cêntimos / dúzia) e uma subida dos ovos embalados da classe de peso XL (+30 cêntimos / dúzia). Registraram-se ainda decréscimos das cot. mín. dos ovos de gaiola classificados em cartão e ovotermo da classe XL e dos ovos de solo classificados das classes M e L (-5 cêntimos / dúzia).

COTAÇÕES MÉDIAS NACIONAIS - SEMANAIS

PRODUTO (Ovos de Gaiola)	Unidade de Comercialização	Estádio de Comercialização	MÉDIA DA SEMANA	Variação Percentual		
				Semana anterior	Semana homóloga do ano anterior	Semana homóloga do Triénio 2020-2022
Ovo classificado L embalado	€ / Dúzia	porta do cliente	2,05	0,0	30,9	66,8
Ovo classificado M embalado	€ / Dúzia	porta do cliente	1,95	0,0	33,0	72,7
Ovo a peso de 60-68 g	€ / kg	saída do aviário	2,10	0,0	40,0	98,7

NOTA: Classes de peso dos ovos: **XL:** > ou = 73 g **L:** > ou = a 63 g e < 73 g
M: > ou = a 53 g e < 63 g **S:** < 53 g

Nota: Iniciou-se na semana 04 de 2021 a recolha de cotações dos **ovos de solo** (classes de peso M e L) e dos **ovos de ar livre** (classe M/L), pelo que os ovos que se acompanhavam até esta altura passaram a designar-se **ovos de gaiola**.
As áreas de mercado para os novos produtos são Beira Litoral Gr. e Ribatejo e Oeste Gr.

Gráficos de cotações mais frequentes

OVO de GAIOLA CLASSIFICADO L EMBALADO (ovotermo)
Cotação Média Nacional

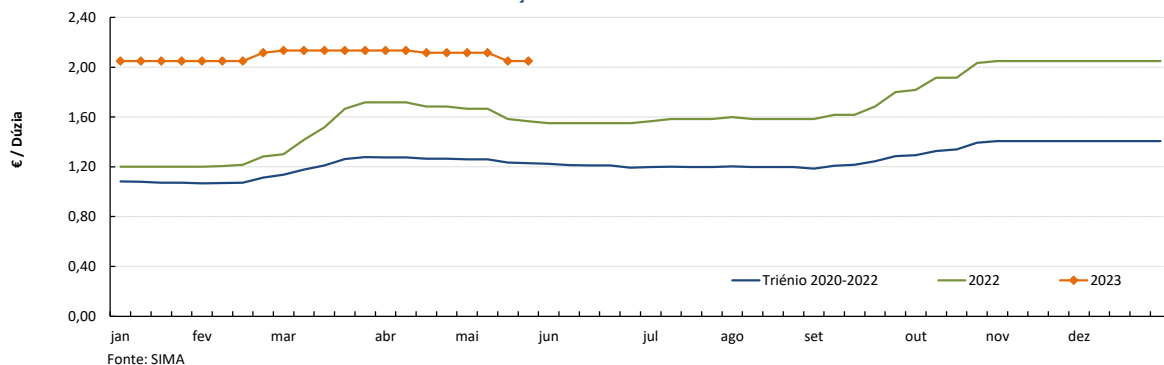

OVO de GAIOLA CLASSIFICADO M EMBALADO (ovotermo)
Cotação Média Nacional

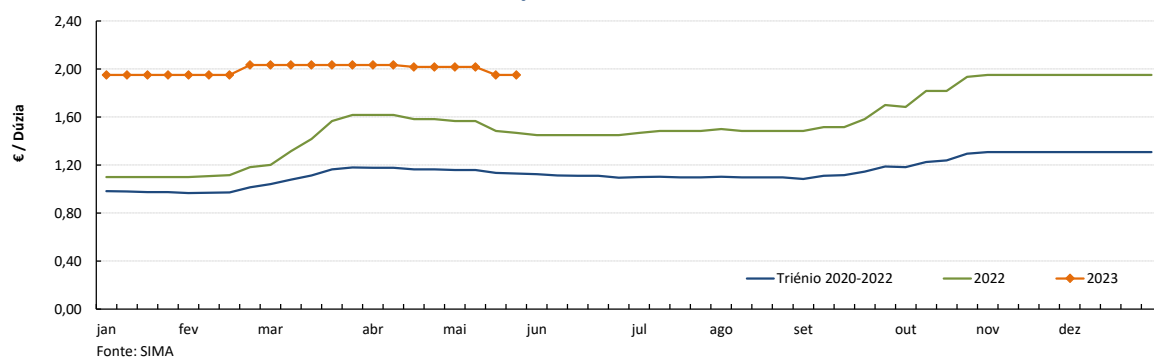

Ovos

22-05 a 28-05-2023

Gráficos de cotações mais frequentes

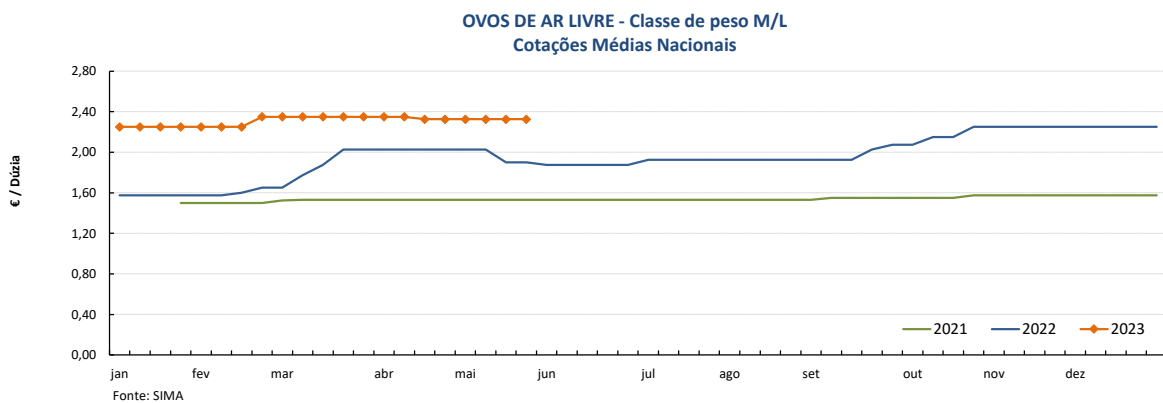
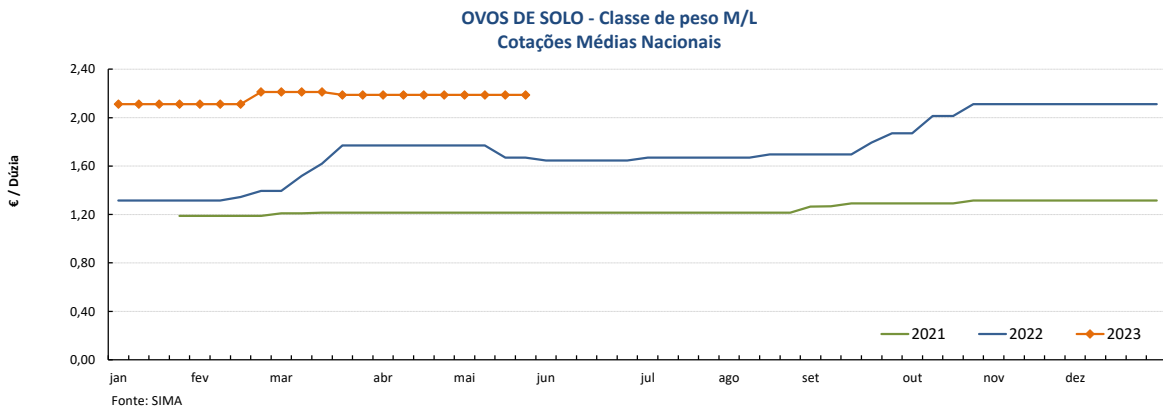
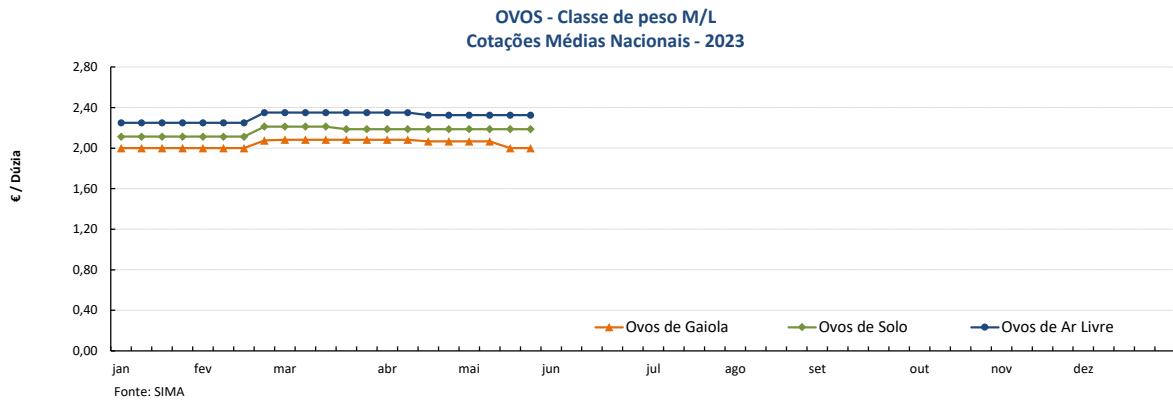
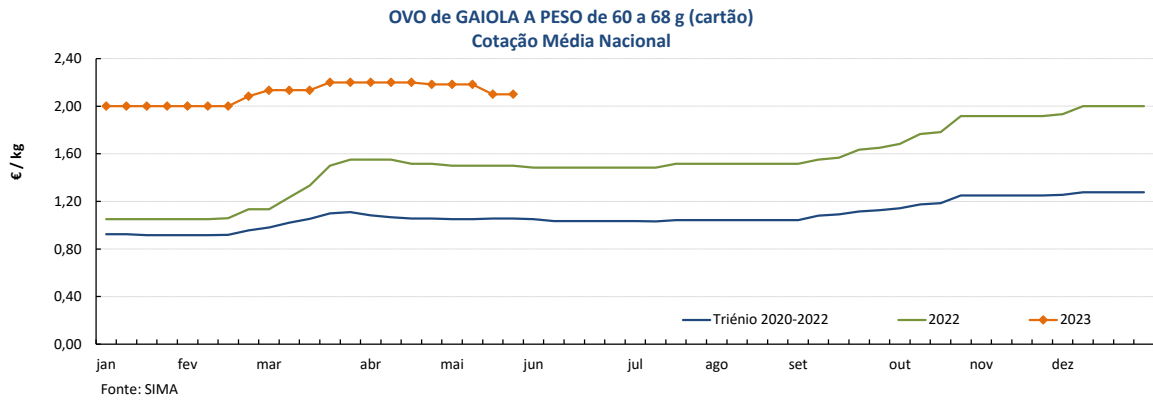

Nota: A recolha de cotações de ovos de solo e de ar livre iniciou-se na semana 04 de 2021

Aves e Ovos

22-05 a 28-05-2023

PREÇOS MÉDIOS DE MERCADO NA UNIÃO EUROPEIA

FRANGO 65 % (€ / 100 kg Peso carcaça)

PAÍSES	SEMANA DE	SEMANA DE	VAR %
	15/05 a 21/05/2023	08/05 a 14/05/2023	
Bélgica		245,34	
Bulgária	220,05	217,77	1,0
República Checa	249,19	249,26	0,0
Dinamarca			
Alemanha	411,00	411,00	0,0
Estónia			
Grécia		306,72	
Espanha	249,24	249,24	0,0
França	300,00	300,00	0,0
Croácia	254,00	255,00	-0,4
Irlanda	251,10	251,10	0,0
Itália		331,00	
Chipre	245,20	245,20	0,0
Letónia			
Lituânia	230,63		
Hungria	260,20	266,30	-2,3
Malta	283,33	283,33	0,0
Países Baixos	174,00	174,00	0,0
Áustria	365,19	363,57	0,4
Polónia		203,93	
Portugal	250,00	250,00	0,0
Romenia	213,05	212,76	0,1
Eslovénia	310,42	311,13	-0,2
Eslováquia	248,99	242,75	2,6
Finlândia	336,88	335,89	0,3
Suécia	314,95	324,13	-2,8
U.E.	273,33	273,41	0,0

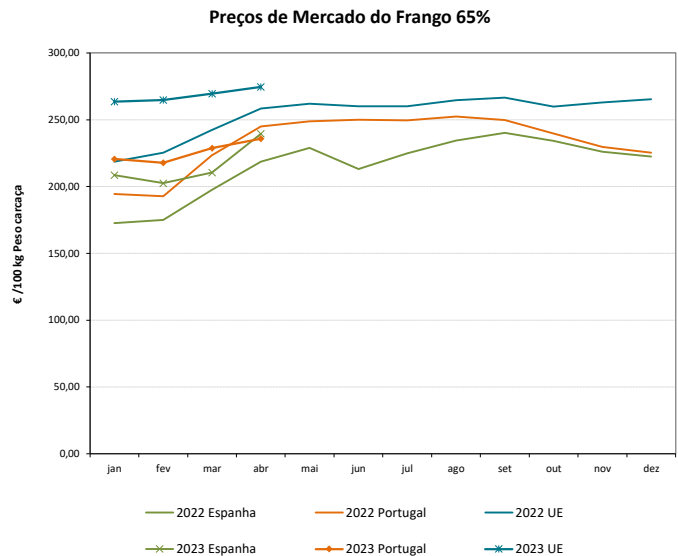

OVOS média classes L / M (€ / 100 kg)

PAÍSES	SEMANA DE	SEMANA DE	VAR %
	15/05 a 21/05/2023	08/05 a 14/05/2023	
Bélgica		241,35	
Bulgária	188,82	200,55	-5,8
República Checa	204,86	206,13	-0,6
Dinamarca *			
Alemanha *	257,64	258,51	-0,3
Estónia	221,64	224,35	-1,2
Grécia		234,40	
Espanha	228,91	230,52	-0,7
França	274,62	276,53	-0,7
Croácia	287,26	284,45	1,0
Irlanda	232,89	232,84	0,0
Itália			
Chipre	172,91	172,91	0,0
Letónia	203,88	210,30	-3,1
Lituânia	195,32	193,51	0,9
Hungria	264,86	265,61	-0,3
Malta	226,66	226,66	0,0
Países Baixos *	261,00	264,00	-1,1
Áustria *	273,73	276,38	-1,0
Polónia		267,05	
Portugal	244,71	253,53	-3,5
Romenia	204,42	205,55	-0,5
Eslovénia	237,25	233,05	1,8
Eslováquia	242,84	239,87	1,2
Finlândia	209,12	210,11	-0,5
Suécia *	246,13	247,65	-0,6
U.E.	251,84	253,05	-0,5

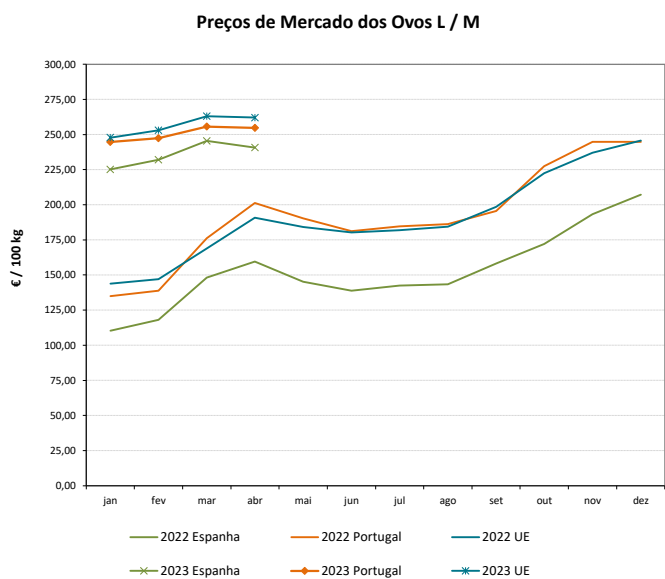

* produção de ovos no solo; todos os outros países produção em gaiola

Fonte: Comissão Europeia - Regulamento de Execução (UE) 2017/1185

Aves e Ovos

22-05 a 28-05-2023

COMÉRCIO INTERNACIONAL DE OVOS - janeiro a março

PRODUTO	ENTRADAS		SAÍDAS		Variação 2023/2022 %	
	2023	2022	2023	2022	ENTRADAS	SAÍDAS
1000 unidades						
Ovos de galinha frescos	34 111	26 902	26 902	48 781	26,8	-44,9
Ovos de outras aves frescos ou conservados	1 569	2 533	21 979	25 777	-38,1	-14,7
Ovos de outras aves domésticas frescos ou conservados	3 032	3 111	688	950	-2,5	-27,6
TOTAL	38 712	32 546	49 569	75 508	18,9	-34,4
1 000 €						
Ovos de galinha frescos	4 311	1 723	3 660	3 490	150,1	4,9
Ovos de outras aves frescos ou conservados	203	196	1 617	1 576	3,7	2,6
Ovos de outras aves domésticas frescos ou conservados	380	300	110	142,7	26,6	-22,6
TOTAL	4 893	2 219	5 388	5 209	120,5	3,4

Fonte: INE (dados preliminares)

COMÉRCIO INTERNACIONAL DE AVES - janeiro a março

PRODUTO	ENTRADAS		SAÍDAS		Variação 2023/2022 %	
	2023	2022	2023	2022	ENTRADAS	SAÍDAS
tonelada						
Carne galos/galinhas fresca ou refrigerada	1 086,0	634,4	2 422,2	2 900,1	71,2	-16,5
Carne galos/galinhas congelada	683,8	475,9	1 623,0	1 078,3	43,7	50,5
Carne peru/perua congelada	168,4	173,4	4,0	0,0	-2,9	18733,3
Carne peru/perua fresca ou refrigerada	266,3	174,1	1,8	1,6	53,0	8,9
Pedaços/Miudezas galos/galinhas congelada	6 971,4	6 153,6	2 632,9	1 992,9	13,3	32,1
Pedaços/Miudezas galos/galinhas fresca ou refrigerada	5 750,9	4 199,6	355,2	304,3	36,9	16,7
Pedaços/Miudezas peru/perua congelada	1 046,6	1 779,5	2 245,4	1 821,3	-41,2	23,3
Pedaços/Miudezas peru/perua fresca ou refrigerada	3 348,1	3 142,0	86,1	173,6	6,6	-50,4
TOTAL Galos/Galinhas	14 492,1	11 463,5	7 033,2	6 275,6	26,4	12,1
TOTAL Peru/Perua	4 829,3	5 269,0	2 337,3	1 996,6	-8,3	17,1
1 000 €						
Carne galos/galinhas fresca ou refrigerada	2 499,5	1 327,7	5 009,2	5 051,5	88,2	-0,8
Carne galos/galinhas congelada	1 234,3	880,8	2 687,0	1 506,2	40,1	78,4
Carne peru/perua congelada	507,0	419,6	8,7	0,1	20,8	12335,7
Carne peru/perua fresca ou refrigerada	814,0	418,7	5,6	4,9	94,4	13,8
Pedaços/Miudezas galos/galinhas congelada	15 103,3	11 032,8	3 804,6	3 239,7	36,9	17,4
Pedaços/Miudezas galos/galinhas fresca ou refrigerada	18 387,7	11 610,6	859,7	544,4	58,4	57,9
Pedaços/Miudezas peru/perua congelada	3 007,8	4 495,5	3 796,2	2 488,8	-33,1	52,5
Pedaços/Miudezas peru/perua fresca ou refrigerada	15 386,1	12 093,2	197,2	397,5	27,2	-50,4
TOTAL Galos/Galinhas	37 224,7	24 851,9	12 360,5	10 341,8	49,8	19,5
TOTAL Peru/Perua	19 714,8	17 426,9	4 007,7	2 891,3	13,1	38,6

Fonte: INE (dados preliminares)

Aves e Ovos

22-05 a 28-05-2023

ÍNDICE DE PREÇOS DE PRODUTOS AGRÍCOLAS NO PRODUTOR (Base 2015)

	(Continente)				
	abril 2023	março 2023	abril 2022	Var. % Mês anterior	Var. % Mês homólogo ano anterior
Aves de Capoeira	129,52	125,24	131,41	3,4	-1,4
Ovos	221,74	223,34	178,18	-0,7	24,4

Fonte: INE

ÍNDICE HARMONIZADO DE PREÇOS NO CONSUMIDOR (Base 2015)

	(Portugal)				
	abril 2023	março 2023	abril 2022	Var. % Mês anterior	Var. % Mês homólogo ano anterior
Carne de Aves	130,25	129,65	124,25	0,5	4,8
Ovos	167,16	166,92	128,89	0,1	29,7

Fonte: Eurostat

ABATES APROVADOS PARA CONSUMO - janeiro a março

	1000 Cabeças		tonelada		Var. período homólogo ano anterior (%)	
	2023	2022	2023	2022	Cabeças	tonelada
	Frangos de carne	52 313	47 961	74 793	68 752	9,1
Peru	872	928	10 534	11 748	-6,0	-10,3

Fonte: INE (dados provisórios)

PRODUÇÃO DE OVOS PARA CONSUMO - janeiro a março

	1000 Unidades		tonelada		Var. período homólogo ano anterior (%)	
	2023	2022	2023	2022	Unidades	tonelada
	Ovos	466 033	455 537	28 894	28 243	2,3

Fonte: INE (dados provisórios)

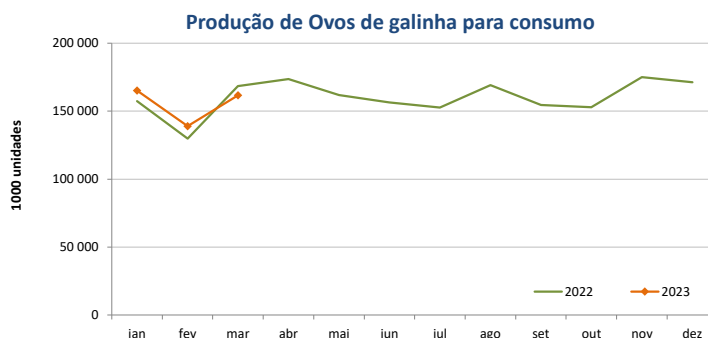
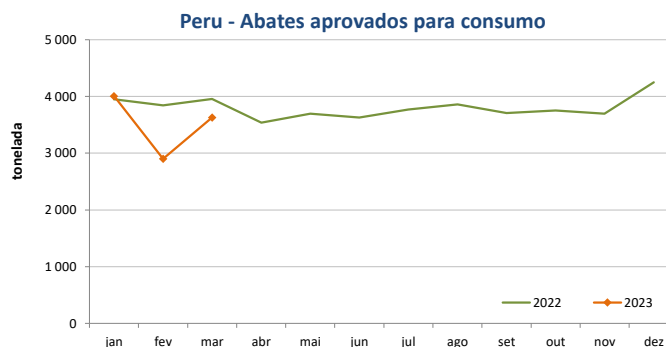
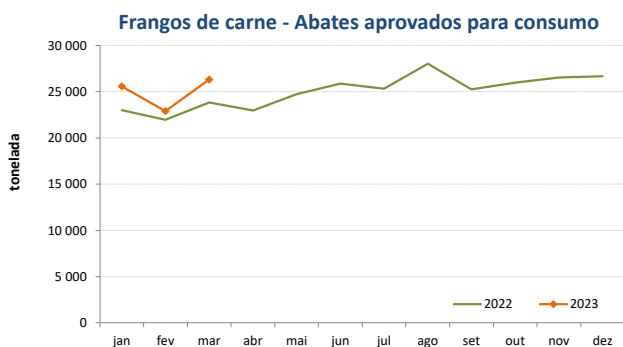

O conhecimento do mercado é a chave do sucesso!

O SIMA disponibiliza informação essencial para os empresários agrícolas e outros agentes tomarem as melhores decisões

Para consulta de preços de produtos agrícolas consultar o site: regsima.gpp.pt/regsima/consulta/

Coordenação Central
Gabinete de Planeamento, Políticas e Administração Geral
Direção de Serviços de Estatística
Divisão de Estatística

tel: 213 234 600

SISTEMA DE INFORMAÇÃO DE MERCADOS AGRÍCOLAS
e-mail: sima@gpp.pt

As Newsletters do SIMA podem também ser consultadas no facebook em: <https://www.facebook.com/SIMA.Portugal>