

Newsletter - Aves e Ovos

SEMANA 19
08-05 a 14-05-2023

Aves

DESTAQUE SEMANAL - AVES

Na semana em análise verificou-se um acréscimo das cotações médias nacionais do frango vivo (de 1,8 kg) e do frango abatido (65% - de 1100 a 1300 g) em relação à semana anterior, respetivamente +5 e +10 cêntimos / kg. Pelo contrário, o peru abatido (80% - de 5,7 a 9,8 kg) desceu ligeiramente (-2 cêntimos / kg) e o peru vivo (de 14 a 15 kg) manteve-se estável.

Na Beira Litoral a oferta de frango foi média e a procura muito animada. Subida de cotações do frango de >1300 g (+5 cêntimos / kg), da perna e peito de frango (+10 cêntimos / kg) e descida do frango de campo e do peru abatido (-5 cêntimos / kg). No Ribatejo e Oeste a oferta e a procura de frango foram médias, tendo ocorrido uma subida de cotações de todas as classes de peso do frango abatido (+10 a +20 cêntimos / kg) e também do frango vivo (+5 cêntimos / kg).

COTAÇÕES MÉDIAS NACIONAIS - SEMANAIS

PRODUTO	Unidade de Comercialização	Estádio de Comercialização	MÉDIA DA SEMANA	VARIÇÃO PERCENTUAL		
				Semana Anterior	Semana Homóloga do ano anterior	Semana Homóloga do Triénio 2020-2022
Frango vivo - 1,8 kg	€ / kg Peso vivo	entrada centro abate	1,30	4,0	0,0	30,0
Frango 65 % - 1,1 a 1,3 kg	€ / kg Peso carcaça	porta do cliente	2,50	4,2	0,0	35,6
Peru vivo - 14 a 15 kg	€ / kg Peso vivo	entrada centro abate	1,85	0,0	8,8	27,6
Peru 80 % - 5,7 a 9,8 kg	€ / kg Peso carcaça	porta do cliente	3,48	-0,7	15,8	36,1

NOTA: Frango 65% - frango depenado, eviscerado, sem cabeça nem patas e sem pescoço, coração, fígado e moela;
Peru 80% - peru depenado, eviscerado, sem cabeça nem patas, com pescoço, coração, fígado e moela;

Gráficos de cotações mais frequentes

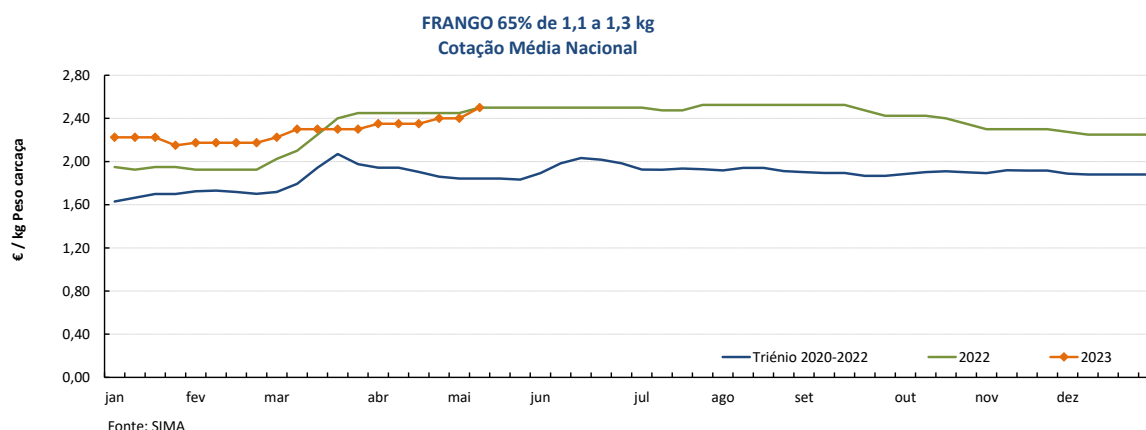
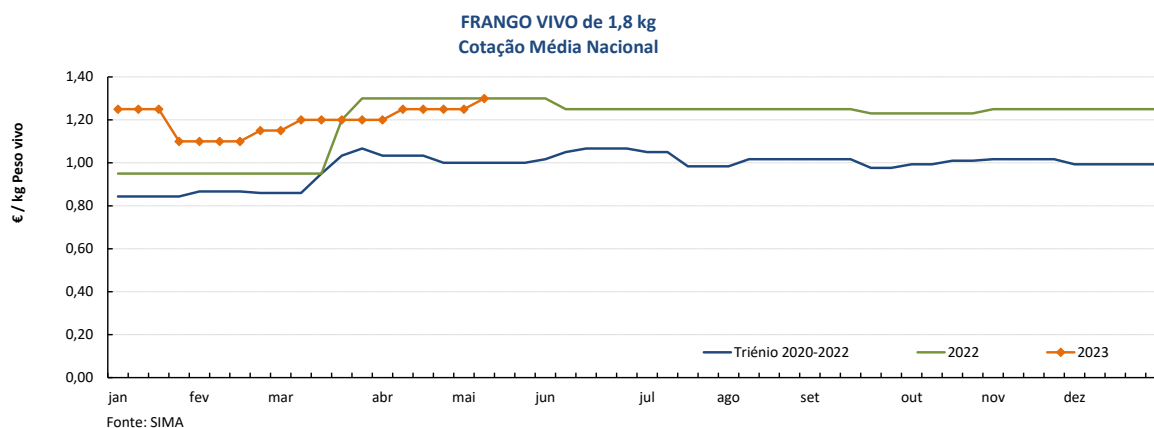

Aves

08-05 a 14-05-2023

Gráficos de cotações mais frequentes

PERU VIVO de 14 a 15 kg
Cotação Média Nacional

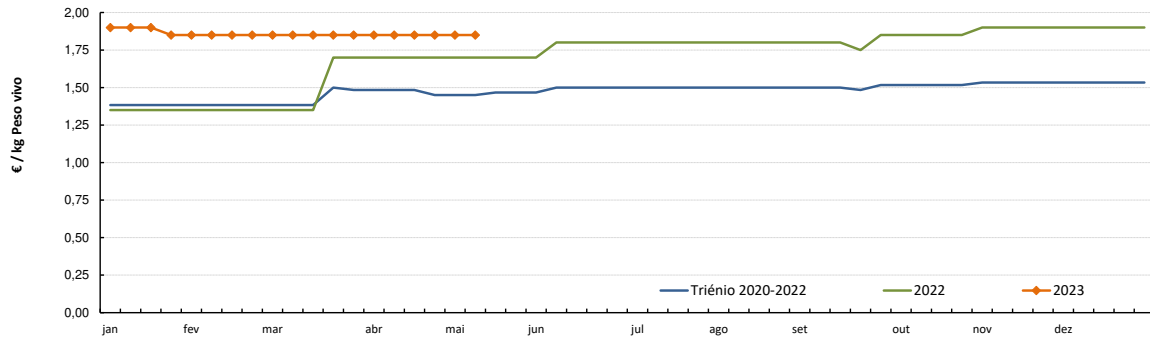

Fonte: SIMA

PERU 80% de 5,7 a 9,8 kg
Cotação Média Nacional

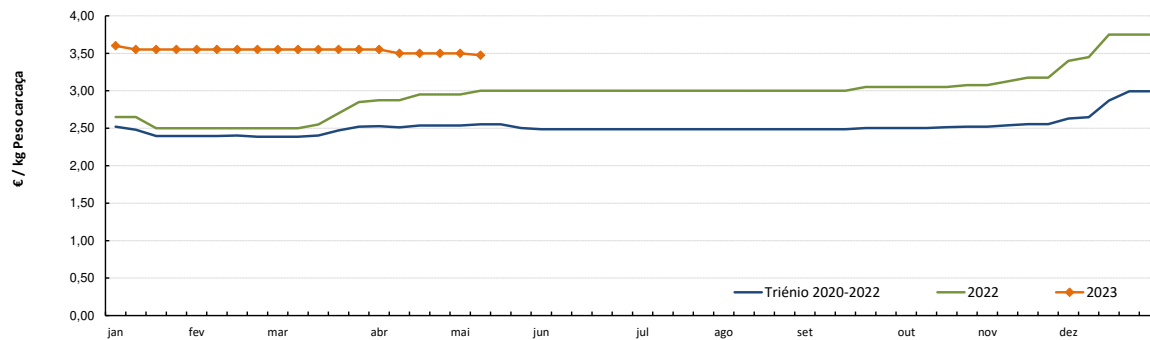

Fonte: SIMA

Aves

08-05 a 14-05-2023

Gráficos de cotações mais frequentes

PEITO de FRANGO
Cotação Média Nacional

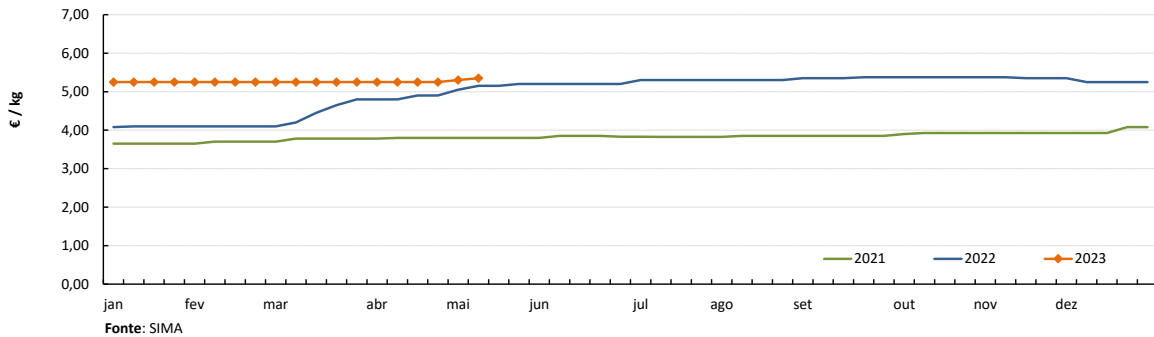

PERNA DE FRANGO COM COSTA
Cotação Média Nacional

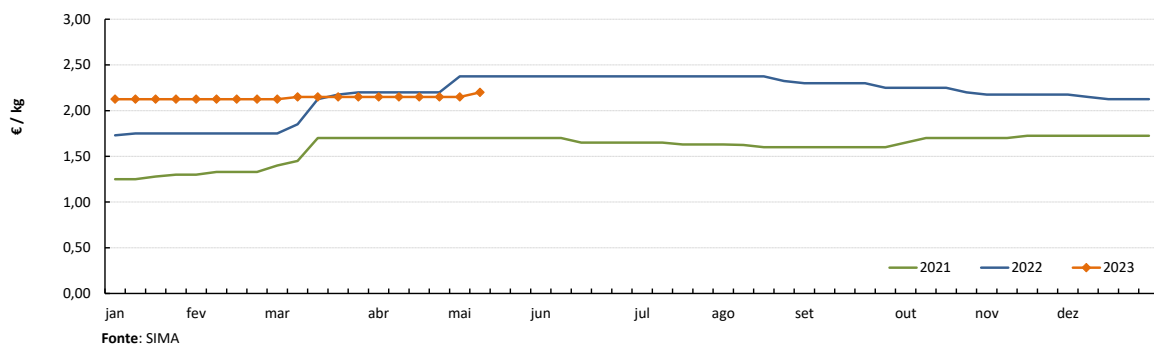

PEITO de PERU
Cotação Média Nacional

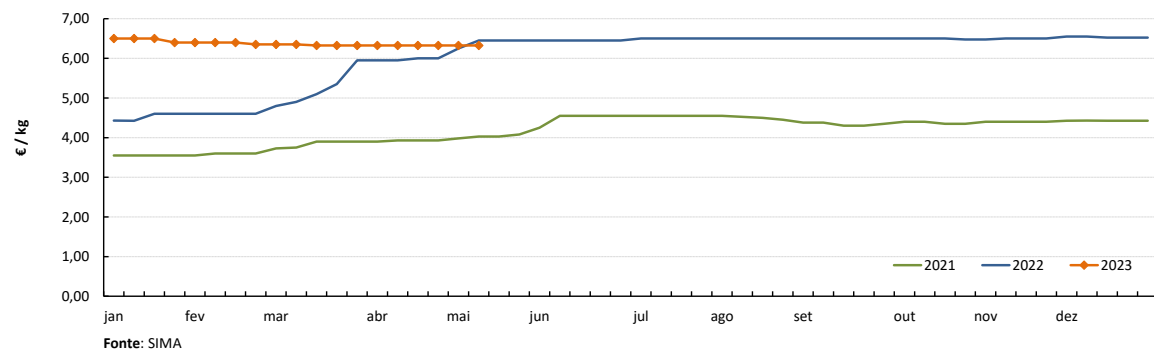

PERNA de PERU
Cotação Média Nacional

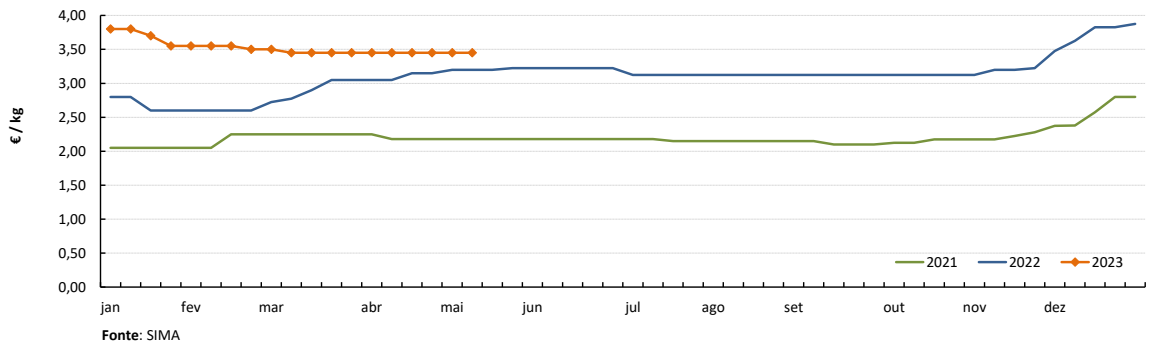

Notas: 1) A recolha de cotações do peito e perna de peru iniciou-se na semana 27 de 2020
2) A recolha de cotações do peito e perna de frango iniciou-se na semana 01 de 2021

Ovos

08-05 a 14-05-2023

DESTAQUE SEMANAL - OVOS

Na semana em análise as cotações médias nacionais dos ovos de gaiola na produção (ovo a peso de 60 a 68 g) e classificados e embalados (ovotermo) das classes de peso M e L mantiveram-se estáveis em relação à semana anterior.

Na Beira Litoral na área de mercado do Litoral Centro registou-se uma redução quase generalizada das cotações mín. dos ovos de gaiola na produção e classificados, em cartão e ovotermo (-5 cêntimos). Nesta área a oferta e a procura foram relativamente fracas, registando-se também uma quebra da procura para o mercado externo.

COTAÇÕES MÉDIAS NACIONAIS - SEMANAIS

PRODUTO (Ovos de Gaiola)	Unidade de Comercialização	Estádio de Comercialização	MÉDIA DA SEMANA	Variação Percentual		
				Semana anterior	Semana homóloga do ano anterior	Semana homóloga do Triénio 2020-2022
Ovo classificado L embalado	€ / Dúzia	porta do cliente	2,12	0,0	27,0	68,1
Ovo classificado M embalado	€ / Dúzia	porta do cliente	2,02	0,0	28,7	74,0
Ovo a peso de 60-68 g	€ / kg	saída do aviário	2,18	0,0	45,6	107,9

NOTA: Classes de peso dos ovos: **XL:** > ou = 73 g **L:** > ou = a 63 g e < 73 g
M: > ou = a 53 g e < 63 g **S:** < 53 g

Nota: Iniciou-se na semana 04 de 2021 a recolha de cotações dos **ovos de solo** (classes de peso M e L) e dos **ovos de ar livre** (classe M/L), pelo que os ovos que se acompanhavam até esta altura passaram a designar-se **ovos de gaiola**.
As áreas de mercado para os novos produtos são Beira Litoral Gr. e Ribatejo e Oeste Gr.

Gráficos de cotações mais frequentes

OVO de GAIOLA CLASSIFICADO L EMBALADO (ovotermo)
Cotação Média Nacional

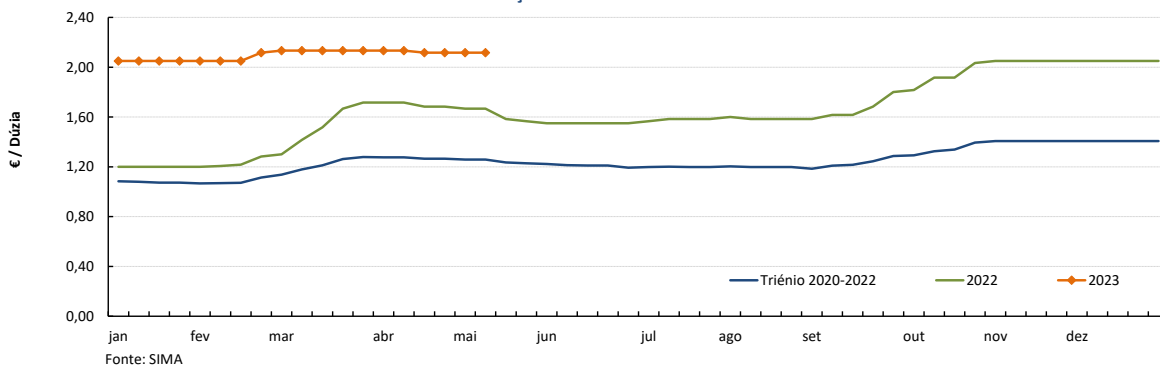

OVO de GAIOLA CLASSIFICADO M EMBALADO (ovotermo)
Cotação Média Nacional

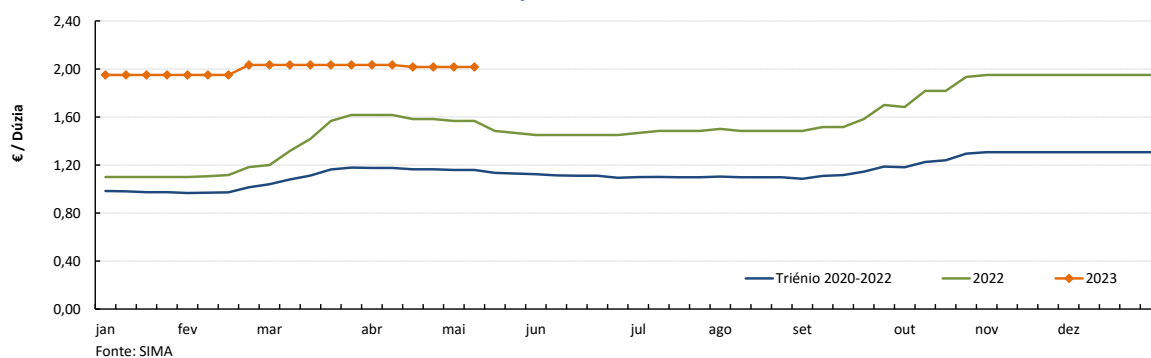

Ovos

08-05 a 14-05-2023

Gráficos de cotações mais frequentes

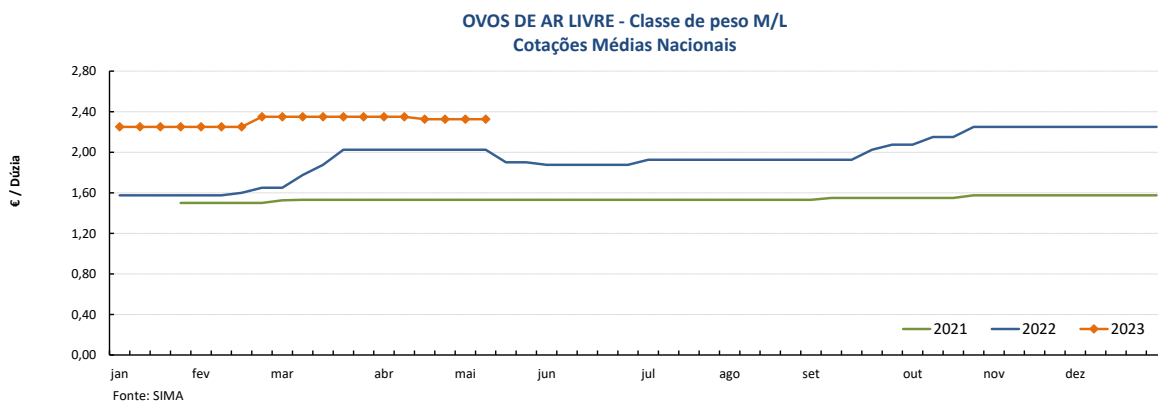
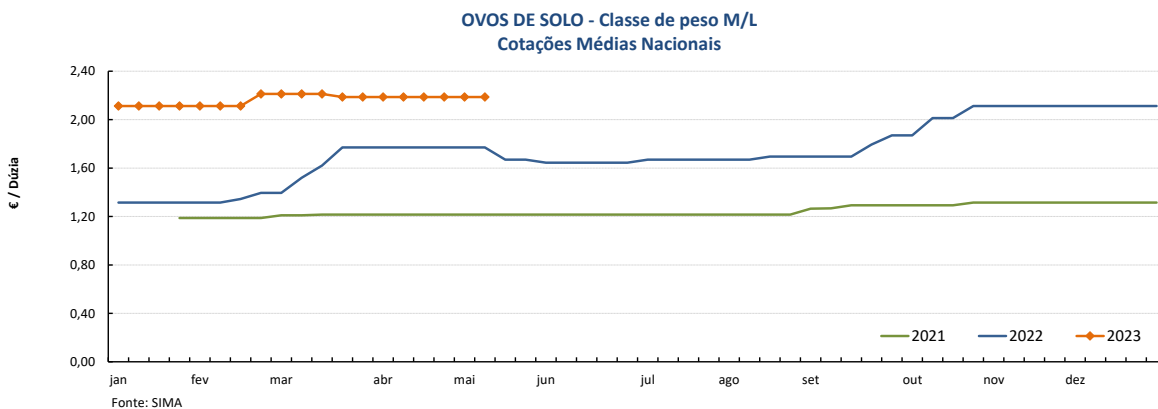
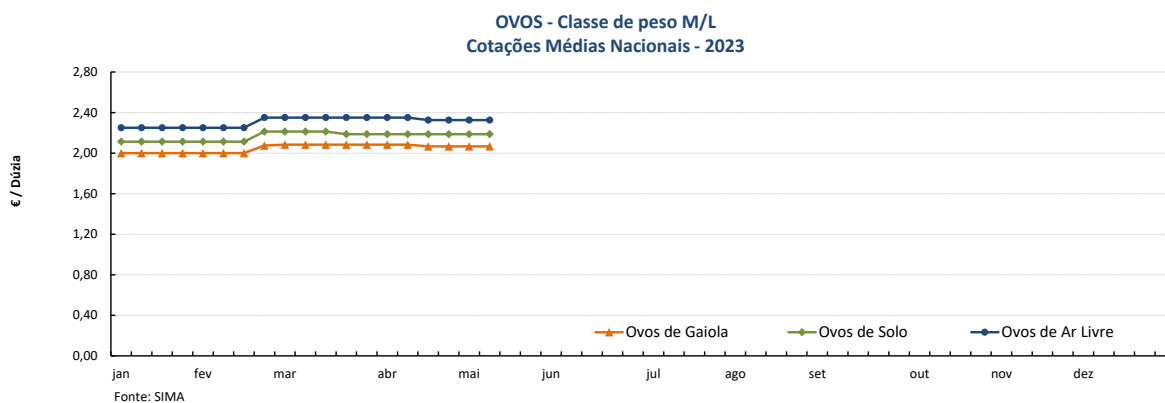
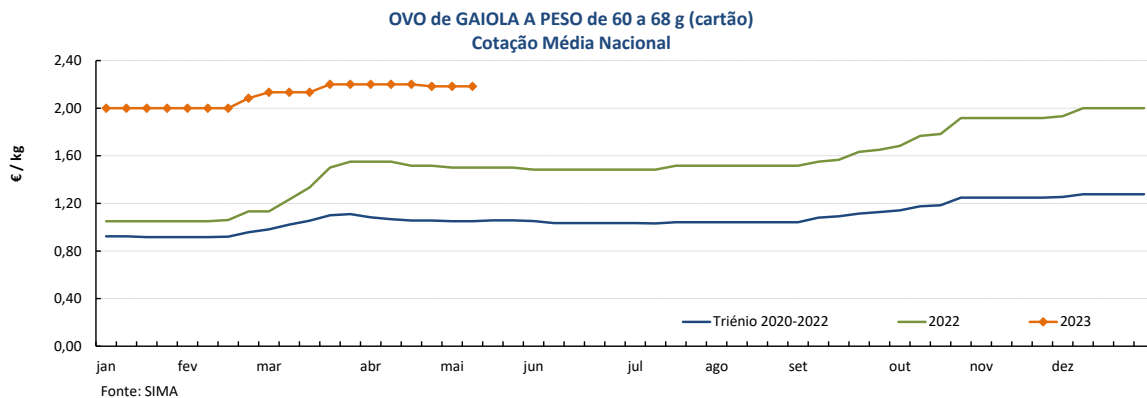

Nota: A recolha de cotações de ovos de solo e de ar livre iniciou-se na semana 04 de 2021

Aves e Ovos

08-05 a 14-05-2023

PREÇOS MÉDIOS DE MERCADO NA UNIÃO EUROPEIA
FRANGO 65 % (€ / 100 kg Peso carcaça)

PAÍSES	SEMANA DE	SEMANA DE	VAR %
	01/05 a 07/05/2023	24/04 a 30/04/2023	Semana Anterior
Bélgica	261,95	262,18	-0,1
Bulgária	221,02	224,10	-1,4
República Checa	205,27	231,39	-11,3
Dinamarca			
Alemanha	260,97	261,70	-0,3
Estónia	227,63	225,85	0,8
Grécia			
Espanha	235,73	236,74	-0,4
França	278,44	279,62	-0,4
Croácia	289,13	289,61	-0,2
Irlanda	232,47	232,65	-0,1
Itália	276,19	284,13	-2,8
Chipre	172,91	172,91	0,0
Letónia	206,28	207,90	-0,8
Lituânia	196,07	197,54	-0,7
Hungria	285,85	284,69	0,4
Malta			
Países Baixos	266,00	272,00	-2,2
Áustria	268,12	271,07	-1,1
Polónia			
Portugal	253,53	253,53	0,0
Romenia	204,61	214,82	-4,8
Eslovénia	240,83	226,57	6,3
Eslováquia	246,34	243,36	1,2
Finlândia	209,40	208,69	0,3
Suécia	253,96	244,16	4,0
U.E.	257,05	259,88	-1,1

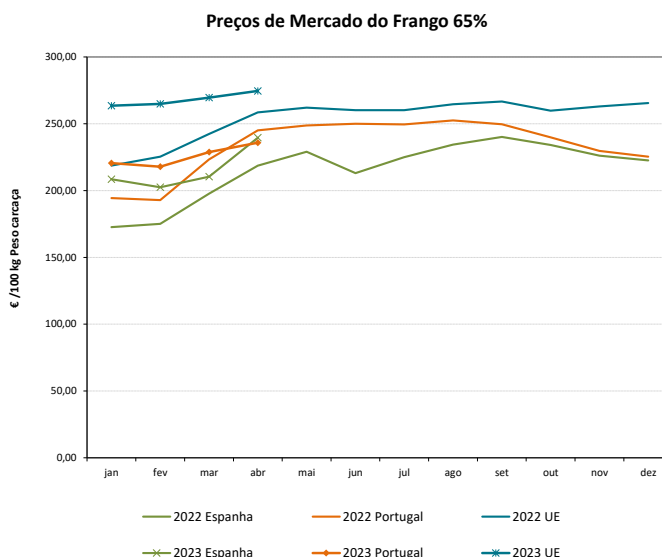
OVOS média classes L / M (€ / 100 kg)

PAÍSES	SEMANA DE	SEMANA DE	VAR %
	01/05 a 07/05/2023	24/04 a 30/04/2023	Semana Anterior
Bélgica		269,34	
Bulgária	219,03	230,89	-5,1
República Checa	231,39	232,84	-0,6
Dinamarca *			
Alemanha *		264,90	
Estónia	225,85	221,86	1,8
Grécia			
Espanha	236,74	238,24	-0,6
França	279,62	280,40	-0,3
Croácia	289,61	289,56	0,0
Irlanda	232,65	233,09	-0,2
Itália		284,13	
Chipre	172,91	172,91	0,0
Letónia	207,90	225,61	-7,8
Lituânia	197,54	197,83	-0,1
Hungria	276,56	276,48	0,0
Malta		259,45	
Países Baixos *	272,00	274,00	-0,7
Áustria *	271,07	271,42	-0,1
Polónia			
Portugal	253,53	253,53	0,0
Romenia	214,82	217,80	-1,4
Eslovénia		224,00	
Eslováquia	243,36	246,90	-1,4
Finlândia	208,69	212,92	-2,0
Suécia *	244,16	237,41	2,8
U.E.	260,25	261,01	-0,3

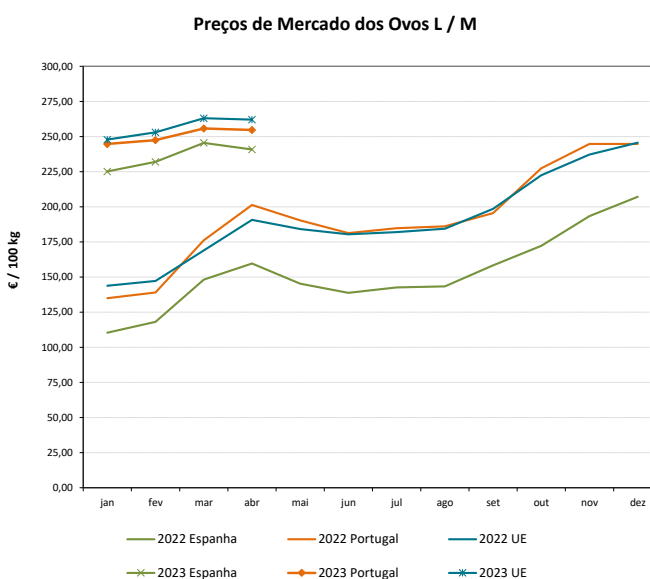

* produção de ovos no solo; todos os outros países produção em gaiola

Fonte: Comissão Europeia - Regulamento de Execução (UE) 2017/1185

Aves e Ovos

08-05 a 14-05-2023

COMÉRCIO INTERNACIONAL DE OVOS - janeiro a março

PRODUTO	ENTRADAS		SAÍDAS		Variação 2023/2022 %	
	2023	2022	2023	2022	ENTRADAS	SAÍDAS
1000 unidades						
Ovos de galinha frescos	34 111	26 902	26 902	48 781	26,8	-44,9
Ovos de outras aves frescos ou conservados	1 569	2 533	21 979	25 777	-38,1	-14,7
Ovos de outras aves domésticas frescos ou conservados	3 032	3 111	688	950	-2,5	-27,6
TOTAL	38 712	32 546	49 569	75 508	18,9	-34,4
1 000 €						
Ovos de galinha frescos	4 311	1 723	3 660	3 490	150,1	4,9
Ovos de outras aves frescos ou conservados	203	196	1 617	1 576	3,7	2,6
Ovos de outras aves domésticas frescos ou conservados	380	300	110	142,7	26,6	-22,6
TOTAL	4 893	2 219	5 388	5 209	120,5	3,4

Fonte: INE (dados preliminares)

COMÉRCIO INTERNACIONAL DE AVES - janeiro a março

PRODUTO	ENTRADAS		SAÍDAS		Variação 2023/2022 %	
	2023	2022	2023	2022	ENTRADAS	SAÍDAS
tonelada						
Carne galos/galinhas fresca ou refrigerada	1 086,0	634,4	2 422,2	2 900,1	71,2	-16,5
Carne galos/galinhas congelada	683,8	475,9	1 623,0	1 078,3	43,7	50,5
Carne peru/perua congelada	168,4	173,4	4,0	0,0	-2,9	18733,3
Carne peru/perua fresca ou refrigerada	266,3	174,1	1,8	1,6	53,0	8,9
Pedaços/Miudezas galos/galinhas congelada	6 971,4	6 153,6	2 632,9	1 992,9	13,3	32,1
Pedaços/Miudezas galos/galinhas fresca ou refrigerada	5 750,9	4 199,6	355,2	304,3	36,9	16,7
Pedaços/Miudezas peru/perua congelada	1 046,6	1 779,5	2 245,4	1 821,3	-41,2	23,3
Pedaços/Miudezas peru/perua fresca ou refrigerada	3 348,1	3 142,0	86,1	173,6	6,6	-50,4
TOTAL Galos/Galinhas	14 492,1	11 463,5	7 033,2	6 275,6	26,4	12,1
TOTAL Peru/Perua	4 829,3	5 269,0	2 337,3	1 996,6	-8,3	17,1
1 000 €						
Carne galos/galinhas fresca ou refrigerada	2 499,5	1 327,7	5 009,2	5 051,5	88,2	-0,8
Carne galos/galinhas congelada	1 234,3	880,8	2 687,0	1 506,2	40,1	78,4
Carne peru/perua congelada	507,0	419,6	8,7	0,1	20,8	12335,7
Carne peru/perua fresca ou refrigerada	814,0	418,7	5,6	4,9	94,4	13,8
Pedaços/Miudezas galos/galinhas congelada	15 103,3	11 032,8	3 804,6	3 239,7	36,9	17,4
Pedaços/Miudezas galos/galinhas fresca ou refrigerada	18 387,7	11 610,6	859,7	544,4	58,4	57,9
Pedaços/Miudezas peru/perua congelada	3 007,8	4 495,5	3 796,2	2 488,8	-33,1	52,5
Pedaços/Miudezas peru/perua fresca ou refrigerada	15 386,1	12 093,2	197,2	397,5	27,2	-50,4
TOTAL Galos/Galinhas	37 224,7	24 851,9	12 360,5	10 341,8	49,8	19,5
TOTAL Peru/Perua	19 714,8	17 426,9	4 007,7	2 891,3	13,1	38,6

Fonte: INE (dados preliminares)

Aves e Ovos

08-05 a 14-05-2023

ÍNDICE DE PREÇOS DE PRODUTOS AGRÍCOLAS NO PRODUTOR (Base 2015)

	(Continente)				
	março 2023	fevereiro 2023	março 2022	Var. % Mês anterior	Var. % Mês homólogo ano anterior
Aves de Capoeira	125,24	118,99	110,41	5,3	13,4
Ovos	223,34	216,24	157,00	3,3	42,3

Fonte: INE

ÍNDICE HARMONIZADO DE PREÇOS NO CONSUMIDOR (Base 2015)

	(Portugal)				
	março 2023	fevereiro 2023	março 2022	Var. % Mês anterior	Var. % Mês homólogo ano anterior
Carne de Aves	129,65	131,06	110,89	-1,1	16,9
Ovos	166,92	166,98	120,90	0,0	38,1

Fonte: Eurostat

ABATES APROVADOS PARA CONSUMO - janeiro a fevereiro

	1000 Cabeças		tonelada		Var. período homólogo ano anterior (%)	
	2023	2022	2023	2022	Cabeças	tonelada
	Frangos de carne	33 836	30 940	48 477	44 932	9,4
Peru	550	607	6 906	7 793	-9,4	-11,4

Fonte: INE (dados provisórios)

PRODUÇÃO DE OVOS PARA CONSUMO - janeiro a fevereiro

	1000 Unidades		tonelada		Var. período homólogo ano anterior (%)	
	2023	2022	2023	2022	Unidades	tonelada
	Ovos	304 307	287 171	18 867	17 805	6,0

Fonte: INE (dados provisórios)

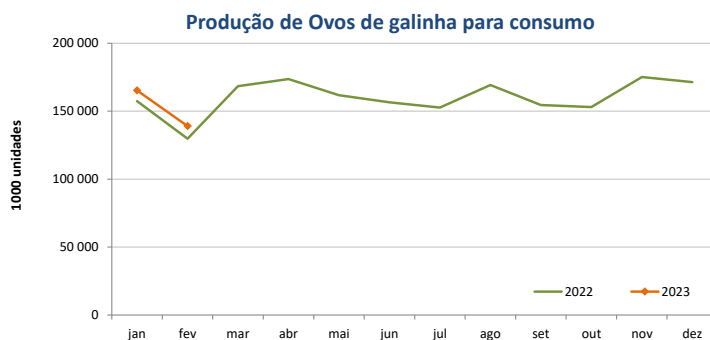
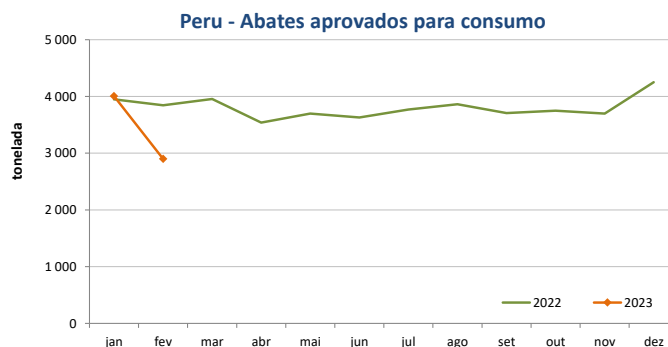
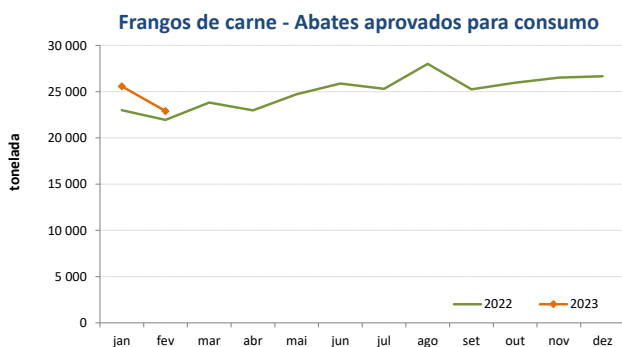

O conhecimento do mercado é a chave do sucesso!

O SIMA disponibiliza informação essencial para os empresários agrícolas e outros agentes tomarem as melhores decisões

Para consulta de preços de produtos agrícolas consultar o site: regsima.gpp.pt/regsima/consulta/

Coordenação Central

Gabinete de Planeamento, Políticas e Administração Geral
Direção de Serviços de Estatística
Divisão de Estatística

tel: 213 234 600

SISTEMA DE INFORMAÇÃO DE MERCADOS AGRÍCOLAS
e-mail: sima@gpp.pt

As Newsletters do SIMA podem também ser consultadas no facebook em: <https://www.facebook.com/SIMA.Portugal>