

Newsletter - Aves e Ovos

SEMANA 17
24-04 a 30-04-2023

Aves

DESTAQUE SEMANAL - AVES

Na semana em análise verificou-se uma ligeira subida da cotação média nacional do frango abatido (65% - de 1100 a 1300 g) em relação à semana anterior (+5 cêntimos / kg). Estabilidade das cotações médias nacionais do frango vivo (de 1,8 kg), do peru vivo (de 14 a 15 kg) e do peru abatido (80% - de 5,7 a 9,8 kg).

No Ribatejo e Oeste a oferta e a procura de frango foram médias, tendo ocorrido uma subida de cotações de todas as classes de peso do frango abatido (+10 cêntimos / kg). Na Beira Litoral a oferta de frango foi média e a procura muito animada. A oferta continua insuficiente e a procura aumentou esta semana. Aumento das cotações do frango de 900-1100 e >1300 g (+5 cêntimos / kg).

COTAÇÕES MÉDIAS NACIONAIS - SEMANAIS

PRODUTO	Unidade de Comercialização	Estádio de Comercialização	MÉDIA DA SEMANA	VARIAÇÃO PERCENTUAL		
				Semana Anterior	Semana Homóloga do ano anterior	Semana Homóloga do Triénio 2020-2022
Frango vivo - 1,8 kg	€/ kg Peso vivo	entrada centro abate	1,25	0,0	-3,8	25,0
Frango 65 % - 1,1 a 1,3 kg	€/ kg Peso carcaça	porta do cliente	2,40	2,1	-2,0	29,0
Peru vivo - 14 a 15 kg	€/ kg Peso vivo	entrada centro abate	1,85	0,0	8,8	27,6
Peru 80 % - 5,7 a 9,8 kg	€/ kg Peso carcaça	porta do cliente	3,50	0,0	18,6	38,0

NOTA: Frango 65% - frango depenado, eviscerado, sem cabeça nem patas e sem pescoço, coração, fígado e moela;

Peru 80% - peru depenado, eviscerado, sem cabeça nem patas, com pescoço, coração, fígado e moela;

Gráficos de cotações mais frequentes

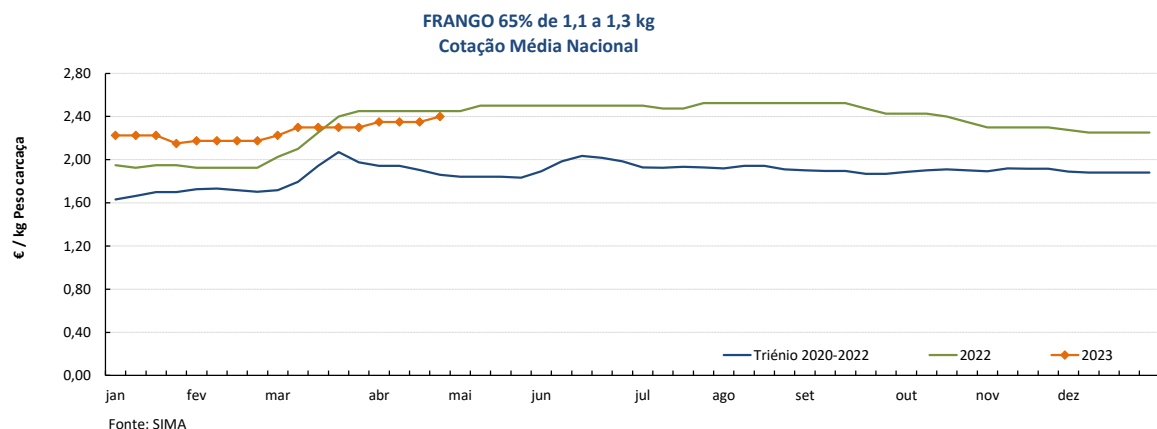
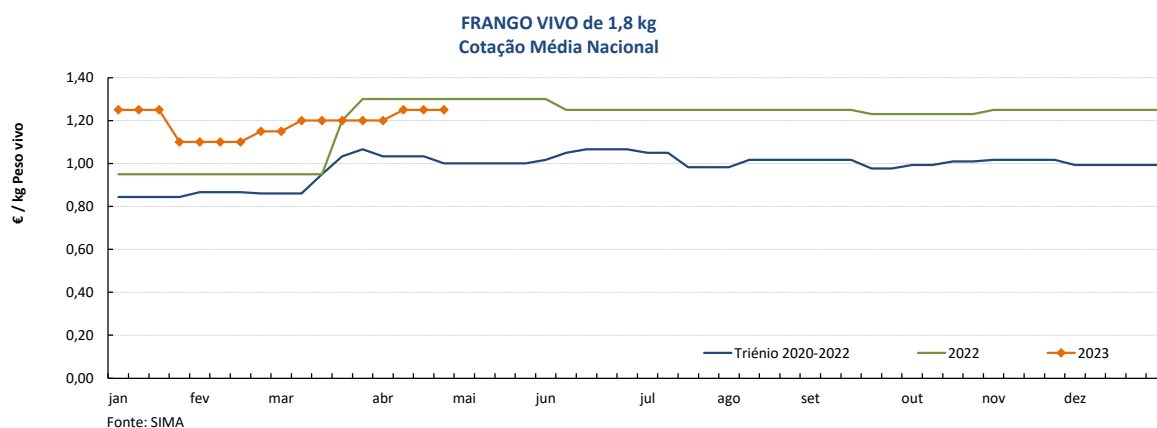

Aves

24-04 a 30-04-2023

Gráficos de cotações mais frequentes

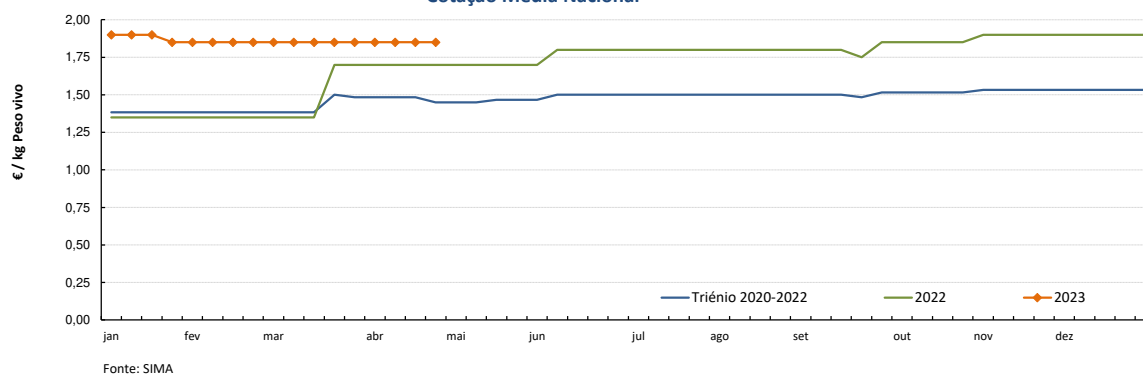
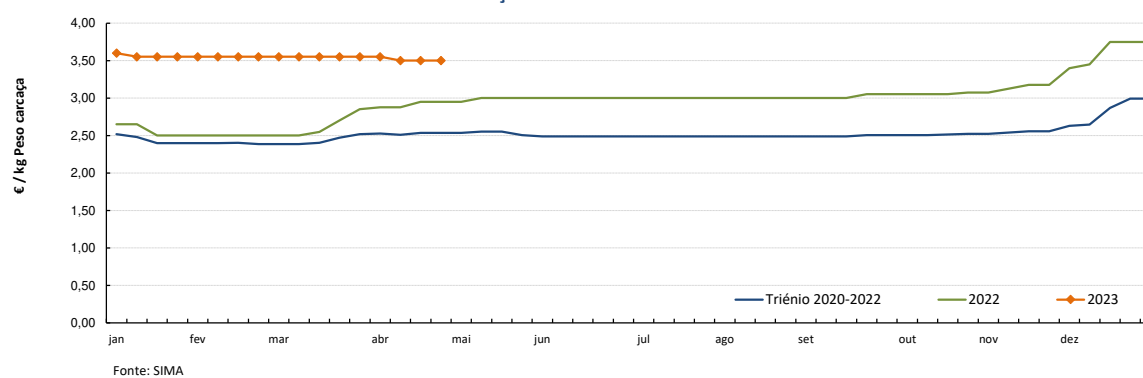
PERU VIVO de 14 a 15 kg
Cotação Média NacionalPERU 80% de 5,7 a 9,8 kg
Cotação Média Nacional

Aves

24-04 a 30-04-2023

Gráficos de cotações mais frequentes

PEITO de FRANGO
Cotação Média Nacional

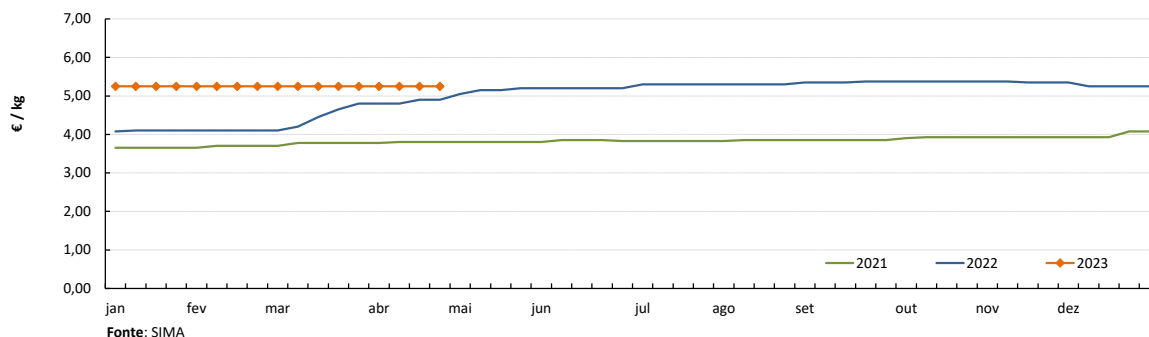

PERNA DE FRANGO COM COSTA
Cotação Média Nacional

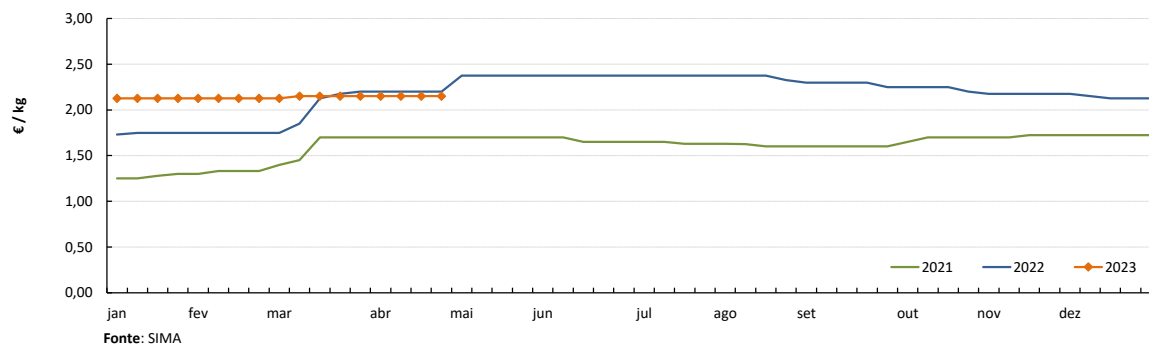

PEITO de PERU
Cotação Média Nacional

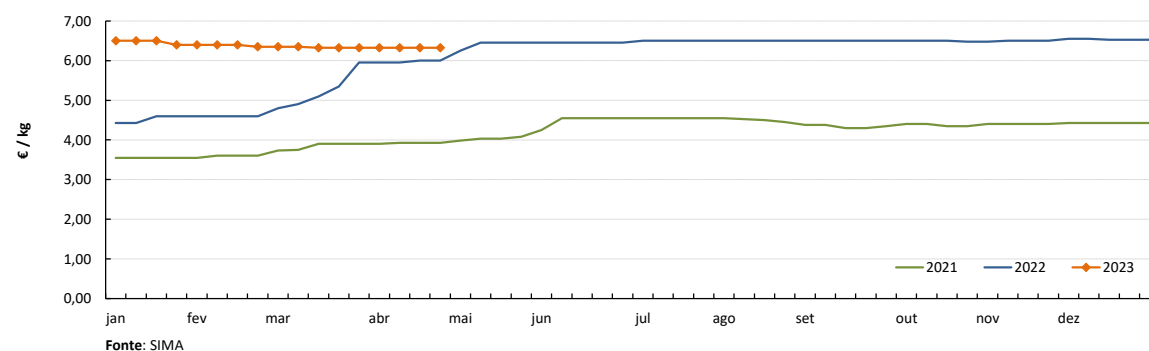

PERNA de PERU
Cotação Média Nacional

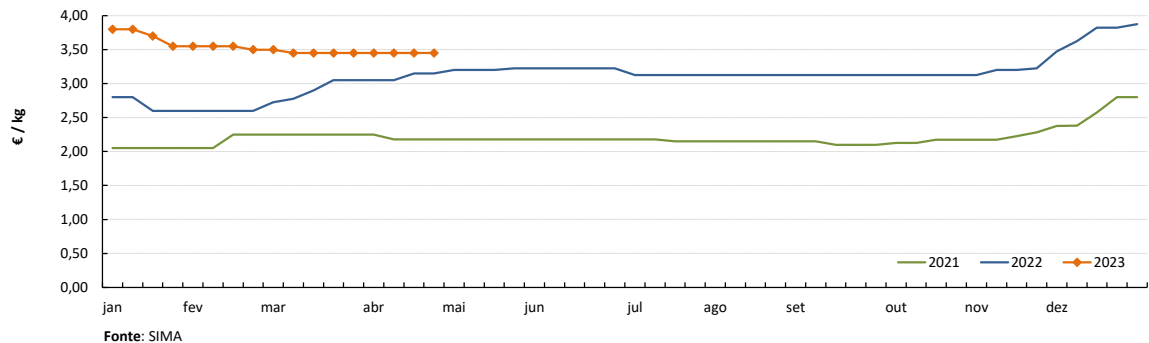

Notas: 1) A recolha de cotações do peito e perna de peru iniciou-se na semana 27 de 2020

2) A recolha de cotações do peito e perna de frango iniciou-se na semana 01 de 2021

Ovos

24-04 a 30-04-2023

DESTAQUE SEMANAL - OVOS

Na semana em análise as cotações médias nacionais dos ovos de gaiola classificados e embalados (ovotermo) das classes de peso M e L mantiveram-se estáveis em relação à semana anterior. Pelo contrário, o ovo na produção (ovo a peso de 60 a 68 g) sofreu um ligeiro decréscimo (-2 cêntimos / kg). Na Beira Litoral deu-se uma descida do ovo de gaiola a peso na área de mercado de Dão-Lafões (-5 cêntimos / kg) e dos ovos classificados XL em cartão e ovotermo no Litoral Centro (-5 cêntimos / dúzia). Para além disso, registou-se uma redução generalizada ao nível das cot. máx. para todas as classes de ovos classificados, mesmo de solo e ar livre, nas duas áreas (-3 a -5 cêntimos / kg).

COTAÇÕES MÉDIAS NACIONAIS - SEMANAIS

PRODUTO (Ovos de Gaiola)	Unidade de Comercialização	Estádio de Comercialização	MÉDIA DA SEMANA	Variação Percentual		
				Semana anterior	Semana homóloga do ano anterior	Semana homóloga do Triénio 2020-2022
Ovo classificado L embalado	€/ Dúzia	porta do cliente	2,12	0,0	25,7	67,4
Ovo classificado M embalado	€/ Dúzia	porta do cliente	2,02	0,0	27,4	73,2
Ovo a peso de 60-68 g	€/ kg	saída do aviário	2,18	-0,8	44,0	106,8

NOTA: Classes de peso dos ovos: XL: > ou = 73 g L: > ou = a 63 g e < 73 g
M: > ou = a 53 g e < 63 g S: < 53 g

Nota: Iniciou-se na semana 04 de 2021 a recolha de cotações dos ovos de solo (classes de peso M e L) e dos ovos de ar livre (classe M/L), pelo que os ovos que se acompanhavam até esta altura passaram a designar-se ovos de gaiola.
As áreas de mercado para os novos produtos são Beira Litoral Gr. e Ribatejo e Oeste Gr.

Gráficos de cotações mais frequentes

OVO de GAIOLA CLASSIFICADO L EMBALADO (ovotermo)
Cotação Média Nacional

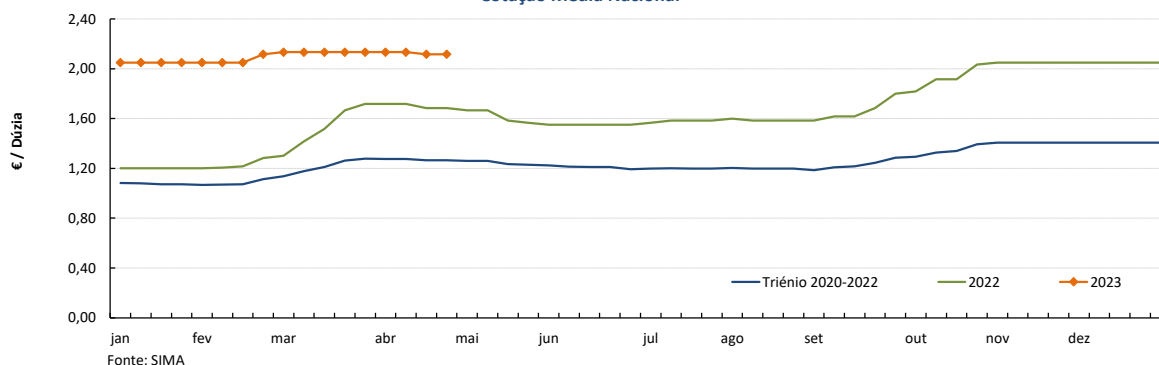

OVO de GAIOLA CLASSIFICADO M EMBALADO (ovotermo)
Cotação Média Nacional

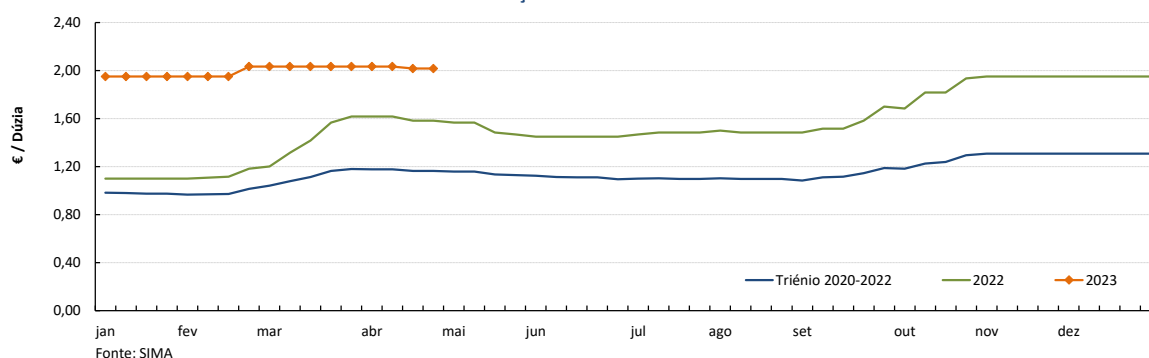

Ovos

24-04 a 30-04-2023

Gráficos de cotações mais frequentes

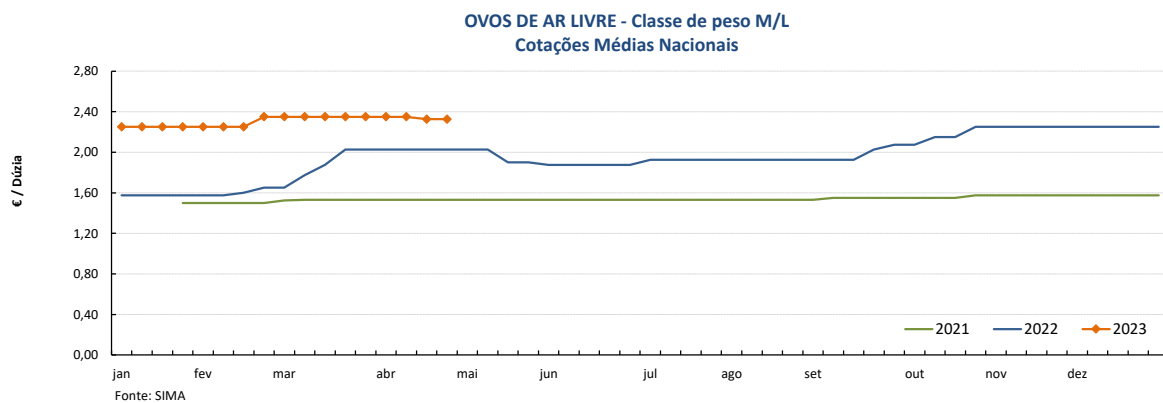
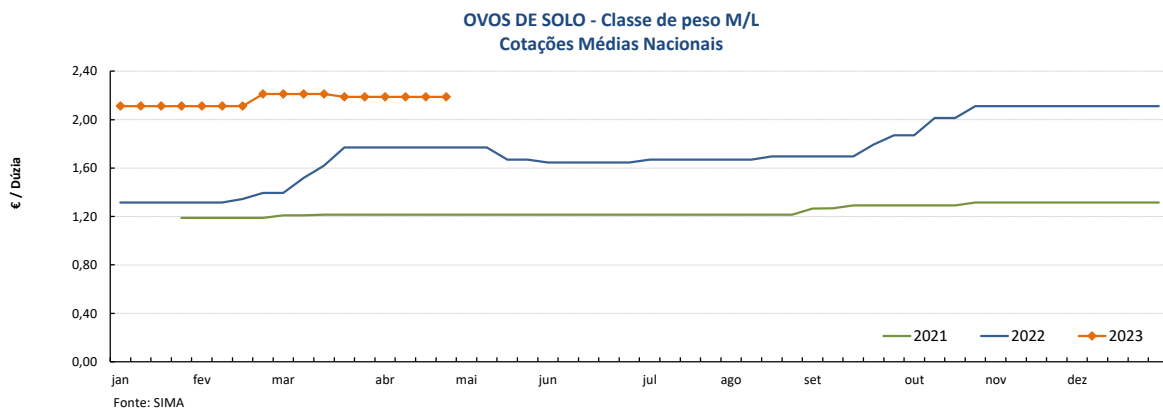
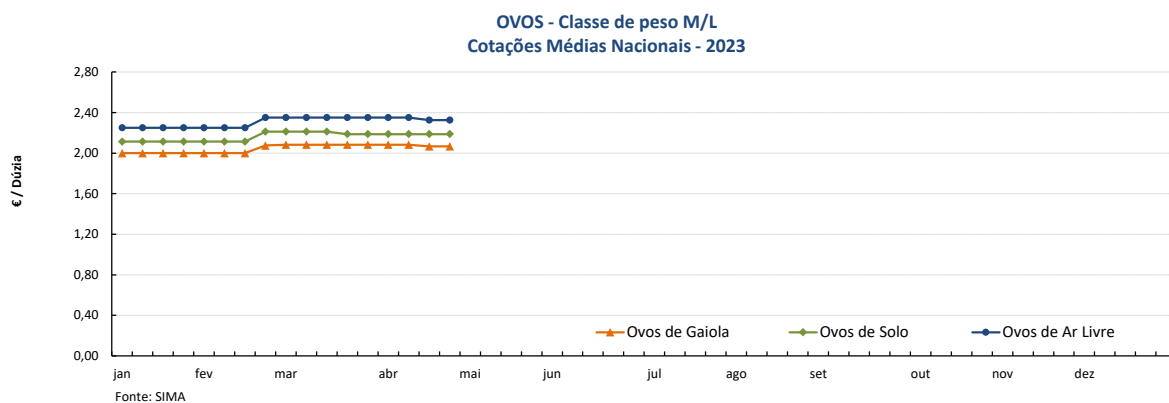
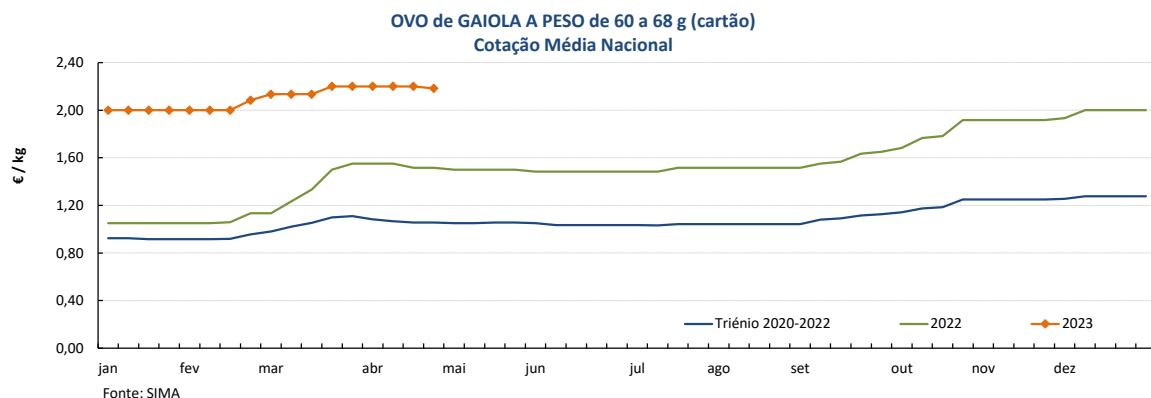

Nota: A recolha de cotações de ovos de solo e de ar livre iniciou-se na semana 04 de 2021

Aves e Ovos

24-04 a 30-04-2023

PREÇOS MÉDIOS DE MERCADO NA UNIÃO EUROPEIA

FRANGO 65 % (€ / 100 kg Peso carcaça)

PAÍSES	SEMANA DE 17/04 a 23/04/2023	SEMANA DE 10/04 a 16/04/2023	VAR % Semana Anterior
Bélgica	244,64	244,62	0,0
Bulgária	217,56	222,95	-2,4
República Checa	255,80	260,28	-1,7
Dinamarca			
Alemanha	407,00	407,00	0,0
Estónia			
Grécia			
Espanha	244,61	237,03	3,2
França	300,00	300,00	0,0
Croácia	256,00	258,00	-0,8
Irlanda		251,43	
Itália	317,00	310,00	2,3
Chipre	251,44	251,44	0,0
Letónia			
Lituânia	233,07	228,92	1,8
Hungria	267,23	266,11	0,4
Malta	280,00	280,00	0,0
Países Baixos	174,00	174,00	0,0
Áustria	371,67	371,84	0,0
Polónia	187,15	196,86	-4,9
Portugal	235,00	235,00	0,0
Romenia	216,10	215,44	0,3
Eslovénia	314,07	312,70	0,4
Eslováquia	252,35	246,35	2,4
Finlândia	338,10	338,83	-0,2
Suécia	325,38	309,26	5,2
U.E.	267,96	267,73	0,1

Preços de Mercado do Frango 65%

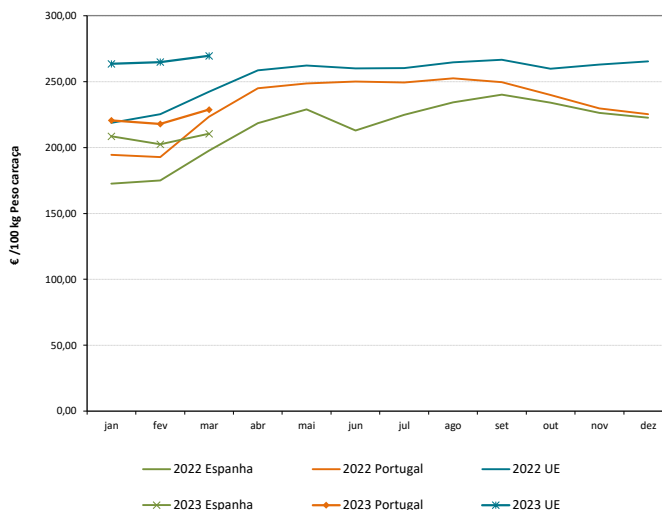

OVOS média classes L / M (€ / 100 kg)

PAÍSES	SEMANA DE 17/04 a 23/04/2023	SEMANA DE 10/04 a 16/04/2023	VAR % Semana Anterior
Bélgica	269,34	262,63	2,6
Bulgária	236,50	236,29	0,1
República Checa	232,84	244,74	-4,9
Dinamarca *			
Alemanha *	264,90	265,69	-0,3
Estónia	221,86	220,09	0,8
Grécia			
Espanha	238,24	243,39	-2,1
França	280,40	280,40	0,0
Croácia	289,56	291,46	-0,7
Irlanda	233,09	232,73	0,2
Itália	284,13	284,13	0,0
Chipre	172,91	172,91	0,0
Letónia	225,61	188,08	20,0
Lituânia	197,83	186,20	6,2
Hungria	288,99	288,99	0,0
Malta	259,45	259,45	0,0
Países Baixos *	274,00	278,00	-1,4
Áustria *	271,42	271,29	0,0
Polónia		278,35	
Portugal	253,53	255,73	-0,9
Romenia	217,80	220,31	-1,1
Eslovénia	224,00	232,82	-3,8
Eslováquia	246,90	241,72	2,1
Finlândia	212,92	208,91	1,9
Suécia *	237,41	237,18	0,1
U.E.	261,32	262,18	-0,3

Preços de Mercado dos Ovos L / M

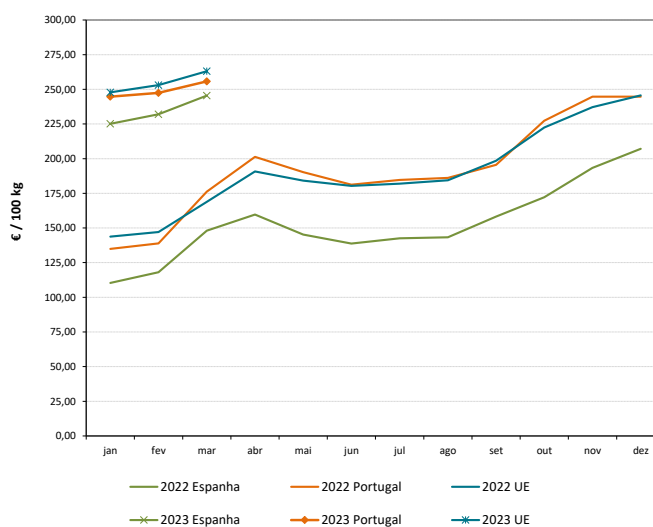

* produção de ovos no solo; todos os outros países produção em gaiola

Fonte: Comissão Europeia - Regulamento de Execução (UE) 2017/1185

Aves e Ovos

24-04 a 30-04-2023

COMÉRCIO INTERNACIONAL DE OVOS - janeiro a fevereiro

PRODUTO	ENTRADAS		SAÍDAS		Variação 2023/2022 %	
	2023	2022	2023	2022	ENTRADAS	SAÍDAS
1000 unidades						
Ovos de galinha frescos	23 333	18 157	18 326	30 210	28,5	-39,3
Ovos de outras aves frescos ou conservados	432	1 287	8 993	16 988	-66,5	-47,1
Ovos de outras aves domésticas frescos ou conservados	2 103	2 189	479	428	-3,9	11,9
TOTAL	25 868	21 633	27 798	47 626	19,6	-41,6
1 000 €						
Ovos de galinha frescos	3 030	1 121	2 388	1 925	170,3	24,1
Ovos de outras aves frescos ou conservados	67	89	780	1 028	-25,0	-24,1
Ovos de outras aves domésticas frescos ou conservados	262	229	109	103,7	14,8	4,9
TOTAL	3 359	1 438	3 277	3 057	133,5	7,2

Fonte: INE (dados preliminares)

COMÉRCIO INTERNACIONAL DE AVES - janeiro a fevereiro

PRODUTO	ENTRADAS		SAÍDAS		Variação 2023/2022 %	
	2023	2022	2023	2022	ENTRADAS	SAÍDAS
tonelada						
Carne galos/galinhas fresca ou refrigerada	444,8	401,3	1 159,6	2 050,8	10,8	-43,5
Carne galos/galinhas congelada	116,5	283,5	1,4	822,4	-58,9	-99,8
Carne peru/perua congelada	181,4	114,3	1,0	1,1	58,7	-6,4
Carne peru/perua fresca ou refrigerada	4 216,9	103,1	1 565,7	1 331,2	3989,9	17,6
Pedaços/Miudezas galos/galinhas congelada	3 649,3	3 991,0	195,5	164,7	-8,6	18,7
Pedaços/Miudezas galos/galinhas fresca ou refrigerada	654,3	2 720,6	1 735,2	1 076,0	-75,9	61,3
Pedaços/Miudezas peru/perua congelada	2 067,5	1 284,5	51,5	90,1	61,0	-42,9
Pedaços/Miudezas peru/perua fresca ou refrigerada	1 495,9	2 184,3	333,7	493,2	-31,5	-32,3
TOTAL Galos/Galinhas	4 865,0	7 396,4	3 091,8	4 113,9	-34,2	-24,8
TOTAL Peru/Perua	7 961,7	3 686,2	1 951,9	1 915,6	116,0	1,9
1 000 €						
Carne galos/galinhas fresca ou refrigerada	804,4	805,9	1 901,5	3 408,9	-0,2	-44,2
Carne galos/galinhas congelada	347,8	495,7	3,4	1 114,6	-29,8	-99,7
Carne peru/perua congelada	552,8	270,9	2,9	3,5	104,1	-15,3
Carne peru/perua fresca ou refrigerada	9 221,9	235,6	2 418,7	2 223,0	3813,8	8,8
Pedaços/Miudezas galos/galinhas congelada	11 824,5	6 853,9	456,6	286,8	72,5	59,2
Pedaços/Miudezas galos/galinhas fresca ou refrigerada	1 881,8	7 599,1	2 920,4	1 337,9	-75,2	118,3
Pedaços/Miudezas peru/perua congelada	9 767,1	3 304,2	151,3	199,5	195,6	-24,2
Pedaços/Miudezas peru/perua fresca ou refrigerada	3 005,0	7 914,9	879,0	1 126,7	-62,0	-22,0
TOTAL Galos/Galinhas	14 858,4	15 754,5	5 281,8	6 148,2	-5,7	-14,1
TOTAL Peru/Perua	22 546,8	11 725,7	3 452,0	3 552,7	92,3	-2,8

Fonte: INE (dados preliminares)

Aves e Ovos

24-04 a 30-04-2023

ÍNDICE DE PREÇOS DE PRODUTOS AGRÍCOLAS NO PRODUTOR (Base 2015)

	março 2023	fevereiro 2023	março 2022	Var. % Mês anterior	(Continente) Var. % Mês homólogo ano anterior
Aves de Capoeira	125,24	118,99	110,41	5,3	13,4
Ovos	223,34	216,24	157,00	3,3	42,3

Fonte: INE

ÍNDICE HARMONIZADO DE PREÇOS NO CONSUMIDOR (Base 2015)

	março 2023	fevereiro 2023	março 2022	Var. % Mês anterior	(Portugal) Var. % Mês homólogo ano anterior
Carne de Aves	129,65	131,06	110,89	-1,1	16,9
Ovos	166,92	166,98	120,90	0,0	38,1

Fonte: Eurostat

ABATES APROVADOS PARA CONSUMO - janeiro a fevereiro

	1000 Cabeças		tonelada		(Portugal) Var. período homólogo ano anterior (%)	
	2023	2022	2023	2022	Cabeças	tonelada
Frangos de carne	33 836	30 940	48 477	44 932	9,4	7,9
Peru	550	607	6 906	7 793	-9,4	-11,4

Fonte: INE (dados provisórios)

PRODUÇÃO DE OVOS PARA CONSUMO - janeiro a fevereiro

	1000 Unidades		tonelada		(Portugal) Var. período homólogo ano anterior (%)	
	2023	2022	2023	2022	Unidades	tonelada
Ovos	304 307	287 171	18 867	17 805	6,0	6,0

Fonte: INE (dados provisórios)

Frangos de carne - Abates aprovados para consumo

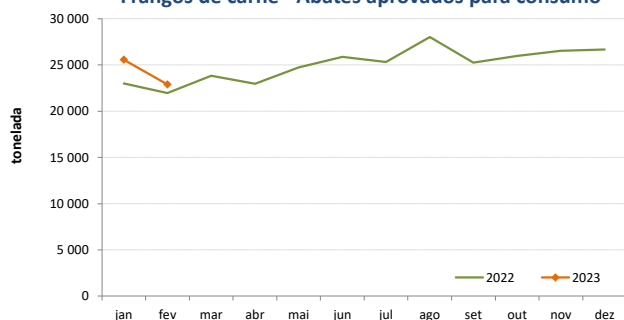

Peru - Abates aprovados para consumo

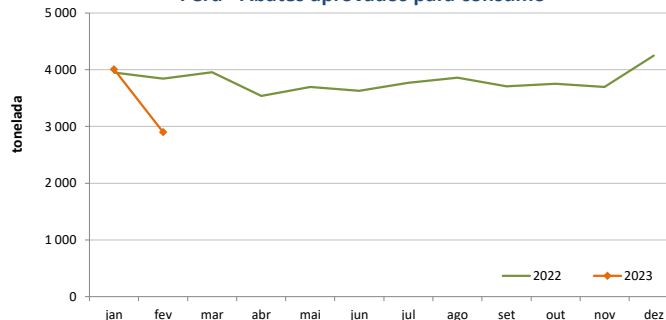

Produção de Ovos de galinha para consumo

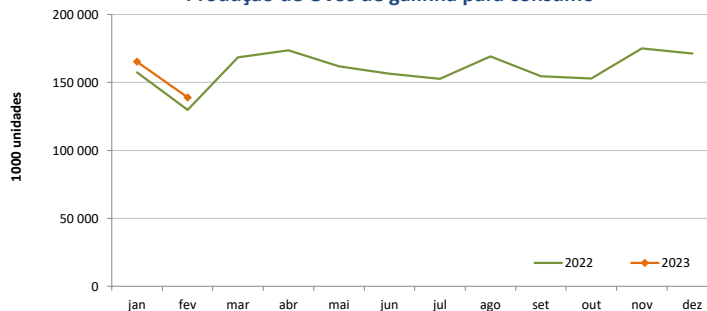

O conhecimento do mercado é a chave do sucesso!

O SIMA disponibiliza informação essencial para os empresários agrícolas e outros agentes tomarem as melhores decisões

Para consulta de preços de produtos agrícolas consultar o site: regsima.gpp.pt/regsima/consulta/

Coordenação Central
Gabinete de Planeamento, Políticas e Administração Geral
Direção de Serviços de Estatística
Divisão de Estatística

tel: 213 234 600

SISTEMA DE INFORMAÇÃO DE MERCADOS AGRÍCOLAS
e-mail: sima@gpp.pt

As Newsletters do SIMA podem também ser consultadas no facebook em: <https://www.facebook.com/SIMA.Portugal>