

Suínos
DESTAQUE SEMANAL

Na semana em análise as cotações médias nacionais dos porcos classe E e classe S voltaram a manter-se estáveis em relação à semana anterior. Nova redução da cotação média nacional dos leitões de <12 kg (-39 cêntimos / kg) e estabilidade da dos leitões de 19-25 kg.

As cotações dos porcos classe E e classe S não registaram quaisquer alterações a nível regional. Pelo contrário, os leitões de <12 kg sofreram uma redução generalizada: Alentejo (-32 cêntimos / kg), Algarve (-25 cêntimos / kg), Beira Litoral e Ribatejo e Oeste (-41 cêntimos / kg).

COTAÇÕES MÉDIAS NACIONAIS - SEMANAIS

| PRODUTO | Unidade de Comercialização | Estádio de Comercialização | MÉDIA DA SEMANA | Variação Percentual | | |
|------------------------------|----------------------------|----------------------------|-----------------|---------------------|---------------------------------|--------------------------------------|
| | | | | Semana anterior | Semana homóloga do ano anterior | Semana homóloga do Triénio 2020-2022 |
| Porco classe E (57%*) | €/ kg P.C. | Entrada Matadouro | 2,67 | 0,0 | 24,1 | 32,9 |
| Porco classe S | €/ kg P.C. | Entrada Matadouro | 2,67 | 0,0 | 23,5 | 31,8 |
| Leitão até 12 kg | €/ kg P.V. | Saída Produção | 4,28 | -8,3 | 18,1 | 23,2 |
| Leitão 19 a 25 kg | €/ kg P.V. | Saída Produção | 4,40 | 0,0 | 54,4 | 42,4 |

Nota: 1)* Carne magra em % de peso da carcaça (ver nota na página 4)

2) kg P.C. - kg de Peso carcaça; kg P.V. - kg de Peso vivo

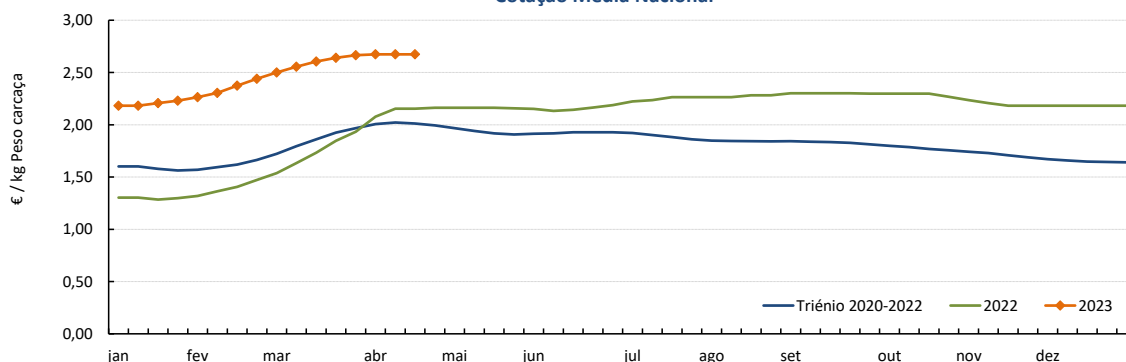
Gráficos de cotações mais frequentes
PORCO Classe E (57 %)
Cotação Média Nacional

Fonte: SIMA

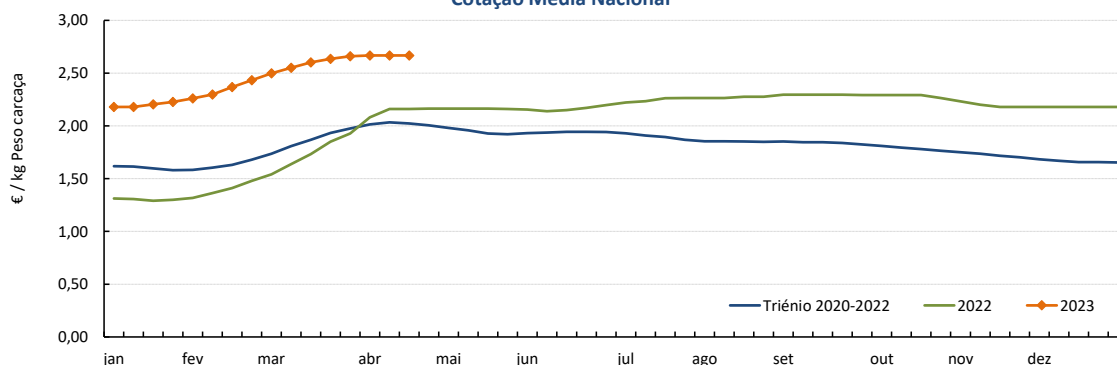
PORCO Classe S
Cotação Média Nacional

Fonte: SIMA

Suínos

17-04 a 23-04-2023

Gráficos de cotações mais frequentes

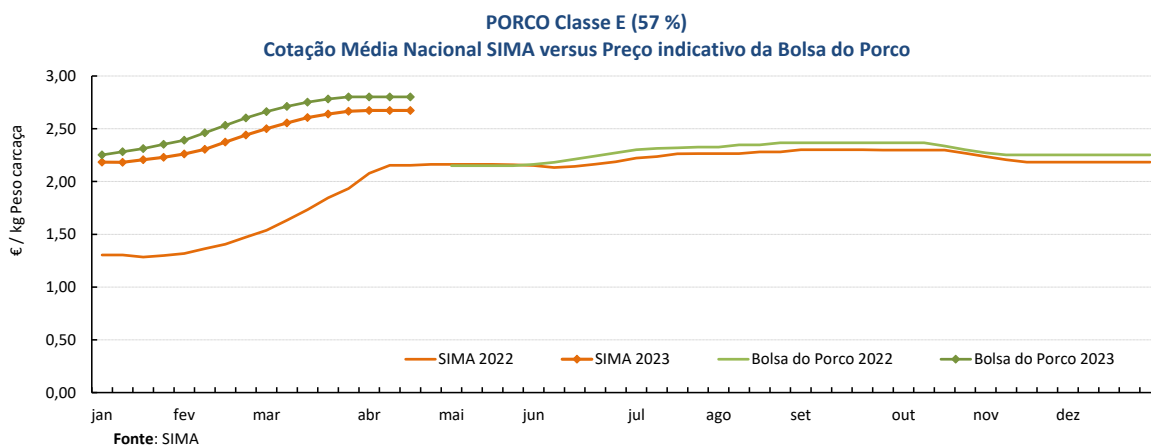
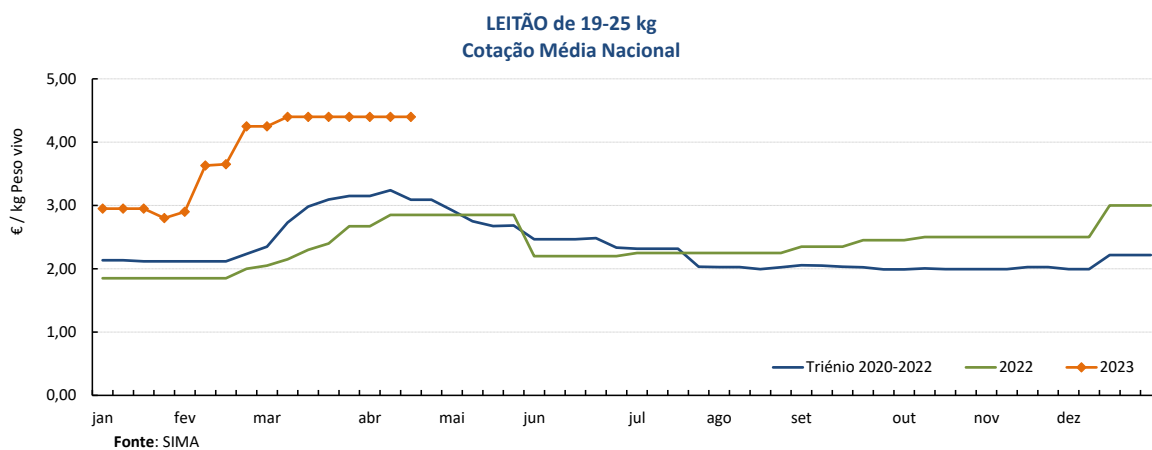
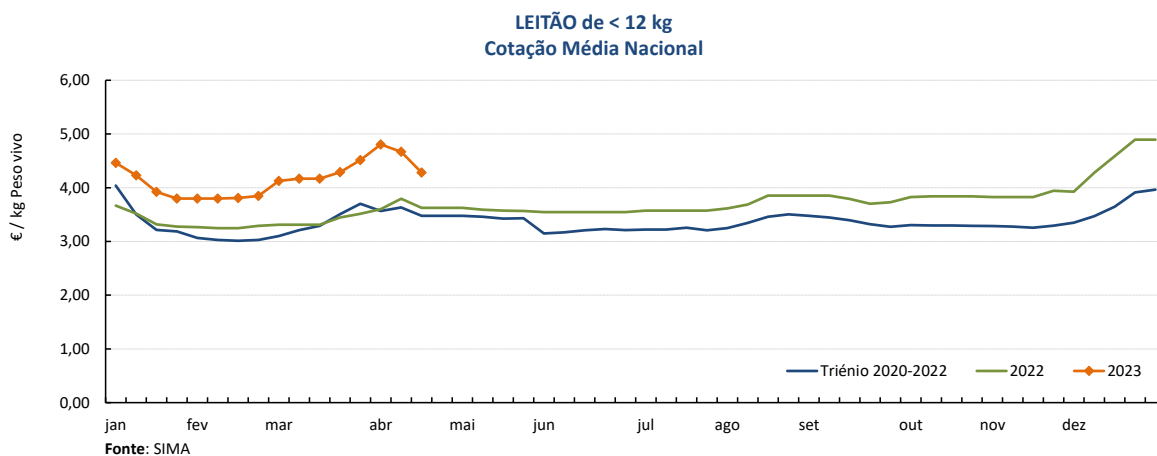

Suínos

17-04 a 23-04-2023

Cotações em Bolsas / Mercados UE
1. PORTUGAL - BOLSA DO PORCO (MONTIJO)

| PRODUTO | Unidade de Comercialização | Unidade de Comercialização | Preço indicativo (€) | | | | Variação Semana Anterior (€/kg) |
|--|----------------------------|----------------------------|----------------------|------------|------------|--------------|---------------------------------|
| | | | 30/03/2023 | 06/04/2023 | 13/04/2023 | 20/04/2023 | |
| Porco classe E - 57% de músculo (à entrada do matadouro) | €/kg | Peso carcaça | 2,802 | 2,802 | 2,802 | 2,802 | 0,000 |

Nota: A partir da Sessão 1 de 2017 a Bolsa do Porco passou a apresentar apenas a variação em relação à semana anterior e na Sessão 18 de 2022 voltou a fixar semanalmente um preço indicativo não vinculativo

2. ESPANHA
2.1. LÉRIDA - BOLSA

| PRODUTO | Unidade de Comercialização | Cotação (€) | | Variação Semana Anterior (€/kg) | Variação Semana Anterior (%) | |
|----------------------------------|----------------------------|--------------|------------|---------------------------------|------------------------------|-----|
| | | 13/04/2023 | 20/04/2023 | | | |
| Porco Acabado de Lérida "Normal" | €/kg | Peso vivo | 2,025 | 2,025 | 0,000 | 0,0 |
| Porco Acabado de Lérida "Normal" | €/kg | Peso carcaça | 2,664 | 2,664 | 0,000 | |
| Leitão (20 kg) | €/Unidade | | 91,00 | 91,00 | 0,000 | 0,0 |

2.2. MADRID - BOLSA

| PRODUTO | Unidade de Comercialização | Cotação (€) | | Variação Semana Anterior (€/kg-Unidade) | Variação Semana Anterior (%) | |
|------------------------|----------------------------|--------------|------------|---|------------------------------|-----|
| | | 10/04/2023 | 17/04/2023 | | | |
| Porco "Normal" | €/kg | Peso vivo | 2,013 | 2,013 | 0,000 | 0,0 |
| Porco Carcaça classe E | €/kg | Peso carcaça | 2,713 | 2,713 | 0,000 | 0,0 |
| Leitão "selecto" | €/Unidade | | 111,00 | 111,00 | 0,000 | 0,0 |

3. FRANÇA - BRETANHA

| PRODUTO | Unidade de Comercialização | Cotação (€) | | Variação Semana Anterior (€/kg) | Variação Semana Anterior (%) | |
|----------------------------|----------------------------|--------------|------------|---------------------------------|------------------------------|------|
| | | 13/04/2023 | 20/04/2023 | | | |
| Porco 56 TMP * (80-102 kg) | €/kg | Peso carcaça | 2,369 | 2,302 | -0,067 | -2,8 |
| Porco de reforma | €/kg | Peso carcaça | 1,625 | 1,629 | 0,004 | 0,2 |

* Taxa de músculo das peças

4. DINAMARCA

| PRODUTO | Unidade de Comercialização | Cotação em DKK | | Cotação em € | | Variação Semana Anterior (%) | |
|-------------------|----------------------------|----------------|-------------|--------------|-------------|------------------------------|-----|
| | | sem 16/2023 | sem 17/2023 | sem 16/2023 | sem 17/2023 | | |
| Porco +60 % carne | kg | Peso carcaça | 13,50 | 13,80 | 1,81 | 1,85 | 2,2 |

5. PAÍSES BAIXOS - BOLSA

| PRODUTO | Unidade de Comercialização | Cotação (€) | | Variação Semana Anterior (€/kg) | Variação Semana Anterior (%) | |
|------------------|----------------------------|--------------|-------------|---------------------------------|------------------------------|-----|
| | | sem 15/2023 | sem 16/2023 | | | |
| Porco 56 % carne | €/kg | Peso carcaça | 2,24 | 2,25 | 0,010 | 0,4 |
| Leitão | €/Unidade | | 77,00 | 77,50 | - | 0,6 |

6. ALEMANHA

| PRODUTO | Unidade de Comercialização | Cotação (€) | | Variação Semana Anterior (€/kg) | Variação Semana Anterior (%) | |
|------------------|----------------------------|--------------|------------|---------------------------------|------------------------------|-----|
| | | 12/03/2023 | 19/03/2023 | | | |
| Porco 56 % carne | €/kg | Peso carcaça | 2,33 | 2,33 | 0,000 | 0,0 |

Suínos

17-04 a 23-04-2023

PREÇOS MÉDIOS DE MERCADO NA UNIÃO EUROPEIA

PORCO CLASSE E (€ / 100 kg Peso carcaça)

| PAÍSES | SEMANA DE | SEMANA DE | VAR % |
|-----------------|------------------|------------------|-------|
| | 10/04 a 16/04/23 | 03/04 a 09/04/23 | |
| Bélgica | 224,40 | 223,10 | 0,6 |
| Bulgária | 277,66 | 276,16 | 0,5 |
| República Checa | 232,89 | 232,49 | 0,2 |
| Dinamarca | 197,02 | 191,67 | 2,8 |
| Alemanha | 243,19 | 243,03 | 0,1 |
| Estónia | 215,38 | 213,89 | 0,7 |
| Grécia | | | |
| Espanha | 247,05 | 249,83 | -1,1 |
| França | 246,00 | 247,00 | -0,4 |
| Croácia | 234,00 | 236,00 | -0,8 |
| Irlanda | 219,80 | 219,60 | 0,1 |
| Chipre | 240,68 | 241,61 | -0,4 |
| Letónia | 259,82 | 252,24 | 3,0 |
| Lituânia | 244,16 | 240,48 | 1,5 |
| Luxemburgo | 237,02 | 236,77 | 0,1 |
| Hungria | 239,10 | 242,20 | -1,3 |
| Malta | | | |
| Países Baixos | 213,91 | 213,73 | 0,1 |
| Áustria | 248,36 | 247,47 | 0,4 |
| Polónia | 246,35 | 241,40 | 2,1 |
| Portugal | 267,36 | 267,36 | 0,0 |
| Romenia | 234,07 | 233,54 | 0,2 |
| Eslovénia | 244,60 | 240,44 | 1,7 |
| Eslováquia | 239,65 | 236,17 | 1,5 |
| Finlândia | 224,23 | 224,55 | -0,1 |
| Suécia | 225,49 | 224,28 | 0,5 |
| U.E. | 237,68 | 236,97 | 0,3 |

Nota:

As carcaças dos suínos são divididas em classes de acordo com o teor estimado de carne magra em percentagem de peso da carcaça e classificadas em conformidade (Grelha de Classificação SEUROP):

Classe S (Superior) - 60% ou mais

Classe E (Excelente) - 55% ou mais, mas menos de 60%

Preços de Mercado do Porco classe E na UE

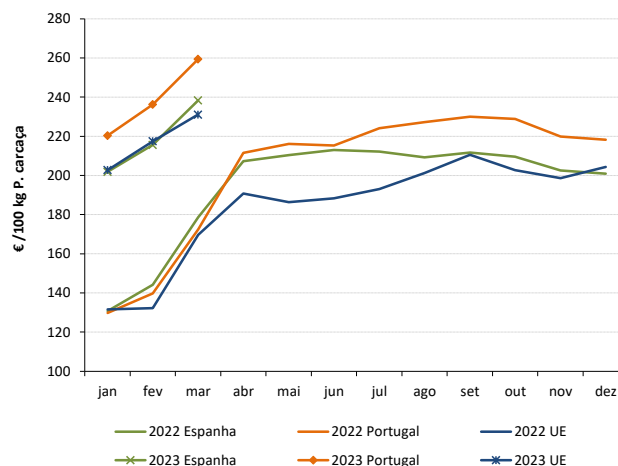

PORCO CLASSE S (€ / 100 kg Peso carcaça)

| | | | |
|-----------------|--------|--------|------|
| Bélgica | 233,97 | 233,94 | 0,0 |
| República Checa | 237,85 | 237,35 | 0,2 |
| Dinamarca | 201,86 | 198,51 | 1,7 |
| Alemanha | 246,99 | 246,46 | 0,2 |
| Estónia | 220,81 | 220,15 | 0,3 |
| Grécia | | | |
| Espanha | 258,72 | 260,13 | -0,5 |
| França | 253,00 | 254,00 | -0,4 |
| Croácia | 228,00 | 232,00 | -1,7 |
| Irlanda | 220,02 | 219,80 | 0,1 |
| Letónia | 249,17 | 246,04 | 1,3 |
| Lituânia | 234,02 | 232,35 | 0,7 |
| Luxemburgo | 244,55 | 244,40 | 0,1 |
| Hungria | 244,41 | 246,39 | -0,8 |
| Malta | | | |
| Países Baixos | 215,05 | 214,87 | 0,1 |
| Áustria | 259,18 | 258,41 | 0,3 |
| Polónia | 248,26 | 243,30 | 2,0 |
| Portugal | 266,74 | 266,74 | 0,0 |
| Romenia | 235,59 | 235,07 | 0,2 |
| Eslovénia | 264,00 | 263,04 | 0,4 |
| Eslováquia | 235,23 | 236,46 | -0,5 |
| Finlândia | 230,94 | 231,41 | -0,2 |
| Suécia | 227,16 | 228,08 | -0,4 |
| U.E. | 243,91 | 243,77 | 0,1 |

Preços de Mercado do Porco classe S na UE

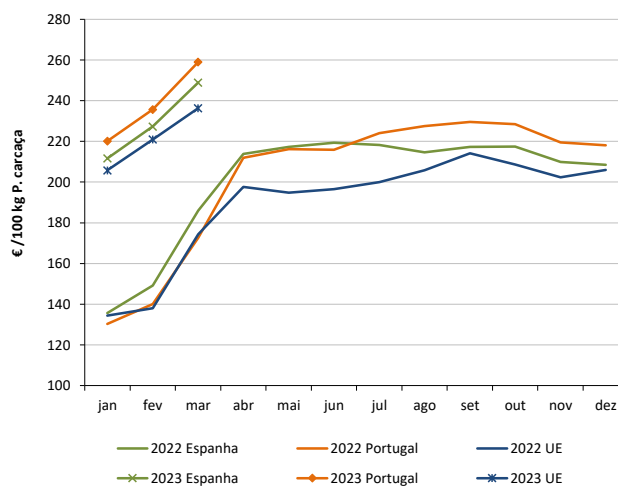

LEITÕES de cerca de 25 kg (€ / Unidade)

| | | | |
|-----------------|--------|--------|------|
| Bélgica | 92,00 | 92,00 | 0,0 |
| República Checa | 85,63 | | |
| Dinamarca | 66,03 | 64,29 | 2,7 |
| Alemanha | 87,20 | 87,60 | -0,5 |
| Estónia | | | |
| Espanha | 100,73 | 100,73 | 0,0 |
| França | 67,00 | 66,25 | 1,1 |
| Croácia | 96,00 | 96,00 | 0,0 |
| Itália | | 113,78 | |
| Letónia | | 69,51 | |
| Hungria | 108,17 | | |
| Países Baixos | 75,75 | 75,75 | 0,0 |
| Portugal | 88,00 | 88,00 | 0,0 |
| Finlândia | 53,34 | 52,93 | 0,8 |
| Suécia | 86,32 | 87,33 | -1,1 |
| U.E. | 87,46 | 87,40 | 0,1 |

Preços de Mercado dos Leitões de 25 kg na UE

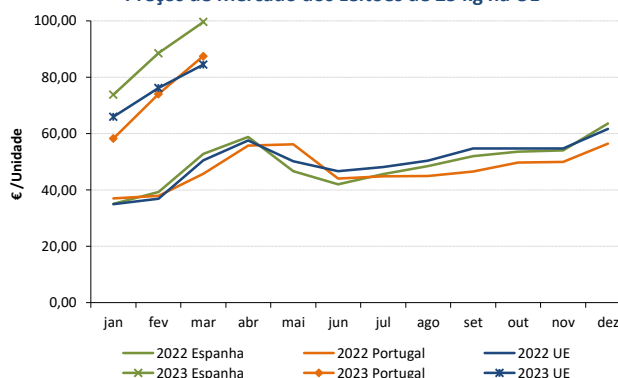

Fonte: Comissão Europeia - Regulamento de Execução (UE) 2017/1185

Suínos

17-04 a 23-04-2023

ÍNDICE DE PREÇOS DE PRODUTOS AGRÍCOLAS NO PRODUTOR (Base 2015)

(Continente)

| | fevereiro 2023 | janeiro 2023 | fevereiro 2022 | Var. % Mês anterior | Var. % Mês homólogo ano anterior |
|---------------|-------------------|-----------------|-------------------|------------------------|--|
| Suínos | 156,65 | 147,51 | 92,82 | 6,2 | 68,8 |

FONTE: INE

ÍNDICE HARMONIZADO DE PREÇOS NO CONSUMIDOR (Base 2015)

(Portugal)

| | março 2023 | fevereiro 2023 | março 2022 | Var. % Mês anterior | Var. % Mês homólogo ano anterior |
|-----------------------|---------------|-------------------|---------------|------------------------|--|
| Carne de Suíno | 151,57 | 144,91 | 120,81 | 4,6 | 25,5 |

Fonte: Eurostat

ABATES APROVADOS PARA CONSUMO - janeiro a fevereiro

(Portugal)

| | Cabeças | | tonelada | | Variação % período homólogo ano anterior | |
|--------------------------|---------|---------|----------|----------|---|----------|
| | 2023 | 2022 | 2023 | 2022 | Cabeças | tonelada |
| Leitões | 157 060 | 161 692 | 1 097,2 | 1 121,0 | -2,9 | -2,1 |
| Porcos de Engorda | 622 331 | 655 809 | 53 477,1 | 56 117,7 | -5,1 | -4,7 |
| Reprodutores | 7 809 | 6 027 | 1 150,1 | 937,9 | 29,6 | 22,6 |
| TOTAL | 787 200 | 823 528 | 55 724,3 | 58 176,6 | -4,4 | -4,2 |

FONTE: INE (dados provisórios)

Total de Suínos - Abates aprovados para consumo

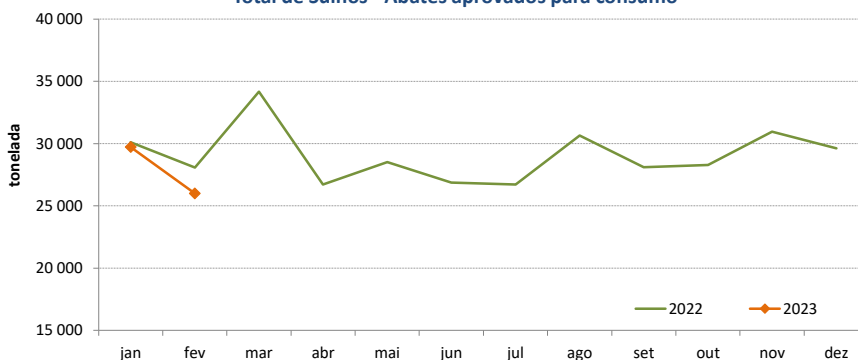

Porcos de Engorda - Abates aprovados para consumo

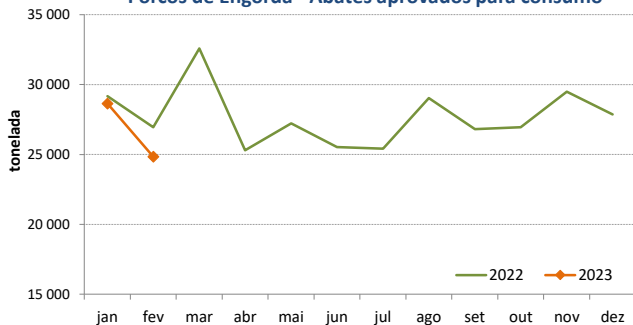

Leitões - Abates aprovados para consumo

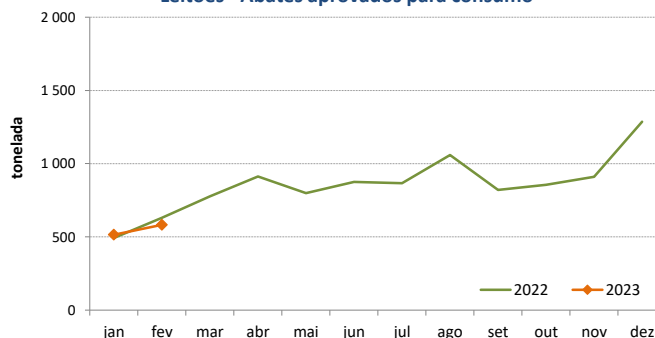

Suínos

17-04 a 23-04-2023

COMÉRCIO INTERNACIONAL - janeiro a fevereiro

| PRODUTO | ENTRADAS | | SAÍDAS | | Variação 2023/2022 % | |
|----------------------------|----------------|----------------|---------------|---------------|----------------------|-------------|
| | 2023 | 2022 | 2023 | 2022 | ENTRADAS | SAÍDAS |
| Cabeças | | | | | | |
| Outros Suínos Vivos <50 kg | 13 277 | 16 405 | 26 441 | 23 117 | -19,1 | 14,4 |
| Outros Suínos Vivos >50 kg | 165 200 | 113 958 | 69 863 | 58 761 | 45,0 | 18,9 |
| Suínos Rep. Raça Pura | | 11 | 453 | 1 410 | | -67,9 |
| TOTAL | 178 477 | 130 374 | 96 757 | 83 288 | 36,9 | 16,2 |
| tonelada | | | | | | |
| Carne Congelada | 4 236 | 4 227 | 3 802 | 2 658 | 0,2 | 43,0 |
| Carne Fresca/Refrigerada | 11 413 | 11 631 | 2 468 | 2 050 | -1,9 | 20,4 |
| Outros Suínos Vivos <50 kg | 148 | 181 | 489 | 426 | -18,5 | 14,9 |
| Outros Suínos Vivos >50 kg | 17 514 | 11 978 | 7 757 | 6 997 | 46,2 | 10,9 |
| Suínos Rep. Raça Pura | | 1 | 95 | 228 | | -58,6 |
| Miudezas | 252 | 258 | 1 477 | 1 684 | -2,4 | -12,3 |
| TOTAL | 33 563 | 28 276 | 16 087 | 14 043 | 18,7 | 14,6 |
| 1 000 € | | | | | | |
| Carne Congelada | 14 327 | 10 920 | 9 134 | 5 612 | 31,2 | 62,8 |
| Carne Fresca/Refrigerada | 41 072 | 32 894 | 6 588 | 4 604 | 24,9 | 43,1 |
| Outros Suínos Vivos <50 kg | 468 | 473 | 1 787 | 1 039 | -1,0 | 72,0 |
| Outros Suínos Vivos >50 kg | 28 423 | 12 977 | 15 687 | 9 968 | 119,0 | 57,4 |
| Suínos Rep. Raça Pura | | 27 | 204 | 203 | | 0,5 |
| Miudezas | 621 | 526 | 1 988 | 1 586 | 18,1 | 25,4 |
| TOTAL | 84 911 | 57 815 | 35 388 | 23 012 | 46,9 | 53,8 |

Nota: estão incluídos os animais vivos e a carne das espécies suínas domésticas e não domésticas (por exemplo os javalis)

FONTE: INE (dados preliminares)

O conhecimento do mercado é a chave do sucesso!



O SIMA disponibiliza informação essencial para os empresários agrícolas e outros agentes tomarem as melhores decisões

Para consulta de preços de produtos agrícolas consultar o site: regsima.gpp.pt/regsima/consulta/

Coordenação Central

Gabinete de Planeamento, Políticas e Administração Geral
Direção de Serviços de Estatística
Divisão de Estatística

tel: 213 234 600

SISTEMA DE INFORMAÇÃO DE MERCADOS AGRÍCOLAS

e-mail: sima@gpp.pt
Praça do Comércio, 1149-010 Lisboa

As Newsletter do SIMA podem também ser consultadas no facebook em: <https://www.facebook.com/SIMA.Portugal>