

**Suínos**
**DESTAQUE SEMANAL**

Na semana em análise as cotações médias nacionais dos porcos classe E e classe S mantiveram-se estáveis em relação à semana anterior, após 12 semanas consecutivas de subida. Redução da cotação média nacional dos leitões de <12 kg (-14 cêntimos / kg) e estabilidade da dos leitões de 19-25 kg. Os porcos classe E e classe S apenas registaram um acréscimo das cotações mín. no Alentejo (+1 cêntimo / kg), na Beira Litoral e na Beira Interior (+3 cêntimos / kg). Os leitões de <12 kg sofreram uma redução na Beira Litoral (-17 cêntimos / kg) e no Ribatejo e Oeste (-42 cêntimos / kg) e registaram uma subida no Alentejo (+55 cêntimos / kg).

**COTAÇÕES MÉDIAS NACIONAIS - SEMANAIS**

PRODUTO	Unidade de Comercialização	Estádio de Comercialização	MÉDIA DA SEMANA	Variação Percentual		
				Semana anterior	Semana homóloga do ano anterior	Semana homóloga do Triénio 2020-2022
<b>Porco classe E (57%*)</b>	€/ kg P.C.	Entrada Matadouro	<b>2,67</b>	0,0	24,1	32,3
<b>Porco classe S</b>	€/ kg P.C.	Entrada Matadouro	<b>2,67</b>	0,0	23,5	31,2
<b>Leitão até 12 kg</b>	€/ kg P.V.	Saída Produção	<b>4,67</b>	-2,8	23,1	28,6
<b>Leitão 19 a 25 kg</b>	€/ kg P.V.	Saída Produção	<b>4,40</b>	0,0	54,4	35,8

Nota: 1)\* Carne magra em % de peso da carcaça (ver nota na página 4)

2) kg P.C. - kg de Peso carcaça; kg P.V. - kg de Peso vivo

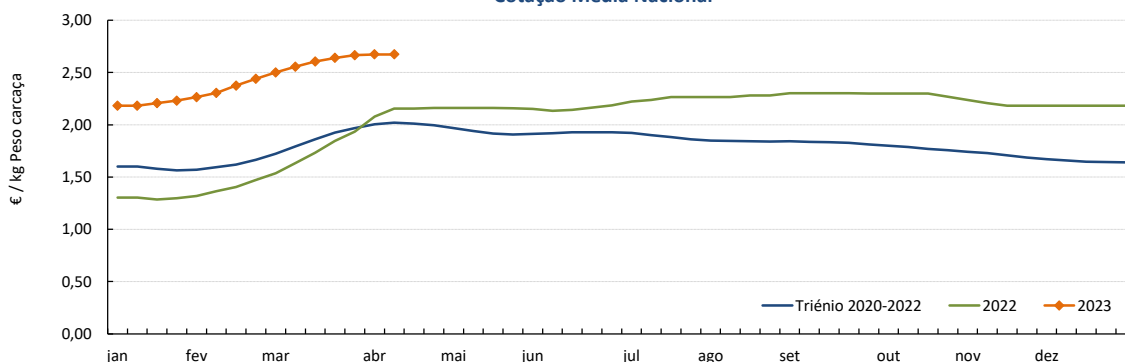
**Gráficos de cotações mais frequentes**
**PORCO Classe E (57 %)**  
Cotação Média Nacional

Fonte: SIMA

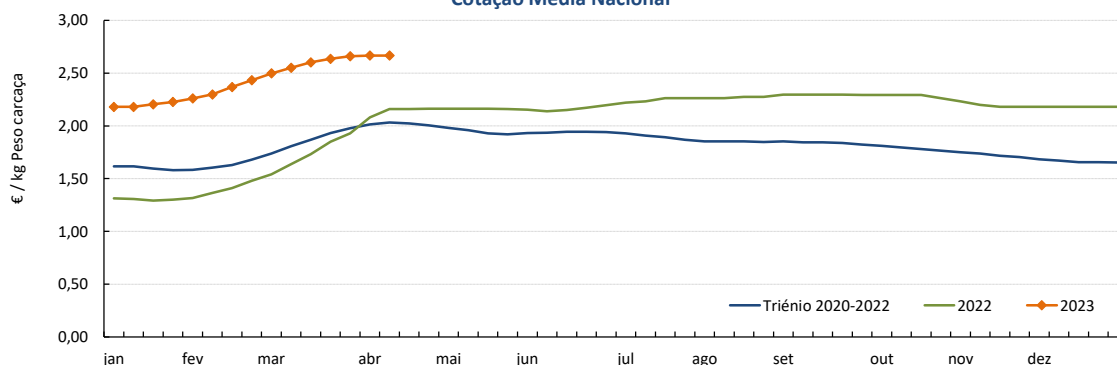
**PORCO Classe S**  
Cotação Média Nacional

Fonte: SIMA

## Suínos

10-04 a 16-04-2023

### Gráficos de cotações mais frequentes

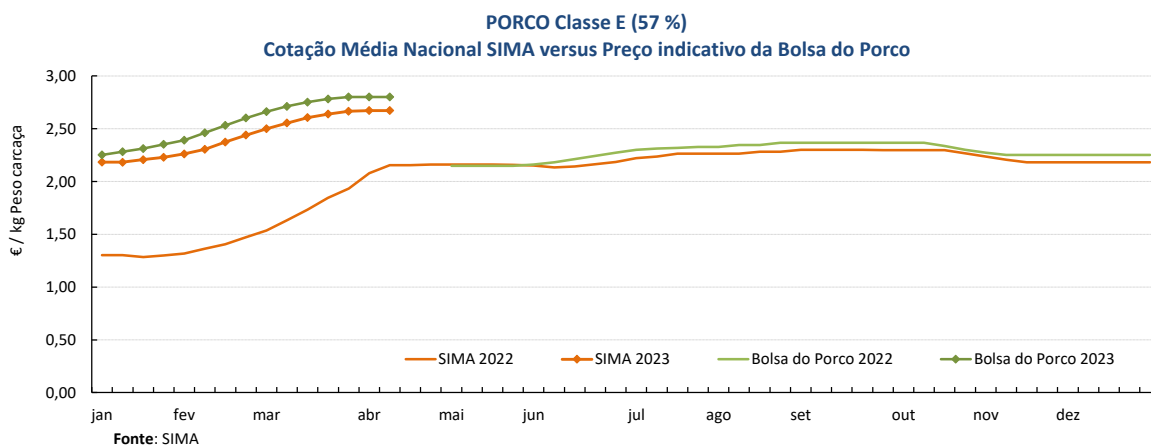
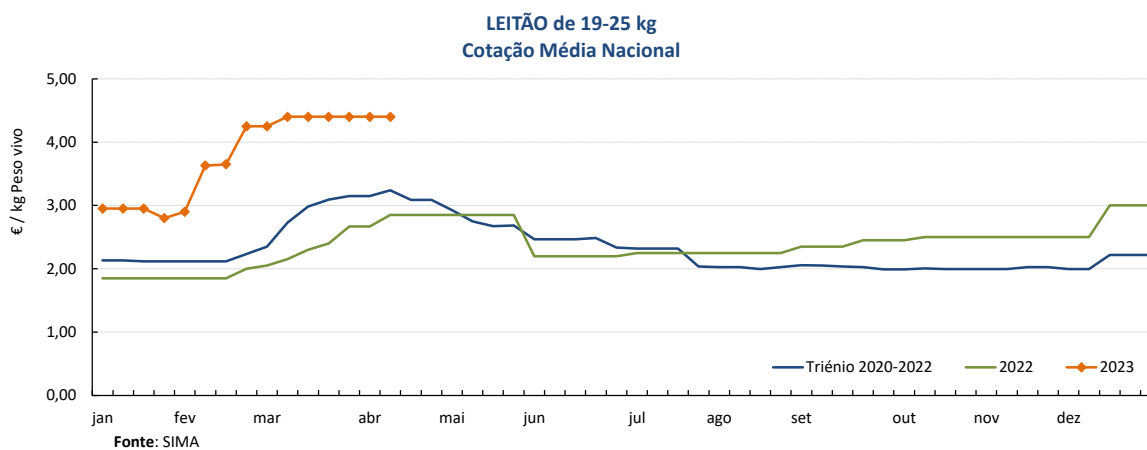
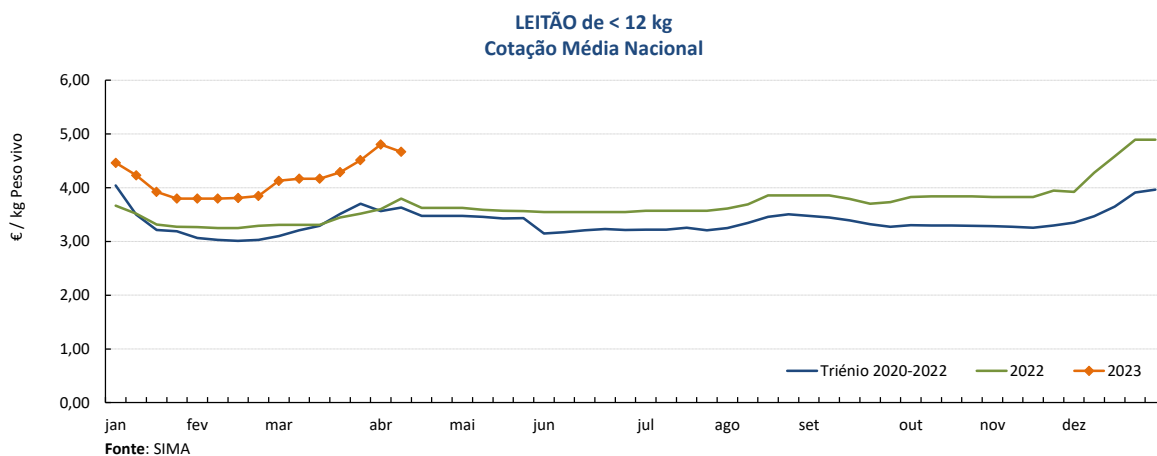

## Suínos

10-04 a 16-04-2023

### Cotações em Bolsas / Mercados UE

#### 1. PORTUGAL - BOLSA DO PORCO (MONTIJO)

PRODUTO	Unidade de Comercialização	Unidade de Comercialização	Preço indicativo (€)				Variação Semana Anterior (€/kg)
			23/03/2023	30/03/2023	06/04/2023	13/04/2023	
Porco classe E - 57% de músculo (à entrada do matadouro)	€/kg	Peso carcaça	2,782	2,802	2,802	<b>2,802</b>	0,000

Nota: A partir da Sessão 1 de 2017 a Bolsa do Porco passou a apresentar apenas a variação em relação à semana anterior e na Sessão 18 de 2022 voltou a fixar semanalmente um preço indicativo não vinculativo

#### 2. ESPANHA

##### 2.1. LÉRIDA - BOLSA

PRODUTO	Unidade de Comercialização	Cotação (€)		Variação Semana Anterior (€/kg)	Variação Semana Anterior (%)	
		05/04/2023	13/04/2023			
Porco Acabado de Lérida "Normal"	€/kg	Peso vivo	2,025	<b>2,025</b>	0,000	0,0
Porco Acabado de Lérida "Normal"	€/kg	Peso carcaça	2,664	<b>2,664</b>	0,000	
Leitão (20 kg)	€/Unidade		91,00	<b>91,00</b>	0,000	0,0

##### 2.2. MADRID - BOLSA

PRODUTO	Unidade de Comercialização	Cotação (€)		Variação Semana Anterior (€/kg-Unidade)	Variação Semana Anterior (%)	
		03/04/2023	10/04/2023			
Porco "Normal"	€/kg	Peso vivo	2,013	<b>2,013</b>	0,000	0,0
Porco Carcaça classe E	€/kg	Peso carcaça	2,783	<b>2,783</b>	0,000	0,0
Leitão "selecto"	€/Unidade		111,00	<b>111,00</b>	0,000	0,0

#### 3. FRANÇA - BRETANHA

PRODUTO	Unidade de Comercialização	Cotação (€)		Variação Semana Anterior (€/kg)	Variação Semana Anterior (%)	
		06/04/2023	13/04/2023			
Porco 56 TMP * (80-102 kg)	€/kg	Peso carcaça	2,379	<b>2,369</b>	-0,010	-0,4
Porco de reforma	€/kg	Peso carcaça	1,601	<b>1,625</b>	0,024	1,5

\* Taxa de músculo das peças

#### 4. DINAMARCA

PRODUTO	Unidade de Comercialização	Cotação em DKK		Cotação em €		Variação Semana Anterior (%)	
		sem 15/2023	sem 16/2023	sem 15/2023	sem 16/2023		
Porco +60 % carne - 68,0-92,9 kg	kg	Peso carcaça	13,30	<b>13,50</b>	1,79	<b>1,81</b>	1,5

#### 5. PAÍSES BAIXOS - BOLSA

PRODUTO	Unidade de Comercialização	Cotação (€)		Variação Semana Anterior (€/kg)	Variação Semana Anterior (%)	
		sem 14/2023	sem 15/2023			
Porco 56 % carne	€/kg	Peso carcaça	2,24	<b>2,24</b>	0,000	0,0
Leitão	€/Unidade		77,00	<b>77,00</b>	-	0,0

#### 6. ALEMANHA

PRODUTO	Unidade de Comercialização	Cotação (€)		Variação Semana Anterior (€/kg)	Variação Semana Anterior (%)	
		05/04/2023	12/03/2023			
Porco 56 % carne	€/kg	Peso carcaça	2,33	<b>2,33</b>	0,000	0,0

## Suínos

10-04 a 16-04-2023

### PREÇOS MÉDIOS DE MERCADO NA UNIÃO EUROPEIA

#### PORCO CLASSE E (€ / 100 kg Peso carcaça)

PAÍSES	SEMANA DE	SEMANA DE	VAR %
	03/04 a 09/04/23	27/03 a 02/04/23	
Bélgica	223,10	223,85	-0,3
Bulgária	276,16	268,53	2,8
República Checa	232,49	230,53	0,8
Dinamarca	188,85	188,86	0,0
Alemanha	243,03	242,88	0,1
Estónia	213,89	215,53	-0,8
Grécia			
Espanha	249,83	245,33	1,8
França	247,00	246,00	0,4
Croácia	236,00	240,00	-1,7
Irlanda		219,19	
Chipre	241,61	241,40	0,1
Letónia	252,24	253,72	-0,6
Lituânia	240,48	235,56	2,1
Luxemburgo	236,77	236,29	0,2
Hungria	242,20	241,99	0,1
Malta		225,28	
Países Baixos	213,73	213,76	0,0
Áustria	247,47	247,52	0,0
Polónia	241,40	241,71	-0,1
Portugal	267,36	266,53	0,3
Romenia	233,54	231,74	0,8
Eslovénia	240,44	244,72	-1,7
Eslováquia	236,17	239,54	-1,4
Finlândia	224,55	225,40	-0,4
Suécia	224,28	224,92	-0,3
U.E.	236,82	236,14	0,3

Nota:

As carcaças dos suínos são divididas em classes de acordo com o teor estimado de carne magra em percentagem de peso da carcaça e classificadas em conformidade (Grelha de Classificação SEUROP):

Classe S (Superior) - 60% ou mais

Classe E (Excelente) - 55% ou mais, mas menos de 60%

#### Preços de Mercado do Porco classe E na UE

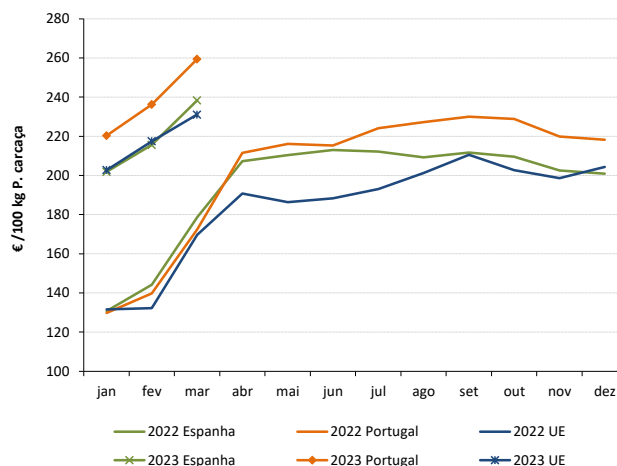

#### PORCO CLASSE S (€ / 100 kg Peso carcaça)

Bélgica	233,94	233,68	0,1
República Checa	237,35	235,66	0,7
Dinamarca	194,75	194,77	0,0
Alemanha	246,46	246,57	0,0
Estónia	220,15	221,82	-0,8
Grécia			
Espanha	260,13	251,58	3,4
França	254,00	254,00	0,0
Croácia	232,00	237,00	-2,1
Irlanda		219,27	
Letónia	246,04	240,47	2,3
Lituânia	232,35	225,20	3,2
Luxemburgo	244,40	244,02	0,2
Hungria	246,39	246,21	0,1
Malta		226,43	
Países Baixos	214,87	214,90	0,0
Áustria	258,41	258,92	-0,2
Polónia	243,30	243,78	-0,2
Portugal	266,74	266,04	0,3
Romenia	235,07	233,49	0,7
Eslovénia	263,04	265,10	-0,8
Eslováquia	236,46	237,04	-0,2
Finlândia	231,41	231,37	0,0
Suécia	228,08	228,03	0,0
U.E.	243,43	240,96	1,0

#### Preços de Mercado do Porco classe S na UE

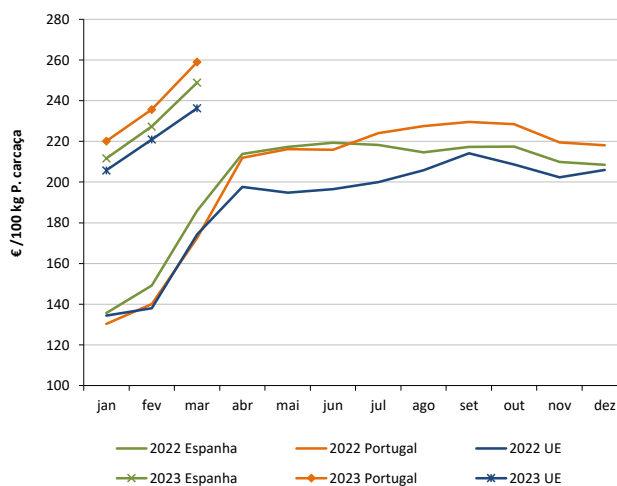

#### LEITÕES de cerca de 25 kg (€ / Unidade)

Bélgica	92,00	92,00	0,0
República Checa			
Dinamarca	63,08	63,09	0,0
Alemanha	87,60	87,40	0,2
Estónia			
Espanha	100,73	100,73	0,0
França	66,25	66,75	-0,7
Croácia	96,00	93,60	2,6
Itália	113,78	113,78	0,0
Letónia	69,51	69,51	
Hungria		109,93	
Países Baixos	75,75	75,75	0,0
Portugal	88,00	88,00	0,0
Finlândia	52,93	51,68	2,4
Suécia	87,33	86,58	0,9
U.E.	87,26	87,02	0,3

#### Preços de Mercado dos Leitões de 25 kg na UE

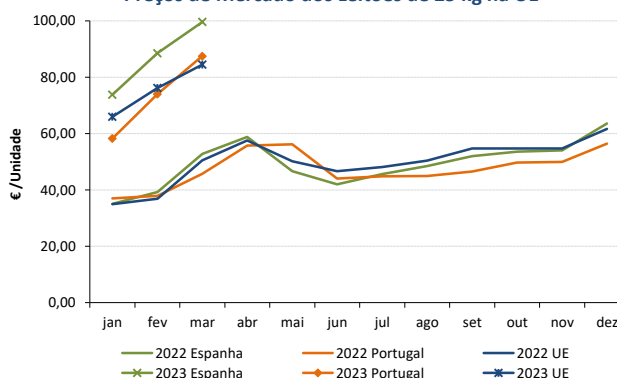

Fonte: Comissão Europeia - Regulamento de Execução (UE) 2017/1185

## Suínos

10-04 a 16-04-2023

### ÍNDICE DE PREÇOS DE PRODUTOS AGRÍCOLAS NO PRODUTOR (Base 2015)

(Continente)

	fevereiro 2023	janeiro 2023	fevereiro 2022	Var. % Mês anterior	Var. % Mês homólogo ano anterior
<b>Suínos</b>	156,65	147,51	92,82	6,2	68,8

FONTE: INE

### ÍNDICE HARMONIZADO DE PREÇOS NO CONSUMIDOR (Base 2015)

(Portugal)

	fevereiro 2023	janeiro 2023	fevereiro 2022	Var. % Mês anterior	Var. % Mês homólogo ano anterior
<b>Carne de Suíno</b>	144,91	143,44	114,97	1,0	26,0

Fonte: Eurostat

### ABATES APROVADOS PARA CONSUMO - janeiro a fevereiro

(Portugal)

	Cabeças		tonelada		Variação % período homólogo ano anterior	
	2023	2022	2023	2022	Cabeças	tonelada
<b>Leitões</b>	157 060	161 692	1 097,2	1 121,0	-2,9	-2,1
<b>Porcos de Engorda</b>	622 331	655 809	53 477,1	56 117,7	-5,1	-4,7
<b>Reprodutores</b>	7 809	6 027	1 150,1	937,9	29,6	22,6
<b>TOTAL</b>	787 200	823 528	55 724,3	58 176,6	-4,4	-4,2

FONTE: INE (dados provisórios)

Total de Suínos - Abates aprovados para consumo

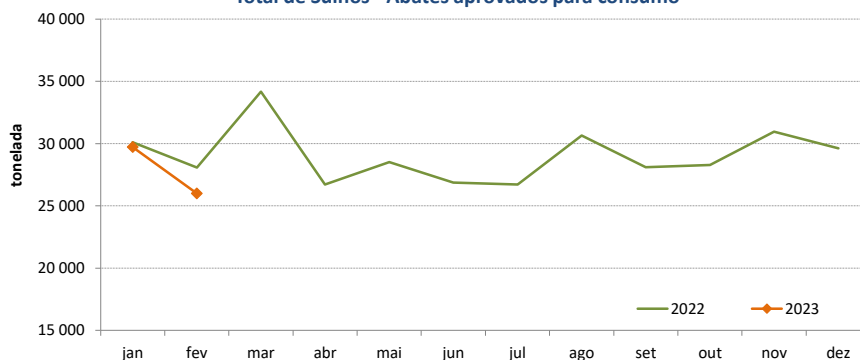

Porcos de Engorda - Abates aprovados para consumo

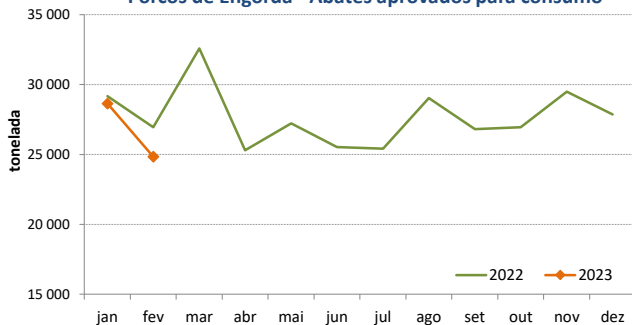

Leitões - Abates aprovados para consumo

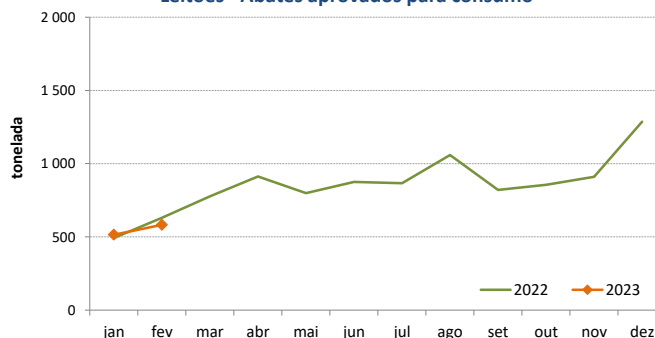

**Suínos**

10-04 a 16-04-2023

**COMÉRCIO INTERNACIONAL - janeiro a fevereiro**

PRODUTO	ENTRADAS		SAÍDAS		Variação 2023/2022 %	
	2023	2022	2023	2022	ENTRADAS	SAÍDAS
<b>Cabeças</b>						
Outros Suínos Vivos <50 kg	13 277	16 405	26 441	23 117	-19,1	14,4
Outros Suínos Vivos >50 kg	165 200	113 958	69 863	58 761	45,0	18,9
Suínos Rep. Raça Pura		11	453	1 410		-67,9
<b>TOTAL</b>	<b>178 477</b>	<b>130 374</b>	<b>96 757</b>	<b>83 288</b>	<b>36,9</b>	<b>16,2</b>
<b>tonelada</b>						
Carne Congelada	4 236	4 227	3 802	2 658	0,2	43,0
Carne Fresca/Refrigerada	11 413	11 631	2 468	2 050	-1,9	20,4
Outros Suínos Vivos <50 kg	148	181	489	426	-18,5	14,9
Outros Suínos Vivos >50 kg	17 514	11 978	7 757	6 997	46,2	10,9
Suínos Rep. Raça Pura		1	95	228		-58,6
Miudezas	252	258	1 477	1 684	-2,4	-12,3
<b>TOTAL</b>	<b>33 563</b>	<b>28 276</b>	<b>16 087</b>	<b>14 043</b>	<b>18,7</b>	<b>14,6</b>
<b>1 000 €</b>						
Carne Congelada	14 327	10 920	9 134	5 612	31,2	62,8
Carne Fresca/Refrigerada	41 072	32 894	6 588	4 604	24,9	43,1
Outros Suínos Vivos <50 kg	468	473	1 787	1 039	-1,0	72,0
Outros Suínos Vivos >50 kg	28 423	12 977	15 687	9 968	119,0	57,4
Suínos Rep. Raça Pura		27	204	203		0,5
Miudezas	621	526	1 988	1 586	18,1	25,4
<b>TOTAL</b>	<b>84 911</b>	<b>57 815</b>	<b>35 388</b>	<b>23 012</b>	<b>46,9</b>	<b>53,8</b>

Nota: estão incluídos os animais vivos e a carne das espécies suínas domésticas e não domésticas (por exemplo os javalis)

FONTE: INE (dados preliminares)

O conhecimento do mercado é a chave do sucesso!



O SIMA disponibiliza informação essencial para os empresários agrícolas e outros agentes tomarem as melhores decisões

Para consulta de preços de produtos agrícolas consultar o site: [regsima.gpp.pt/regsima/consulta/](https://regsima.gpp.pt/regsima/consulta/)

Coordenação Central  
Gabinete de Planeamento, Políticas e Administração Geral  
Direção de Serviços de Estatística  
Divisão de Estatística

tel: 213 234 600

SISTEMA DE INFORMAÇÃO DE MERCADOS AGRÍCOLAS  
e-mail: [sima@gpp.pt](mailto:sima@gpp.pt)  
Praça do Comércio, 1149-010 Lisboa

As Newsletters do SIMA podem também ser consultadas no facebook em: <https://www.facebook.com/SIMA.Portugal>