

Suínos

CONJUNTURA SEMANAL

Na semana em análise a cotação média nacional do porco classe S voltou a subir em relação à semana anterior (+1 cêntimo / kg), pela 12ª semana consecutiva, enquanto o porco classe E se manteve estável. No que se refere aos leitões, os de <12 kg apresentaram um aumento (+30 cêntimos / kg) e os de 19-25 kg mantiveram-se estáveis.

Na Europa esta semana os preços dos porcos de engorda mantiveram-se estáveis em Espanha, Países Baixos e Portugal. Em França deu-se um pequeno decréscimo e na Dinamarca uma subida, o que poderá estar relacionado com uma melhoria das exportações, já que se trata do país europeu mais competitivo internacionalmente.

No Entre Douro e Minho a oferta e a procura de suínos para abate foram médias. Subida das cotações dos porcos classe E e classe S (+2 cêntimos / kg).

Na Beira Litoral a oferta e a procura de suínos para abate foram médias. A procura de leitão está muito animada, o que se deve sobretudo à escassez da oferta, já que há muitos animais a ser canalizados para engorda, face aos preços atuais. As cotações dos porcos classe E e classe S subiram ligeiramente (+1 cêntimo / kg), o mesmo acontecendo aos leitões de <12 kg (25 cêntimos / kg).

Na Beira Interior a oferta e a procura de suínos para abate foram médias. As cotações dos porcos classe E e classe S registaram um acréscimo (+1 cêntimo / kg).

No Ribatejo e Oeste a oferta e a procura de suínos para abate foram médias. Aumento da procura de leitão para assar. Subida das cotações mín. e máx. dos porcos classe E e classe S (+2 cêntimos / kg). Aumento dos leitões de <12 kg (+42 cêntimos / kg).

No Alentejo a oferta de suínos para abate foi relativamente fraca e a procura foi animada. Acréscimo das cotações dos porcos classe E e classe S (+2 cêntimos / kg). Manutenção generalizada das cotações dos leitões, de <12 kg e de 19-25 kg.

No Algarve deu-se uma subida das cotações das porcas de refugio (+65 cêntimos / kg) e dos leitões de <12 kg (+92 cêntimos / kg).

COTAÇÕES MÉDIAS NACIONAIS - SEMANAIS

PRODUTO	Unidade de Comercialização	Estádio de Comercialização	MÉDIA DA SEMANA	Variação Percentual		
				Semana anterior	Semana homóloga do ano anterior	Semana homóloga do Triénio 2020-2022
Porco classe E (57%*)	€/ kg P.C.	Entrada Matadouro	2,67	0,3	28,7	33,3
Porco classe S	€/ kg P.C.	Entrada Matadouro	2,67	0,3	28,2	32,5
Leitão até 12 kg	€/ kg P.V.	Saída Produção	4,81	6,5	33,4	34,7
Leitão 19 a 25 kg	€/ kg P.V.	Saída Produção	4,40	0,0	64,8	39,7

Nota: 1)* Carne magra em % de peso da carcaça (ver nota na página 4)

2) kg P.C. - kg de Peso carcaça; kg P.V. - kg de Peso vivo

Gráficos de cotações mais frequentes

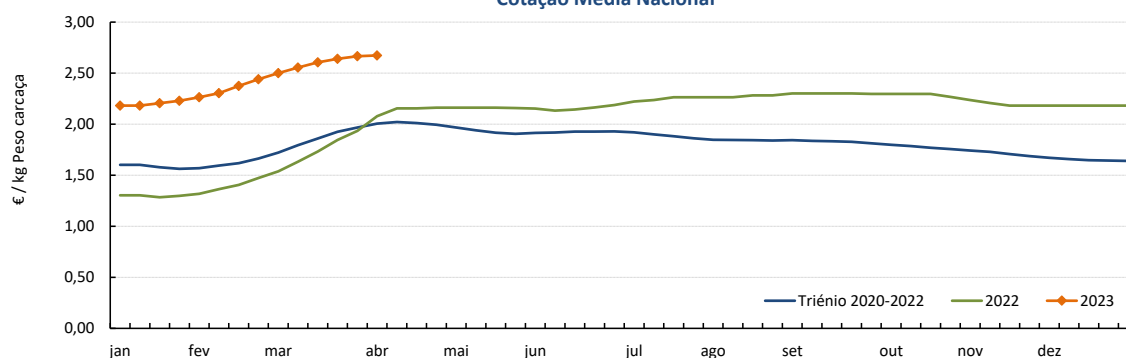
 PORCO Classe E (57%)
 Cotação Média Nacional

Fonte: SIMA

Suíños

03-04 a 09-04-2023

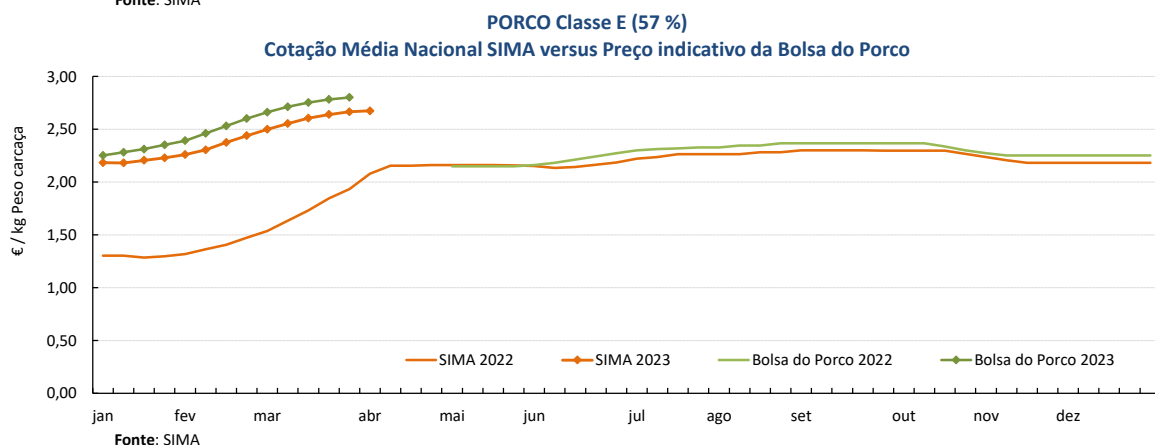
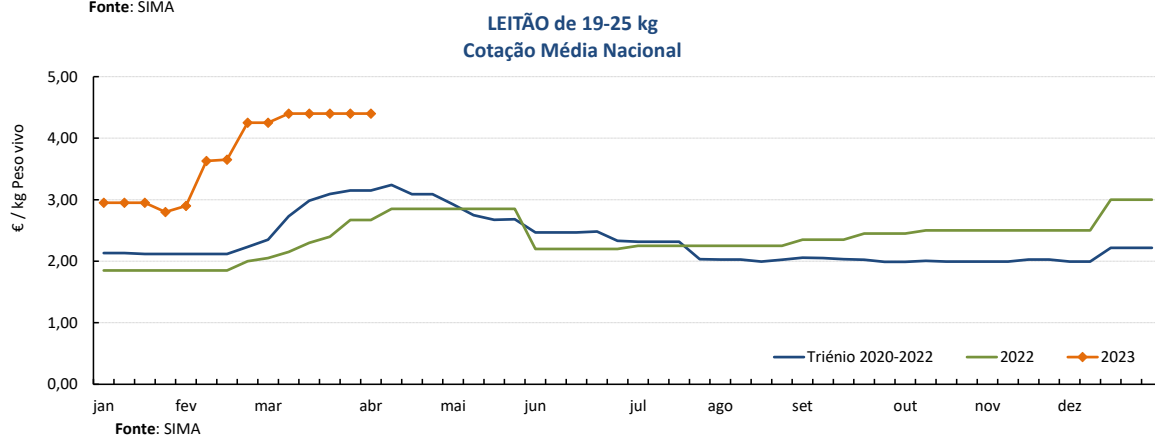
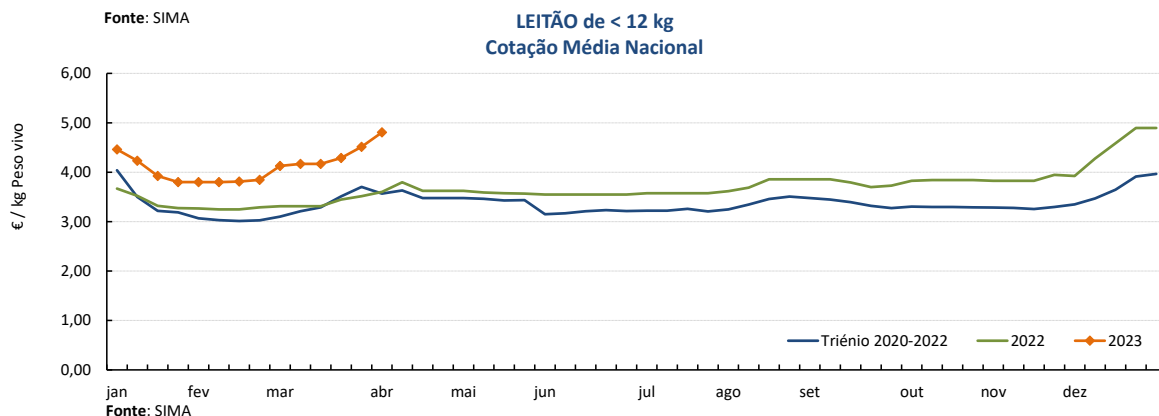
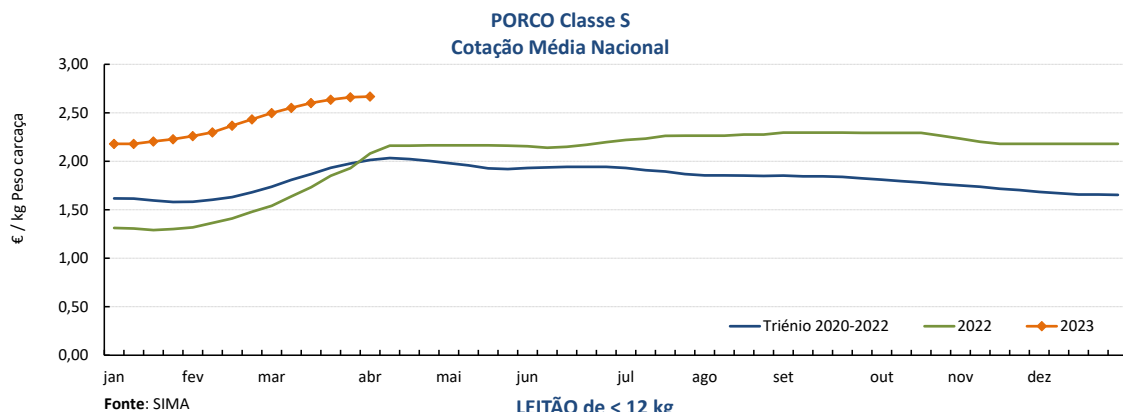

COTAÇÕES MÉDIAS NACIONAIS - MENSAIS

Produto	Unidade de Comercialização	Estádio de Comercialização	março 2023	VARIACÃO PERCENTUAL		
				fevereiro 2023	março 2022	março do Triénio 2020-2022
Porco classe E (57%*)	€/ kg P.C.	Entrada Matadouro	2,59	10,5	34,1	31,8
Porco classe S	€/ kg P.C.	Entrada Matadouro	2,59	10,6	34,3	31,0
Leitão até 12 kg	€/ kg P.V.	Saída Produção	4,25	11,5	21,0	14,9
Leitão 19 a 25 kg	€/ kg P.V.	Saída Produção	4,37	21,1	63,7	38,7

Nota: kg P.C. - kg de Peso carcaça; kg P.V. - kg de Peso vivo

Suínos

03-04 a 09-04-2023

Cotações em Bolsas / Mercados UE
1. PORTUGAL - BOLSA DO PORCO (MONTIJO)

PRODUTO	Unidade de Comercialização	Unidade de Comercialização	Preço indicativo (€)				Variação Semana Anterior (€/kg)
			16/03/2023	23/03/2023	30/03/2023	06/04/2023	
Porco classe E - 57% de músculo (à entrada do matadouro)	€/kg	Peso carcaça	2,752	2,782	2,802	2,802	0,000

Nota: A partir da Sessão 1 de 2017 a Bolsa do Porco passou a apresentar apenas a variação em relação à semana anterior e na Sessão 18 de 2022 voltou a fixar semanalmente um preço indicativo não vinculativo

2. ESPANHA
2.1. LÉRIDA - BOLSA

PRODUTO	Unidade de Comercialização	Cotação (€)		Variação Semana Anterior (€/kg)	Variação Semana Anterior (%)	
		30/03/2023	05/04/2023			
Porco Acabado de Lérida "Normal"	€/kg	Peso vivo	2,025	2,025	0,000	0,0
Porco Acabado de Lérida "Normal"	€/kg	Peso carcaça	2,664	2,664	0,000	
Leitão (20 kg)	€/Unidade		91,00	91,00	0,000	0,0

2.2. MADRID - BOLSA

PRODUTO	Unidade de Comercialização	Cotação (€)		Variação Semana Anterior (€/kg)	Variação Semana Anterior (%)	
		28/03/2023	03/04/2023			
Porco "Normal"	€/kg	Peso vivo	2,003	2,013	0,010	0,5
Porco "Normal"	€/kg	Peso carcaça	2,700	2,783	0,083	
Leitão de 16-18 kg	€/Unidade		111,00	111,00	0,000	0,0

3. FRANÇA - BRETANHA

PRODUTO	Unidade de Comercialização	Cotação (€)		Variação Semana Anterior (€/kg)	Variação Semana Anterior (%)	
		30/03/2023	06/04/2023			
Porco 56 TMP * (80-102 kg)	€/kg	Peso carcaça	2,380	2,379	-0,001	0,0
Porco de reforma	€/kg	Peso carcaça	1,597	1,601	0,004	0,3

* Taxa de músculo das peças

4. DINAMARCA

PRODUTO	Unidade de Comercialização	Cotação em DKK		Cotação em €		Variação Semana Anterior (%)	
		sem 14/2023	sem 15/2023	sem 14/2023	sem 15/2023		
Porco 61 % carne - 72,0-96,9 kg	kg	Peso carcaça	13,00	13,30	1,75	1,79	2,3

5. PAÍSES BAIXOS - BOLSA

PRODUTO	Unidade de Comercialização	Cotação (€)		Variação Semana Anterior (€/kg)	Variação Semana Anterior (%)	
		sem 13/2023	sem 14/2023			
Porco 56 % carne	€/kg	Peso carcaça	2,24	2,24	0,000	0,0
Leitão	€/Unidade		77,00	77,00	-	0,0

6. ALEMANHA

PRODUTO	Unidade de Comercialização	Cotação (€)		Variação Semana Anterior (€/kg)	Variação Semana Anterior (%)	
		22/03/2023	29/03/2023			
Porco 56 % carne	€/kg	Peso carcaça	2,33	2,33	0,000	0,0

Suíños

03-04 a 09-04-2023

PREÇOS MÉDIOS DE MERCADO NA UNIÃO EUROPEIA

PORCO CLASSE E (€ / 100 kg Peso carcaça)

PAÍSES	SEMANA DE	SEMANA DE	VAR %
	20/03 a 26/03/23	13/03 a 19/03/23	
Bélgica	218,22	218,40	-0,1
Bulgária	264,42	263,74	0,3
República Checa	227,92	226,15	0,8
Dinamarca	182,87	179,05	2,1
Alemanha	240,97	237,71	1,4
Estónia	212,84	214,22	-0,6
Grécia	0,00	255,97	
Espanha	243,85	239,36	1,9
França	243,00	250,00	-2,8
Croácia	233,00	231,00	0,9
Irlanda	213,35	213,01	0,2
Chipre	241,57	241,91	-0,1
Letónia	240,77	241,69	-0,4
Lituânia	229,98	227,02	1,3
Luxemburgo	232,51	232,30	0,1
Hungria	236,38	229,48	3,0
Malta	225,52	225,82	-0,1
Países Baixos	210,45	208,94	0,7
Áustria	243,50	242,15	0,6
Polónia	237,60	232,64	2,1
Portugal	263,96	260,51	1,3
Romenia	230,90	232,64	-0,8
Eslovénia	238,45	237,87	0,2
Eslováquia	235,72	232,17	1,5
Finlândia	223,98	223,52	0,2
Suécia	227,50	225,53	0,9
U.E.	233,13	230,83	1,0

Nota:

As carcaças dos suínos são divididas em classes de acordo com o teor estimado de carne magra em percentagem de peso da carcaça e classificadas em conformidade (Grelha de Classificação SEUROP):

Classe S (Superior) - 60% ou mais

Classe E (Excelente) - 55% ou mais, mas menos de 60%

Preços de Mercado do Porco classe E na UE

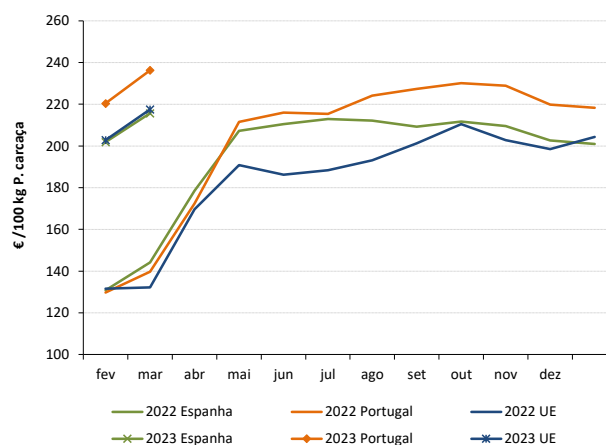

PORCO CLASSE S (€ / 100 kg Peso carcaça)

Bélgica	227,31	227,77	-0,2
República Checa	233,21	232,23	0,4
Dinamarca	189,05	185,09	2,1
Alemanha	244,76	241,21	1,5
Estónia	217,69	219,15	-0,7
Grécia	0,00	255,97	
Espanha	254,56	251,18	1,3
França	250,00	243,00	2,9
Croácia	232,00	227,00	2,2
Irlanda	213,40	213,31	0,0
Letónia	231,21	228,78	1,1
Lituânia	222,04	219,17	1,3
Luxemburgo	239,78	239,21	0,2
Hungria	239,16	232,74	2,8
Malta	226,65	226,25	0,2
Países Baixos	211,59	210,08	0,7
Áustria	254,96	253,88	0,4
Polónia	239,64	234,17	2,3
Portugal	263,51	260,12	1,3
Romenia	231,61	233,91	-1,0
Eslovénia	259,14	258,36	0,3
Eslováquia	230,86	221,47	4,2
Finlândia	230,49	229,87	0,3
Suécia	230,27	228,37	0,8
U.E.	239,24	235,77	1,5

Preços de Mercado do Porco classe S na UE

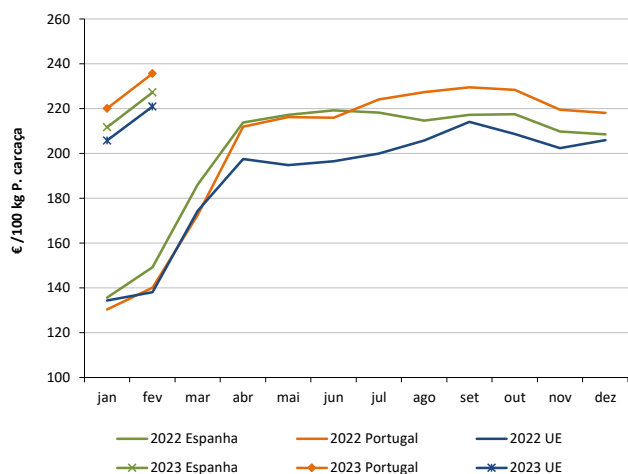

LEITÕES de cerca de 25 kg (€ / Unidade)

Bélgica	91,00	90,00	1,1
República Checa	0,00	0,00	
Dinamarca	59,48	58,56	1,6
Alemanha	84,80	84,70	0,1
Estónia	0,00	0,00	
Espanha	100,68	99,66	1,0
França	66,25	66,25	0,0
Croácia	93,60	80,20	16,7
Itália	111,38	109,50	1,7
Letónia	71,77	71,73	
Hungria	105,78	101,15	4,6
Países Baixos	74,00	74,00	0,0
Portugal	88,00	88,00	0,0
Finlândia	52,16	51,89	0,5
Suécia	85,25	86,00	-0,9
U.E.	85,62	84,82	0,9

Preços de Mercado dos Leitões de 25 kg na UE

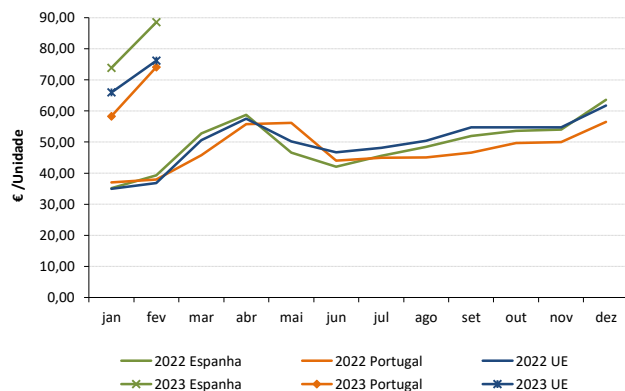

Fonte: Comissão Europeia - Regulamento de Execução (UE) 2017/1185

Suínos

03-04 a 09-04-2023

PEÇAS DE PORCO - PREÇOS MÉDIOS MENSAIS

Produto	Unidade de Comercialização	março 2023	Variação Percentual	
			fevereiro 2023	março 2022
Perna de Porco com osso	€ / kg	3,10	5,9	20,3
Pá de Porco com osso	€ / kg	2,83	4,6	19,9
Lombo de Porco (Lombada) com osso	€ / kg	3,40	9,3	21,2
Entremeada de Porco (Barriga)	€ / kg	4,07	5,2	17,5

Fonte: APIC (no âmbito do REGULAMENTO DE EXECUÇÃO (UE) 2019/1746 DA COMISSÃO EUROPEIA relativo à Transparência de Mercado - Artigo 11, Anexo I, nº 6)
APIC - Associação Portuguesa dos Industriais de Carne

Perna de Porco
Preço médio mensal (€/kg)

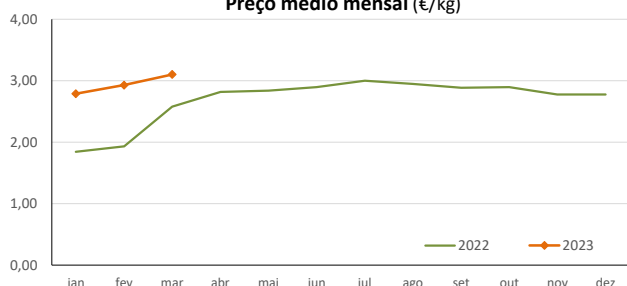

Pá de Porco
Preço médio mensal (€/kg)

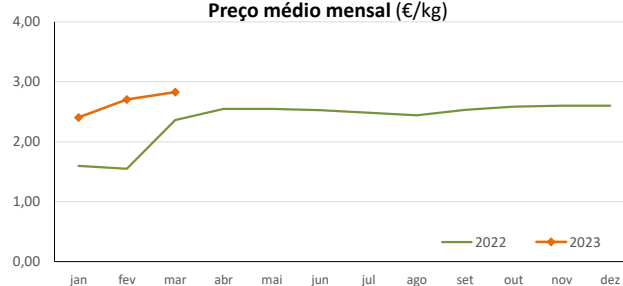

Lombo de Porco
Preço médio mensal (€/kg)

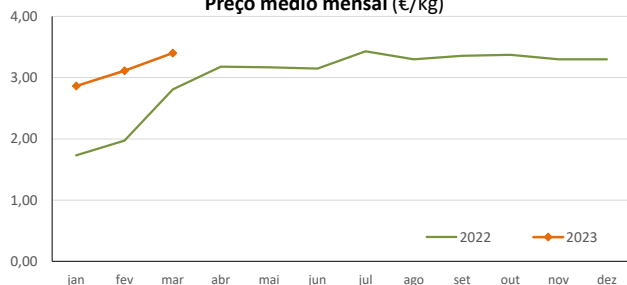

Entremeada de Porco
Preço médio mensal (€/kg)

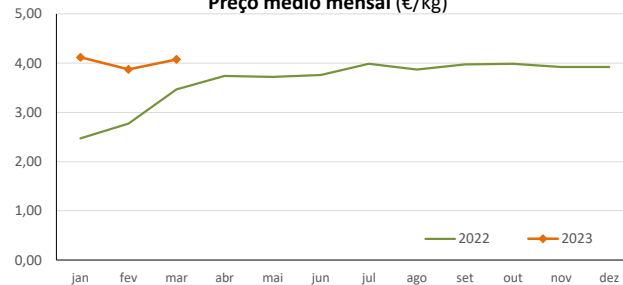

ABATES APROVADOS PARA CONSUMO - janeiro

(Portugal)

	Cabeças		tonelada		Variação período homólogo do ano anterior (%)	
	2023	2022	2023	2022	Cabeças	tonelada
Leitões	74 070	71 105	515,0	491,5	4,2	4,8
Porcos de Engorda	331 917	338 501	28 638,1	29 158,6	-1,9	-1,8
Reprodutores	3 784	2 945	573,8	462,8	28,5	24,0
TOTAL	409 771	412 551	29 726,9	30 112,9	-0,7	-1,3

FONTE: INE (dados provisórios)

Suínos - Abates aprovados para consumo

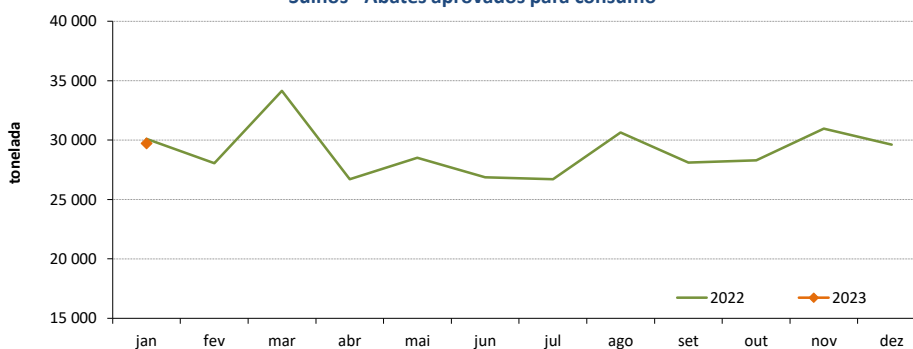

Suíños

03-04 a 09-04-2023

ÍNDICE DE PREÇOS DE PRODUTOS AGRÍCOLAS NO PRODUTOR (Base 2015)

(Continente)

	fevereiro 2023	janeiro 2023	fevereiro 2022	Var. % Mês anterior	Var. % Mês ano anterior
Suíños	156,65	147,51	92,82	6,2	68,8

FONTE: INE

ÍNDICE HARMONIZADO DE PREÇOS NO CONSUMIDOR (Base 2015)

(Portugal)

	fevereiro 2023	janeiro 2023	fevereiro 2022	Var. % Mês anterior	Var. % Mês homólogo ano anterior
Carne de Suíno	144,91	143,44	114,97	1,0	26,0

Fonte: Eurostat

COMÉRCIO INTERNACIONAL - janeiro

PRODUTO	ENTRADAS		SAÍDAS		Variação 2023/2022 %	
	2023	2022	2023	2022	ENTRADAS	SAÍDAS
Cabeças						
Outros Suínos Vivos <50 kg	7 317	8 250	8 817	10 271	-11,3	-14,2
Outros Suínos Vivos >50 kg	85 705	58 119	48 773	29 039	47,5	68,0
Suínos Rep. Raça Pura	0	0	0	759		-100,0
TOTAL	93 022	66 369	57 590	40 069	40,2	43,7
tonelada						
Carne Congelada	1 946	1 802	1 924	1 168	8,0	64,7
Carne Fresca/Refrigerada	6 207	5 725	1 054	943	8,4	11,8
Outros Suínos Vivos <50 kg	82	88	162	195	-7,0	-16,8
Outros Suínos Vivos >50 kg	9 122	6 167	5 046	3 448	47,9	46,3
Suínos Rep. Raça Pura	0	0	0	123		-100,0
Miudezas	111	143	679	842	-22,3	-19,4
TOTAL	17 468	13 925	8 865	6 719	25,4	31,9
1 000 €						
Carne Congelada	6 167	4 626	4 435	2 522	33,3	75,9
Carne Fresca/Refrigerada	21 712	16 220	2 839	2 206	33,9	28,7
Outros Suínos Vivos <50 kg	267	229	503	465	16,9	8,0
Outros Suínos Vivos >50 kg	13 745	6 415	7 643	4 384	114,3	74,3
Suínos Rep. Raça Pura	0	0	0	106		-100,0
Miudezas	270	302	848	777	-10,8	9,1
TOTAL	42 161	27 791	16 268	10 460	51,7	55,5

Nota: estão incluídos os animais vivos e a carne das espécies suínas domésticas e não domésticas (por exemplo os javalis)

FONTE: INE (dados preliminares)

O conhecimento do mercado é a chave do sucesso!

O SIMA disponibiliza informação essencial para os empresários agrícolas e outros agentes tomarem as melhores decisões

Para consulta de preços de produtos agrícolas consultar o site: regsima.gpp.pt/regsima/consulta/

Coordenação Central
Gabinete de Planeamento, Políticas e Administração Geral
Direção de Serviços de Estatística
Divisão de Estatística

tel: 213 234 600

SISTEMA DE INFORMAÇÃO DE MERCADOS AGRÍCOLAS
e-mail: sima@gpp.pt
Praça do Comércio, 1149-010 Lisboa

As Newsletters do SIMA podem também ser consultadas no facebook em: <https://www.facebook.com/SIMA.Portugal>