

Aves

DESTAQUE SEMANAL - AVES

Na semana em análise as cotações médias nacionais do frango vivo (de 1,8 kg), do frango abatido (65% - de 1100 a 1300 g), do peru vivo (de 14 a 15 kg) e do peru abatido (80% - de 5,7 a 9,8 kg) mantiveram-se estáveis em relação à semana anterior.

No Ribatejo e Oeste a oferta e procura de frango foram médias e equilibradas.

Na Beira Litoral a oferta de frango foi média e a procura animada. A oferta diminuiu um pouco em relação à semana passada, revelando-se escassa, principalmente nas classes de peso mais elevadas.

COTAÇÕES MÉDIAS NACIONAIS - SEMANAIS

| PRODUTO | Unidade de Comercialização | Estádio de Comercialização | MÉDIA DA SEMANA | VARIÇÃO PERCENTUAL | | |
|----------------------------|----------------------------|----------------------------|-----------------|--------------------|---------------------------------|--------------------------------------|
| | | | | Semana Anterior | Semana Homóloga do ano anterior | Semana Homóloga do Triénio 2020-2022 |
| Frango vivo - 1,8 kg | €/ kg Peso vivo | entrada centro abate | 1,25 | 0,0 | -3,8 | 21,0 |
| Frango 65 % - 1,1 a 1,3 kg | €/ kg Peso carcaça | porta do cliente | 2,35 | 0,0 | -4,1 | 23,5 |
| Peru vivo - 14 a 15 kg | €/ kg Peso vivo | entrada centro abate | 1,85 | 0,0 | 8,8 | 24,7 |
| Peru 80 % - 5,7 a 9,8 kg | €/ kg Peso carcaça | porta do cliente | 3,50 | 0,0 | 18,6 | 38,0 |

NOTA: Frango 65% - frango depenado, eviscerado, sem cabeça nem patas e sem pescoço, coração, fígado e moela;
Peru 80% - peru depenado, eviscerado, sem cabeça nem patas, com pescoço, coração, fígado e moela;

Gráficos de cotações mais frequentes

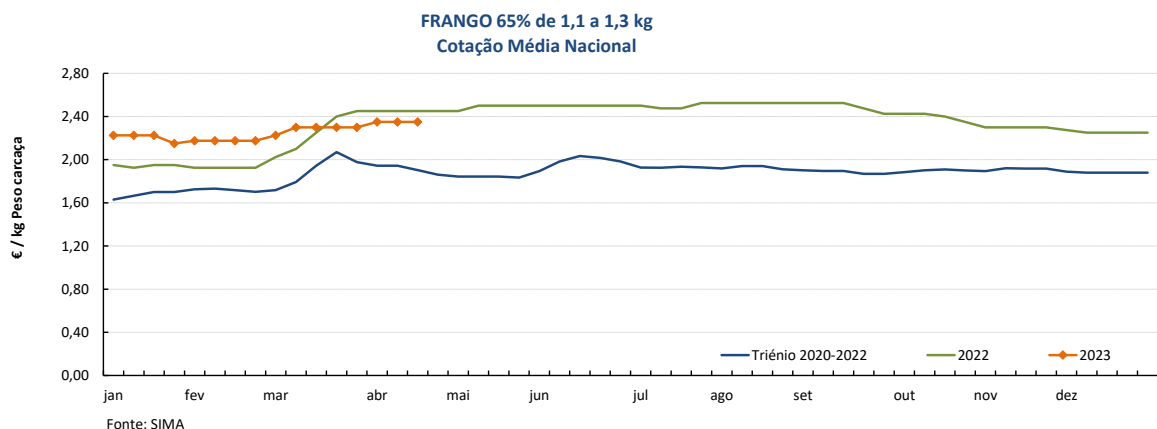
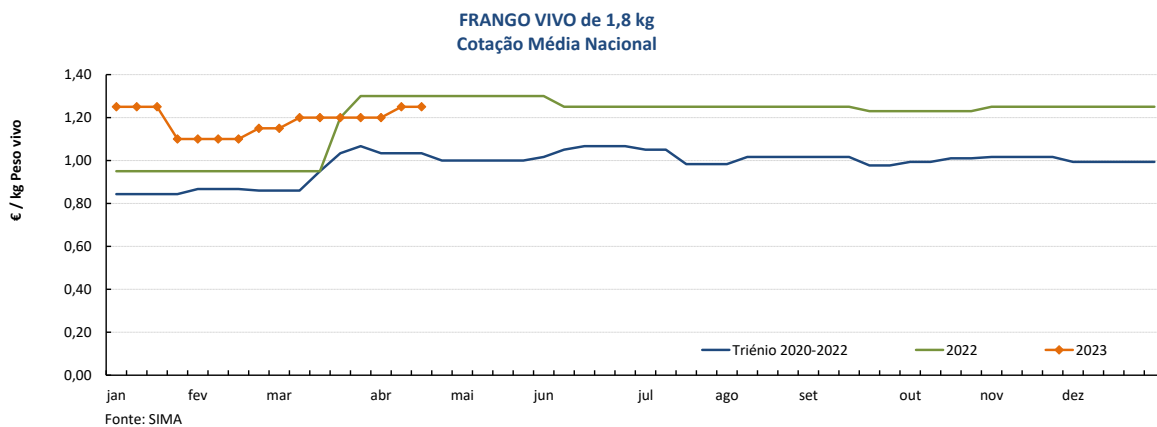

Aves

17-04 a 23-04-2023

Gráficos de cotações mais frequentes

PERU VIVO de 14 a 15 kg
Cotação Média Nacional

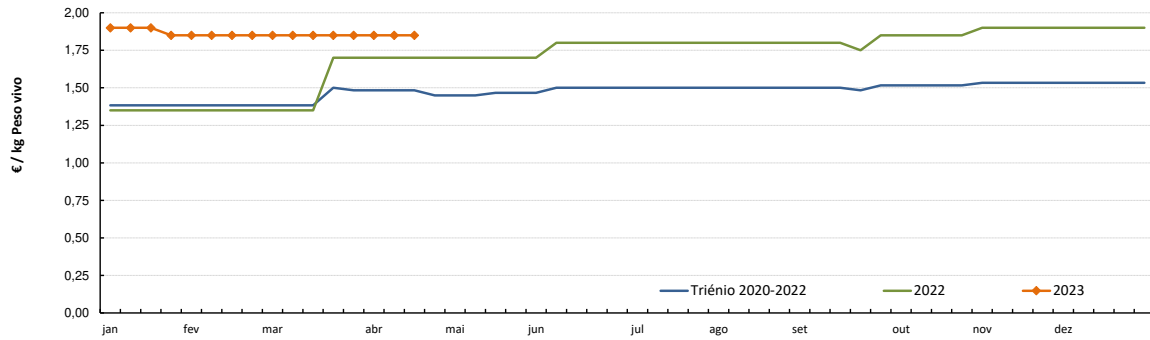

Fonte: SIMA

PERU 80% de 5,7 a 9,8 kg
Cotação Média Nacional

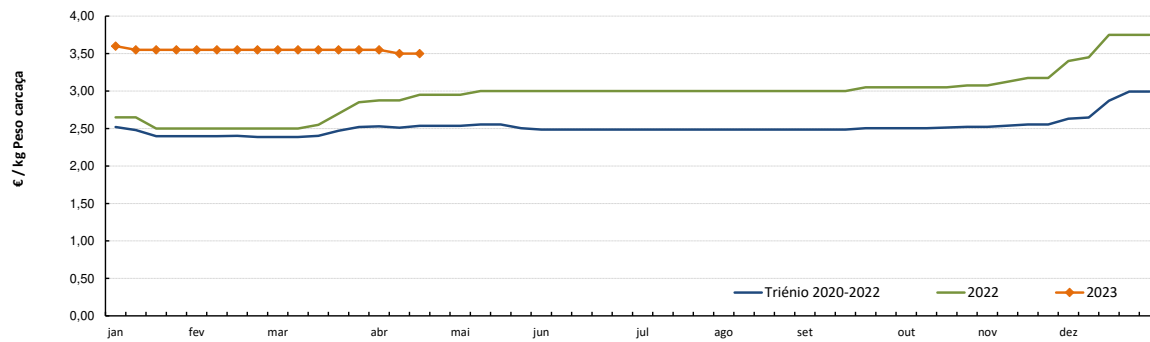

Fonte: SIMA

Aves

17-04 a 23-04-2023

Gráficos de cotações mais frequentes

PEITO de FRANGO
Cotação Média Nacional

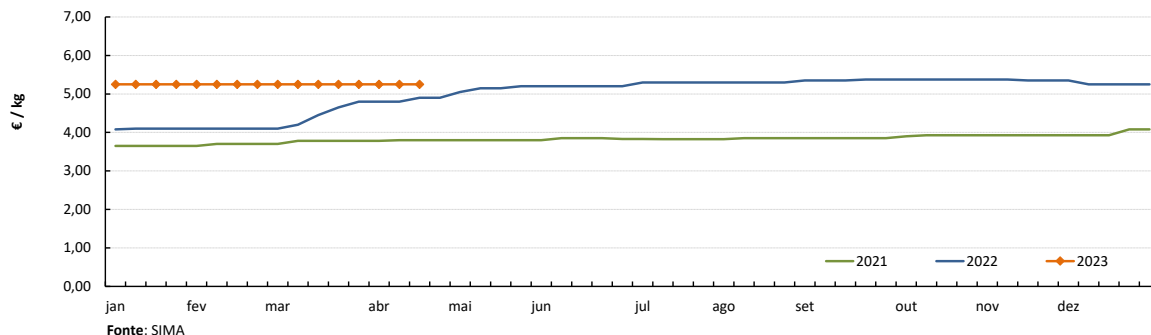

PERNA DE FRANGO COM COSTA
Cotação Média Nacional

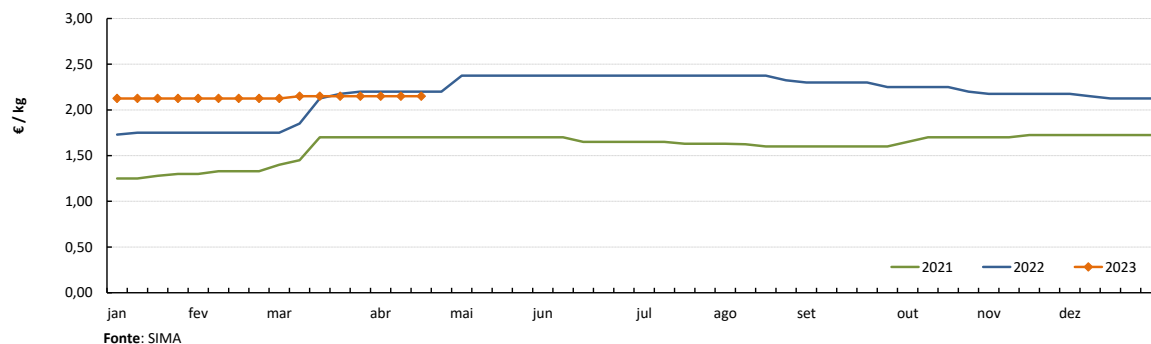

PEITO de PERU
Cotação Média Nacional

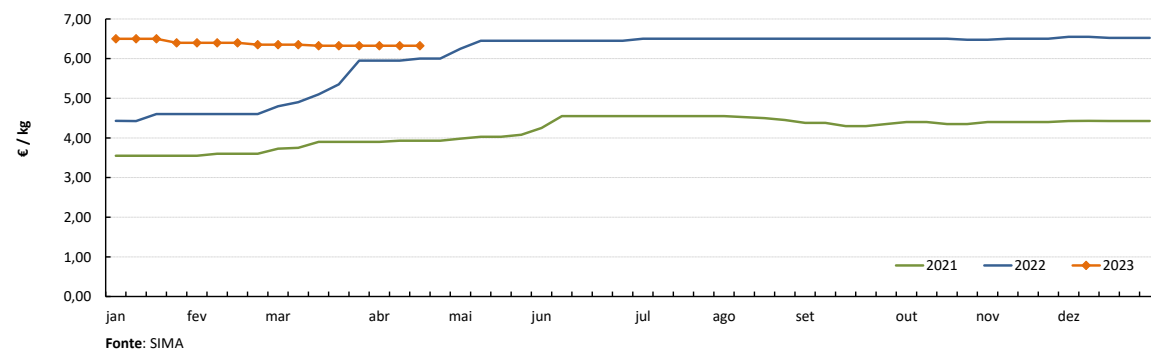

PERNA de PERU
Cotação Média Nacional

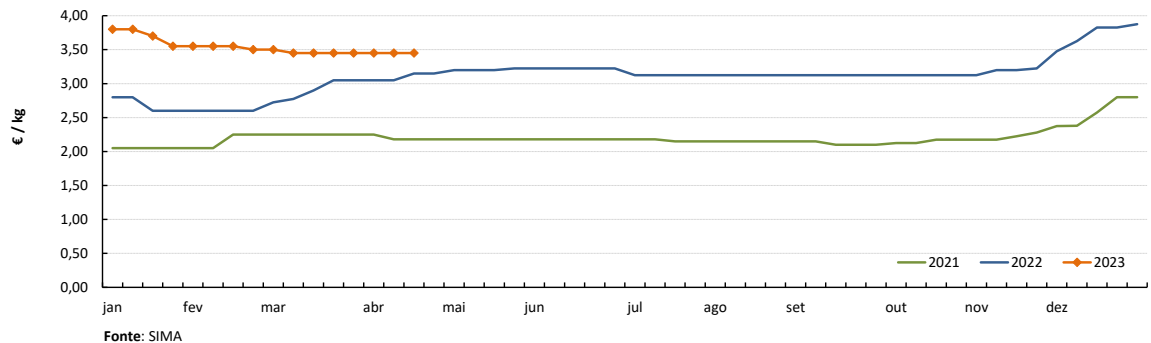

Notas: 1) A recolha de cotações do peito e perna de peru iniciou-se na semana 27 de 2020
2) A recolha de cotações do peito e perna de frango iniciou-se na semana 01 de 2021

Ovos

17-04 a 23-04-2023

DESTAQUE SEMANAL - OVOS

Na semana em análise as cotações médias nacionais dos ovos de gaiola classificados e embalados (ovotermo) das classes de peso M e L sofreram um ligeiro decréscimo em relação à semana anterior (-2 cêntimos / dúzia). O ovo na produção (ovo a peso de 60 a 68 g) manteve-se estável.

No Ribatejo e Oeste a oferta foi relativamente abundante e a procura foi animada. A tendência foi de descida de cotações, -5 cêntimos / dúzia em todos os ovos de gaiola classificados (cartão e ovotermo) e também nos ovos de ar livre e de solo classe M.

COTAÇÕES MÉDIAS NACIONAIS - SEMANAIS

| PRODUTO (Ovos de Gaiola) | Unidade de Comercialização | Estádio de Comercialização | MÉDIA DA SEMANA | Variação Percentual | | |
|------------------------------------|----------------------------|----------------------------|-----------------|---------------------|---------------------------------|--------------------------------------|
| | | | | Semana anterior | Semana homóloga do ano anterior | Semana homóloga do Triénio 2020-2022 |
| Ovo classificado L embalado | € / Dúzia | porta do cliente | 2,12 | -0,8 | 25,7 | 67,4 |
| Ovo classificado M embalado | € / Dúzia | porta do cliente | 2,02 | -0,8 | 27,4 | 73,2 |
| Ovo a peso de 60-68 g | € / kg | saída do aviário | 2,20 | 0,0 | 45,1 | 108,4 |

NOTA: Classes de peso dos ovos: **XL:** > ou = 73 g **L:** > ou = a 63 g e < 73 g
M: > ou = a 53 g e < 63 g **S:** < 53 g

Nota: Iniciou-se na semana 04 de 2021 a recolha de cotações dos **ovos de solo** (classes de peso M e L) e dos **ovos de ar livre** (classe M/L), pelo que os ovos que se acompanhavam até esta altura passaram a designar-se **ovos de gaiola**.
 As áreas de mercado para os novos produtos são Beira Litoral Gr. e Ribatejo e Oeste Gr.

Gráficos de cotações mais frequentes

OVO de GAIOLA CLASSIFICADO L EMBALADO (ovotermo)
 Cotação Média Nacional

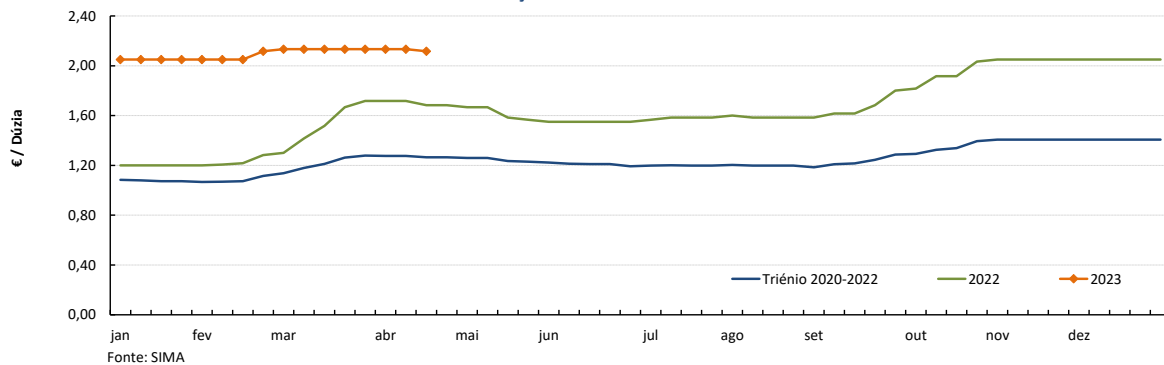

OVO de GAIOLA CLASSIFICADO M EMBALADO (ovotermo)
 Cotação Média Nacional

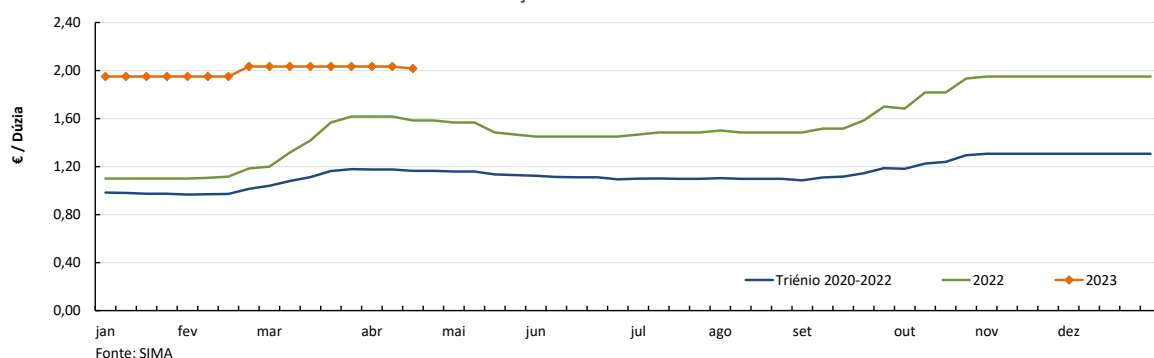

Ovos

17-04 a 23-04-2023

Gráficos de cotações mais frequentes

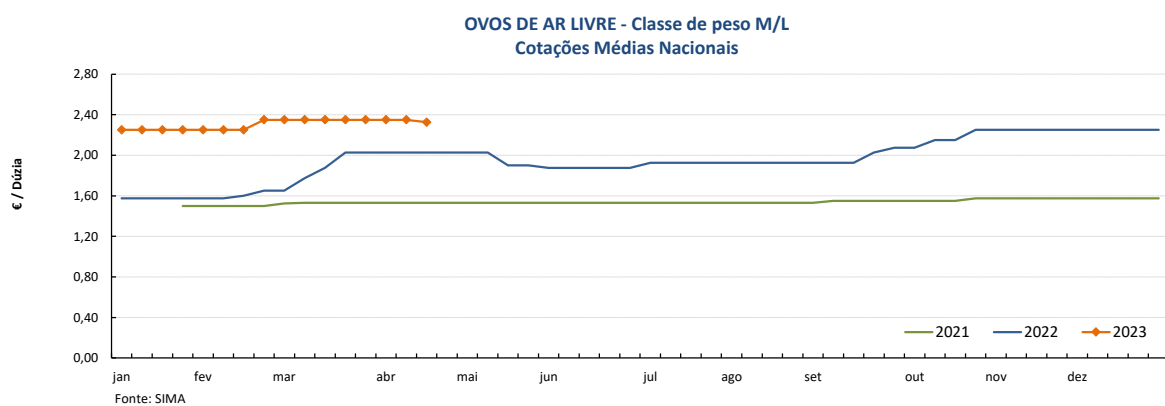
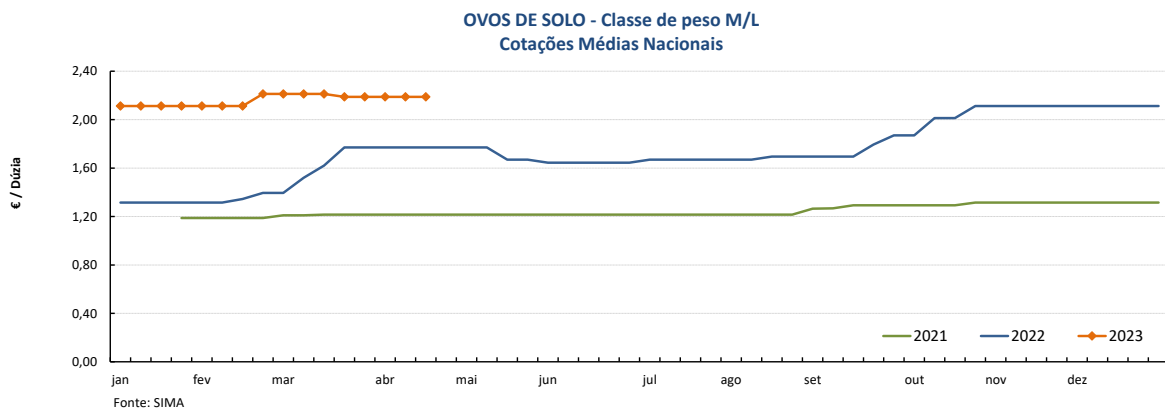
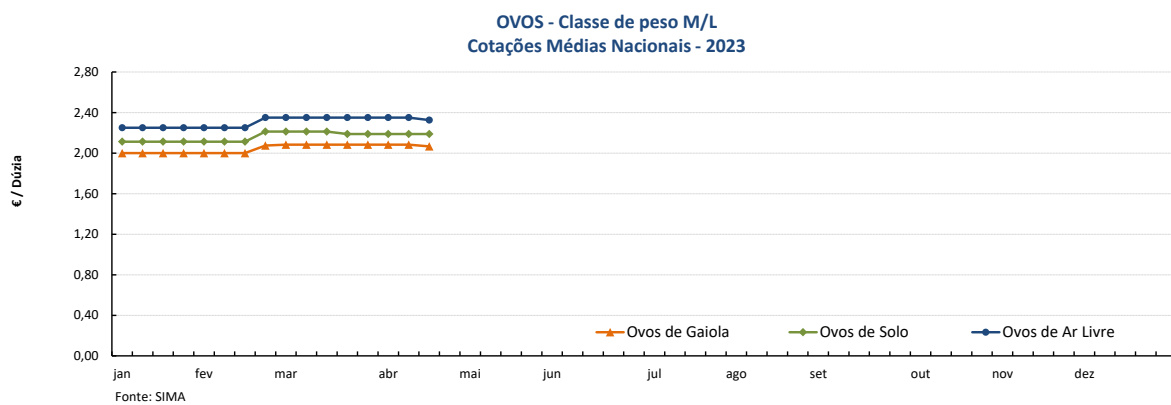
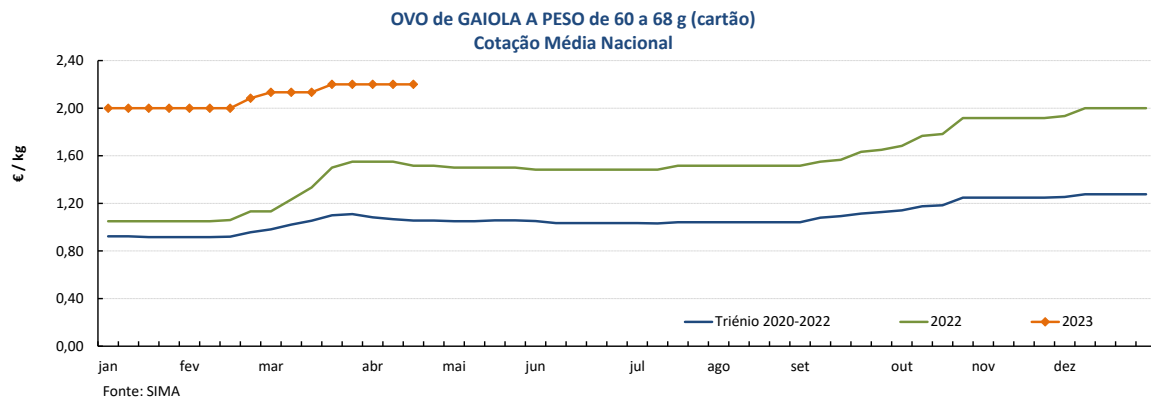

Nota: A recolha de cotações de ovos de solo e de ar livre iniciou-se na semana 04 de 2021

Aves e Ovos

17-04 a 23-04-2023

PREÇOS MÉDIOS DE MERCADO NA UNIÃO EUROPEIA

FRANGO 65 % (€ / 100 kg Peso carcaça)

| PAÍSES | SEMANA DE | SEMANA DE | VAR % |
|-----------------|--------------------|--------------------|-------|
| | 10/04 a 16/04/2023 | 03/04 a 09/04/2023 | |
| Bélgica | 244,62 | 244,38 | 0,1 |
| Bulgária | 223,27 | 216,46 | 3,1 |
| República Checa | 260,28 | 260,48 | -0,1 |
| Dinamarca | | | |
| Alemanha | 407,00 | 407,00 | 0,0 |
| Estónia | | | |
| Grécia | | | |
| Espanha | 237,03 | 236,82 | 0,1 |
| França | 300,00 | 300,00 | 0,0 |
| Croácia | 258,00 | 256,00 | 0,8 |
| Irlanda | | 251,43 | |
| Itália | 310,00 | 307,00 | 1,0 |
| Chipre | 251,44 | 251,44 | 0,0 |
| Letónia | | | |
| Lituânia | 228,92 | 230,08 | -0,5 |
| Hungria | 260,31 | 240,26 | 8,3 |
| Malta | | | |
| Países Baixos | 174,00 | 174,00 | 0,0 |
| Áustria | 371,84 | 379,09 | -1,9 |
| Polónia | | 194,01 | |
| Portugal | 235,00 | 235,00 | 0,0 |
| Romenia | | | |
| Eslovénia | 312,70 | 318,17 | -1,7 |
| Eslováquia | 246,35 | 247,18 | -0,3 |
| Finlândia | 338,83 | 339,07 | -0,1 |
| Suécia | 309,26 | 321,29 | -3,7 |
| U.E. | 267,11 | 266,44 | 0,3 |

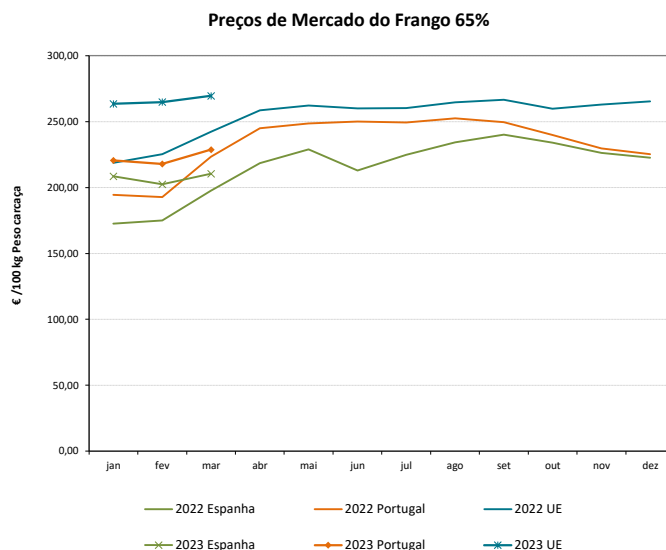

OVOS média classes L / M (€ / 100 kg)

| PAÍSES | SEMANA DE | SEMANA DE | VAR % |
|-----------------|--------------------|--------------------|-------|
| | 10/04 a 16/04/2023 | 03/04 a 09/04/2023 | |
| Bélgica | 262,63 | 284,05 | -7,5 |
| Bulgária | 241,67 | 246,37 | -1,9 |
| República Checa | 244,74 | 242,42 | 1,0 |
| Dinamarca * | | | |
| Alemanha * | 265,69 | 270,06 | -1,6 |
| Estónia | 220,09 | 228,38 | -3,6 |
| Grécia | | | |
| Espanha | 243,39 | 243,39 | 0,0 |
| França | 280,40 | 280,40 | 0,0 |
| Croácia | 291,46 | 291,01 | 0,2 |
| Irlanda | 232,73 | 232,73 | 0,0 |
| Itália | | | |
| Chipre | 172,91 | 172,91 | 0,0 |
| Letónia | 188,08 | 204,75 | -8,1 |
| Lituânia | 186,20 | 193,53 | -3,8 |
| Hungria | 294,33 | 292,76 | 0,5 |
| Malta | | | |
| Países Baixos * | 278,00 | 282,00 | -1,4 |
| Áustria * | 271,45 | 272,61 | -0,4 |
| Polónia | 278,35 | 276,73 | 0,6 |
| Portugal | 255,73 | 255,73 | 0,0 |
| Romenia | | | |
| Eslovénia | 232,82 | 230,99 | 0,8 |
| Eslováquia | 241,72 | 247,15 | -2,2 |
| Finlândia | 208,91 | 209,97 | -0,5 |
| Suécia * | 237,18 | 245,12 | -3,2 |
| U.E. | 262,42 | 264,19 | -0,7 |

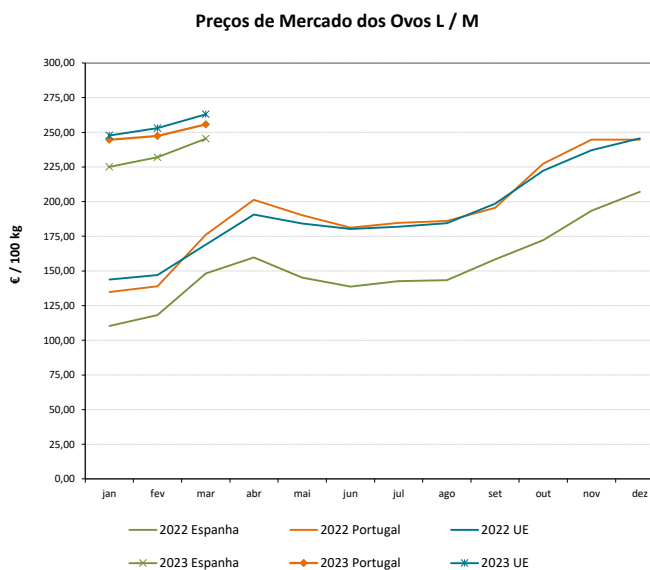

* produção de ovos no solo; todos os outros países produção em gaiola

Fonte: Comissão Europeia - Regulamento de Execução (UE) 2017/1185

Aves e Ovos

17-04 a 23-04-2023

COMÉRCIO INTERNACIONAL DE OVOS - janeiro a fevereiro

| PRODUTO | ENTRADAS | | SAÍDAS | | Variação 2023/2022 % | |
|---|---------------|---------------|---------------|---------------|----------------------|--------------|
| | 2023 | 2022 | 2023 | 2022 | ENTRADAS | SAÍDAS |
| 1000 unidades | | | | | | |
| Ovos de galinha frescos | 23 333 | 18 157 | 18 326 | 30 210 | 28,5 | -39,3 |
| Ovos de outras aves frescos ou conservados | 432 | 1 287 | 8 993 | 16 988 | -66,5 | -47,1 |
| Ovos de outras aves domésticas frescos ou conservados | 2 103 | 2 189 | 479 | 428 | -3,9 | 11,9 |
| TOTAL | 25 868 | 21 633 | 27 798 | 47 626 | 19,6 | -41,6 |
| 1 000 € | | | | | | |
| Ovos de galinha frescos | 3 030 | 1 121 | 2 388 | 1 925 | 170,3 | 24,1 |
| Ovos de outras aves frescos ou conservados | 67 | 89 | 780 | 1 028 | -25,0 | -24,1 |
| Ovos de outras aves domésticas frescos ou conservados | 262 | 229 | 109 | 103,7 | 14,8 | 4,9 |
| TOTAL | 3 359 | 1 438 | 3 277 | 3 057 | 133,5 | 7,2 |

Fonte: INE (dados preliminares)

COMÉRCIO INTERNACIONAL DE AVES - janeiro a fevereiro

| PRODUTO | ENTRADAS | | SAÍDAS | | Variação 2023/2022 % | |
|---|-----------------|-----------------|----------------|----------------|----------------------|--------------|
| | 2023 | 2022 | 2023 | 2022 | ENTRADAS | SAÍDAS |
| tonelada | | | | | | |
| Carne galos/galinhas fresca ou refrigerada | 444,8 | 401,3 | 1 159,6 | 2 050,8 | 10,8 | -43,5 |
| Carne galos/galinhas congelada | 116,5 | 283,5 | 1,4 | 822,4 | -58,9 | -99,8 |
| Carne peru/perua congelada | 181,4 | 114,3 | 1,0 | 1,1 | 58,7 | -6,4 |
| Carne peru/perua fresca ou refrigerada | 4 216,9 | 103,1 | 1 565,7 | 1 331,2 | 3989,9 | 17,6 |
| Pedaços/Miudezas galos/galinhas congelada | 3 649,3 | 3 991,0 | 195,5 | 164,7 | -8,6 | 18,7 |
| Pedaços/Miudezas galos/galinhas fresca ou refrigerada | 654,3 | 2 720,6 | 1 735,2 | 1 076,0 | -75,9 | 61,3 |
| Pedaços/Miudezas peru/perua congelada | 2 067,5 | 1 284,5 | 51,5 | 90,1 | 61,0 | -42,9 |
| Pedaços/Miudezas peru/perua fresca ou refrigerada | 1 495,9 | 2 184,3 | 333,7 | 493,2 | -31,5 | -32,3 |
| TOTAL Galos/Galinhas | 4 865,0 | 7 396,4 | 3 091,8 | 4 113,9 | -34,2 | -24,8 |
| TOTAL Peru/Perua | 7 961,7 | 3 686,2 | 1 951,9 | 1 915,6 | 116,0 | 1,9 |
| 1 000 € | | | | | | |
| Carne galos/galinhas fresca ou refrigerada | 804,4 | 805,9 | 1 901,5 | 3 408,9 | -0,2 | -44,2 |
| Carne galos/galinhas congelada | 347,8 | 495,7 | 3,4 | 1 114,6 | -29,8 | -99,7 |
| Carne peru/perua congelada | 552,8 | 270,9 | 2,9 | 3,5 | 104,1 | -15,3 |
| Carne peru/perua fresca ou refrigerada | 9 221,9 | 235,6 | 2 418,7 | 2 223,0 | 3813,8 | 8,8 |
| Pedaços/Miudezas galos/galinhas congelada | 11 824,5 | 6 853,9 | 456,6 | 286,8 | 72,5 | 59,2 |
| Pedaços/Miudezas galos/galinhas fresca ou refrigerada | 1 881,8 | 7 599,1 | 2 920,4 | 1 337,9 | -75,2 | 118,3 |
| Pedaços/Miudezas peru/perua congelada | 9 767,1 | 3 304,2 | 151,3 | 199,5 | 195,6 | -24,2 |
| Pedaços/Miudezas peru/perua fresca ou refrigerada | 3 005,0 | 7 914,9 | 879,0 | 1 126,7 | -62,0 | -22,0 |
| TOTAL Galos/Galinhas | 14 858,4 | 15 754,5 | 5 281,8 | 6 148,2 | -5,7 | -14,1 |
| TOTAL Peru/Perua | 22 546,8 | 11 725,7 | 3 452,0 | 3 552,7 | 92,3 | -2,8 |

Fonte: INE (dados preliminares)

Aves e Ovos

17-04 a 23-04-2023

ÍNDICE DE PREÇOS DE PRODUTOS AGRÍCOLAS NO PRODUTOR (Base 2015)

| | (Continente) | | | | |
|-------------------------|-------------------|-----------------|-------------------|------------------------|--|
| | fevereiro 2023 | janeiro 2023 | fevereiro 2022 | Var. % Mês anterior | Var. % Mês homólogo ano anterior |
| Aves de Capoeira | 118,99 | 127,42 | 98,40 | -6,6 | 20,9 |
| Ovos | 216,24 | 213,45 | 123,32 | 1,3 | 75,3 |

Fonte: INE

ÍNDICE HARMONIZADO DE PREÇOS NO CONSUMIDOR (Base 2015)

| | (Portugal) | | | | |
|----------------------|---------------|-------------------|---------------|------------------------|--|
| | março 2023 | fevereiro 2023 | março 2022 | Var. % Mês anterior | Var. % Mês homólogo ano anterior |
| Carne de Aves | 129,65 | 131,06 | 110,89 | -1,1 | 16,9 |
| Ovos | 166,92 | 166,98 | 120,90 | 0,0 | 38,1 |

Fonte: Eurostat

ABATES APROVADOS PARA CONSUMO - janeiro

| | 1000 Cabeças | | tonelada | | Var. período homólogo ano anterior (%) | |
|-------------|-------------------------|--------|----------|--------|--|----------|
| | 2023 | 2022 | 2023 | 2022 | Cabeças | tonelada |
| | Frangos de carne | 17 532 | 15 881 | 25 575 | 22 986 | 10,4 |
| Peru | 314 | 308 | 4 006 | 3 949 | 1,9 | 1,4 |

Fonte: INE (dados provisórios)

PRODUÇÃO DE OVOS PARA CONSUMO - janeiro

| | 1000 Unidades | | tonelada | | Var. período homólogo ano anterior (%) | |
|--|---------------|---------|----------|--------|--|----------|
| | 2023 | 2022 | 2023 | 2022 | Unidades | tonelada |
| | Ovos | 165 276 | 157 419 | 10 247 | 9 760 | 5,0 |

Fonte: INE (dados provisórios)

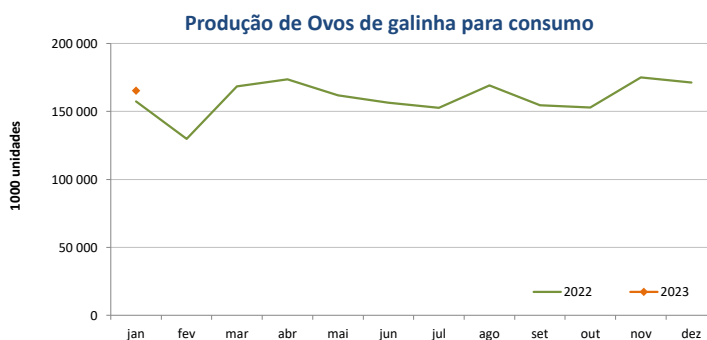
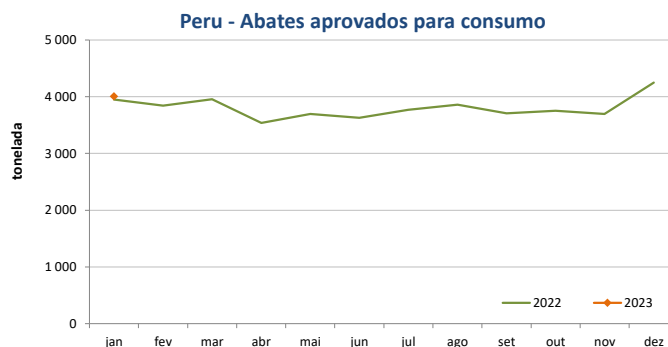
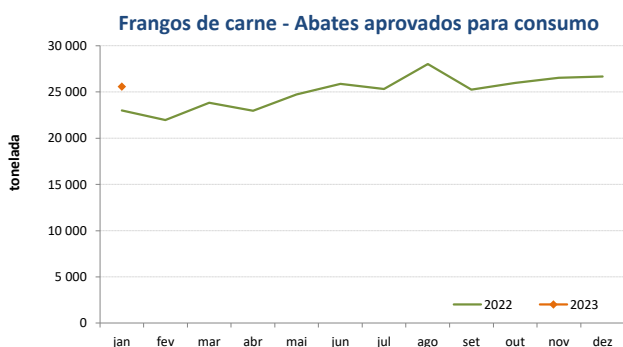

O conhecimento do mercado é a chave do sucesso!

O **SIMA** disponibiliza informação essencial para os empresários agrícolas e outros agentes tomarem as melhores decisões.
Para consulta de preços de produtos agrícolas consultar o site: regsima.gpp.pt/regsima/consulta/

Coordenação Central
Gabinete de Planeamento, Políticas e Administração Geral
Direção de Serviços de Estatística
Divisão de Estatística

tel: 213 234 600

SISTEMA DE INFORMAÇÃO DE MERCADOS AGRÍCOLAS
e-mail: sima@gpp.pt

As Newsletters do SIMA podem também ser consultadas no facebook em: <https://www.facebook.com/SIMA.Portugal>