

Aves

DESTAQUE SEMANAL - AVES

Na semana em análise registou-se uma subida da cotação média nacional do frango vivo (de 1,8 kg) e uma descida da cotação média nacional do peru abatido (80% - de 5,7 a 9,8 kg) em relação à semana anterior, respetivamente +5 e -5 cêntimos / kg; estabilidade do frango abatido (65% - de 1100 a 1300 g) e do peru vivo (de 14 a 15 kg).

No Ribatejo e Oeste ocorreu uma subida das cotações do frango vivo (+5 cêntimos / kg); oferta e procura de frango foram médias. Na Beira Litoral deu-se um decréscimo do peru abatido (-10 cêntimos / kg); oferta de frango foi relativamente abundante e a procura animada.

COTAÇÕES MÉDIAS NACIONAIS - SEMANAIS

PRODUTO	Unidade de Comercialização	Estádio de Comercialização	MÉDIA DA SEMANA	VARIÇÃO PERCENTUAL		
				Semana Anterior	Semana Homóloga do ano anterior	Semana Homóloga do Triénio 2020-2022
Frango vivo - 1,8 kg	€/ kg Peso vivo	entrada centro abate	1,25	4,2	-3,8	21,0
Frango 65 % - 1,1 a 1,3 kg	€/ kg Peso carcaça	porta do cliente	2,35	0,0	-4,1	20,9
Peru vivo - 14 a 15 kg	€/ kg Peso vivo	entrada centro abate	1,85	0,0	8,8	24,7
Peru 80 % - 5,7 a 9,8 kg	€/ kg Peso carcaça	porta do cliente	3,50	-1,4	21,7	39,3

NOTA: Frango 65% - frango depenado, eviscerado, sem cabeça nem patas e sem pescoço, coração, fígado e moela;
Peru 80% - peru depenado, eviscerado, sem cabeça nem patas, com pescoço, coração, fígado e moela;

Gráficos de cotações mais frequentes

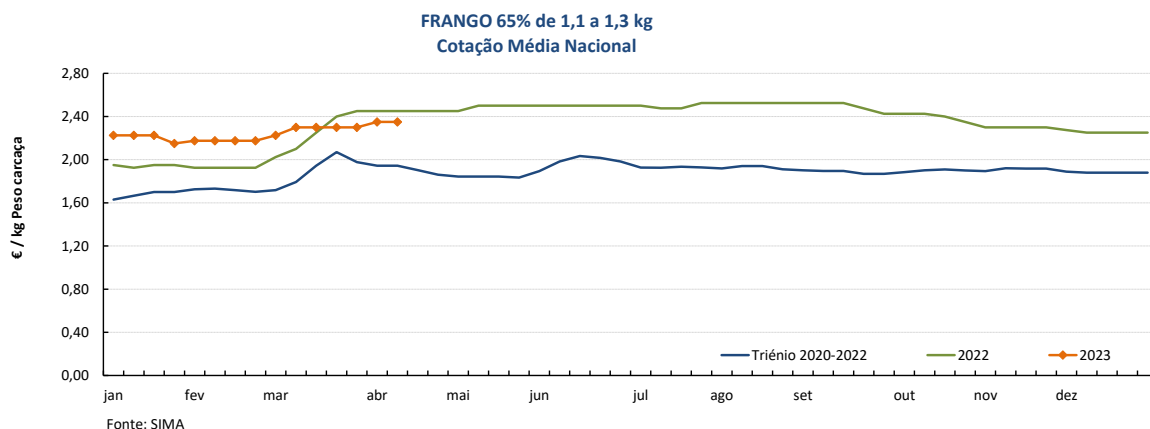
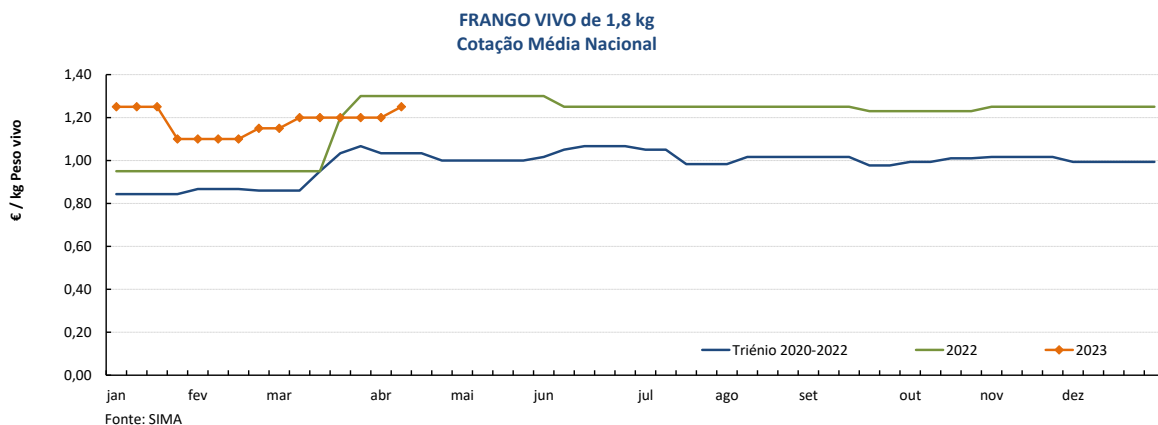

Aves

10-04 a 16-04-2023

Gráficos de cotações mais frequentes

PERU VIVO de 14 a 15 kg
Cotação Média Nacional

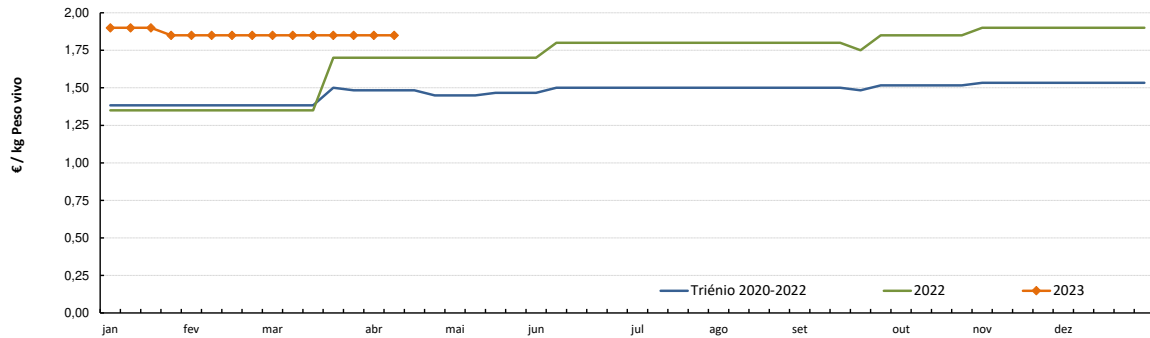

Fonte: SIMA

PERU 80% de 5,7 a 9,8 kg
Cotação Média Nacional

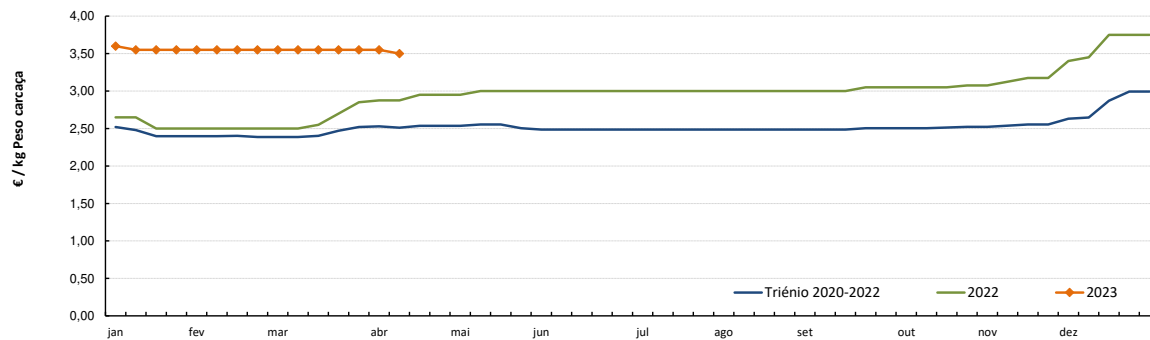

Fonte: SIMA

Aves

10-04 a 16-04-2023

Gráficos de cotações mais frequentes

PEITO de FRANGO
Cotação Média Nacional

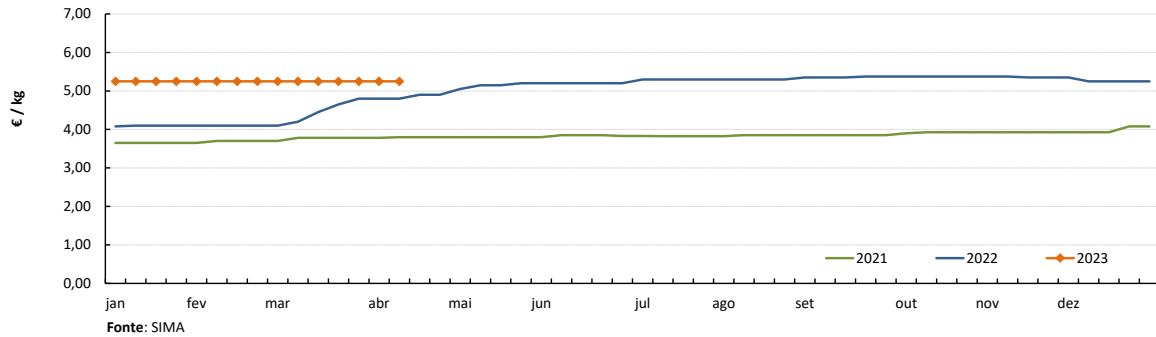

PERNA DE FRANGO COM COSTA
Cotação Média Nacional

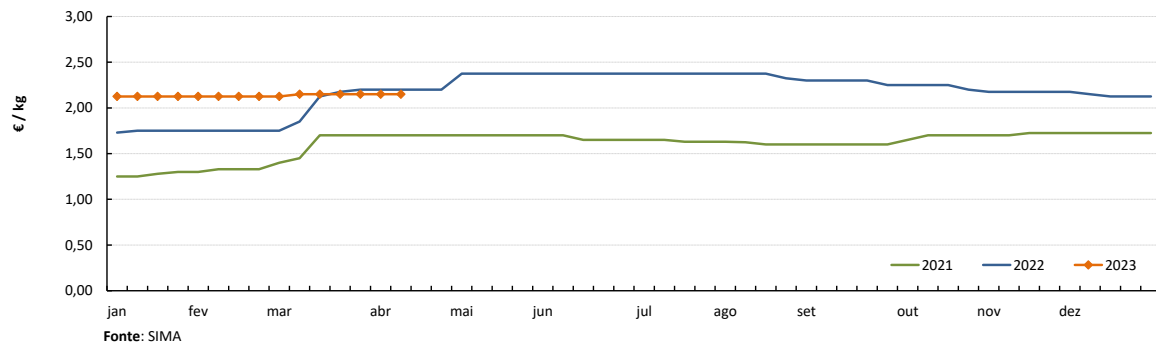

PEITO de PERU
Cotação Média Nacional

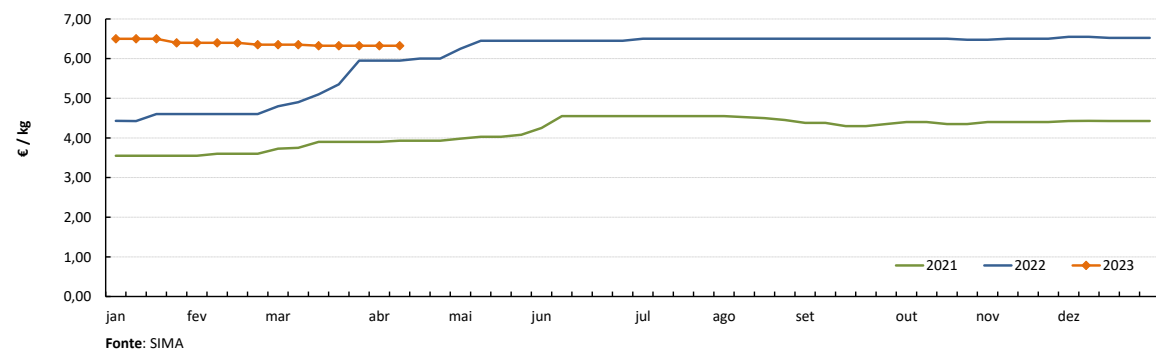

PERNA de PERU
Cotação Média Nacional

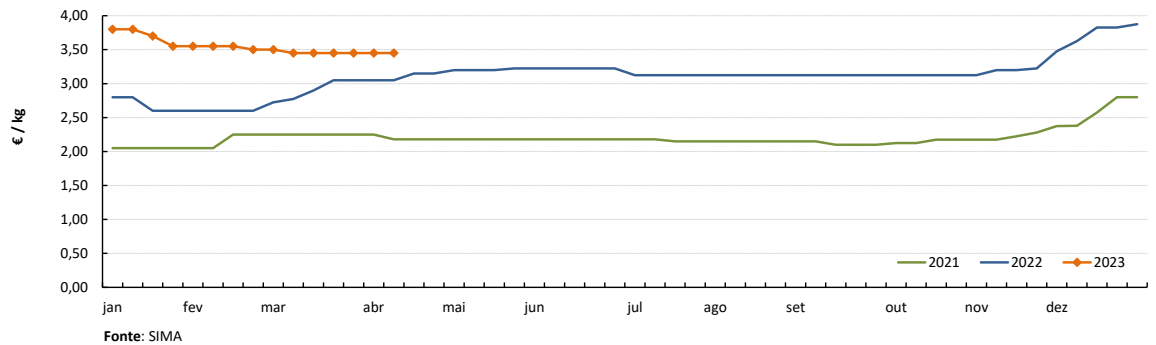

Notas: 1) A recolha de cotações do peito e perna de peru iniciou-se na semana 27 de 2020
2) A recolha de cotações do peito e perna de frango iniciou-se na semana 01 de 2021

Ovos

10-04 a 16-04-2023

DESTAQUE SEMANAL - OVOS

Na semana em análise as cotações médias nacionais dos ovos de gaiola na produção (ovo a peso de 60 a 68 g) e classificados e embalados (ovotermo) das classes de peso M e L, mantiveram-se estáveis em relação à semana anterior.

Na Beira Litoral na área de mercado do Litoral Centro registaram-se descidas nas cotações mín. e/ou máx. dos ovos de gaiola, na produção e classificados (-5 cêntimos / kg e -2 a -10 cêntimos / dúzia). A oferta foi média no Litoral Centro e relativamente abundante em Dão-Lafões; a procura foi relativamente animada no Litoral Centro e animada em Dão-Lafões.

No Ribatejo e Oeste a oferta foi relativamente abundante e a procura foi animada.

COTAÇÕES MÉDIAS NACIONAIS - SEMANAIS

PRODUTO (Ovos de Gaiola)	Unidade de Comercialização	Estádio de Comercialização	MÉDIA DA SEMANA	Variação Percentual		
				Semana anterior	Semana homóloga do ano anterior	Semana homóloga do Triénio 2020-2022
Ovo classificado L embalado	€ / Dúzia	porta do cliente	2,13	0,0	24,3	67,2
Ovo classificado M embalado	€ / Dúzia	porta do cliente	2,03	0,0	25,8	73,0
Ovo a peso de 60-68 g	€ / kg	saída do aviário	2,20	0,0	41,9	106,3

NOTA: Classes de peso dos ovos: **XL:** > ou = 73 g **L:** > ou = a 63 g e < 73 g
M: > ou = a 53 g e < 63 g **S:** < 53 g

Nota: Iniciou-se na semana 04 de 2021 a recolha de cotações dos **ovos de solo** (classes de peso M e L) e dos **ovos de ar livre** (classe M/L), pelo que os ovos que se acompanhavam até esta altura passaram a designar-se **ovos de gaiola**.
 As áreas de mercado para os novos produtos são Beira Litoral Gr. e Ribatejo e Oeste Gr.

Gráficos de cotações mais frequentes

OVO de GAIOLA CLASSIFICADO L EMBALADO (ovotermo)
 Cotação Média Nacional

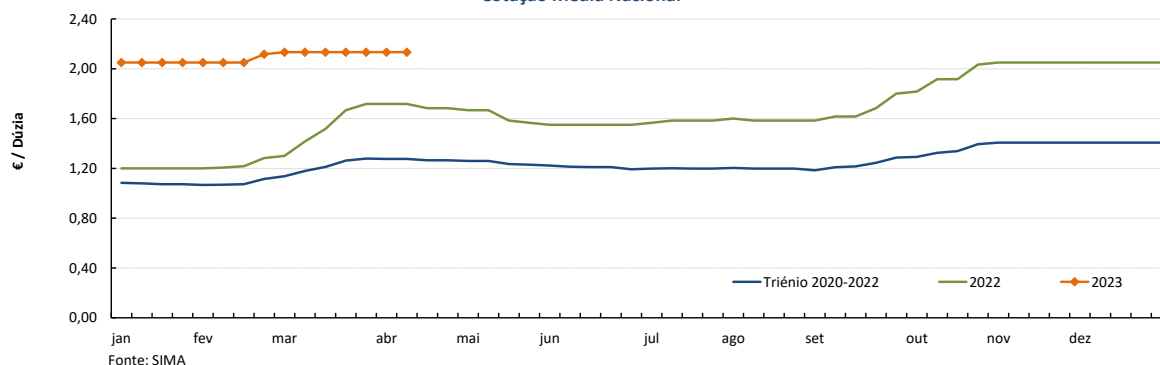

OVO de GAIOLA CLASSIFICADO M EMBALADO (ovotermo)
 Cotação Média Nacional

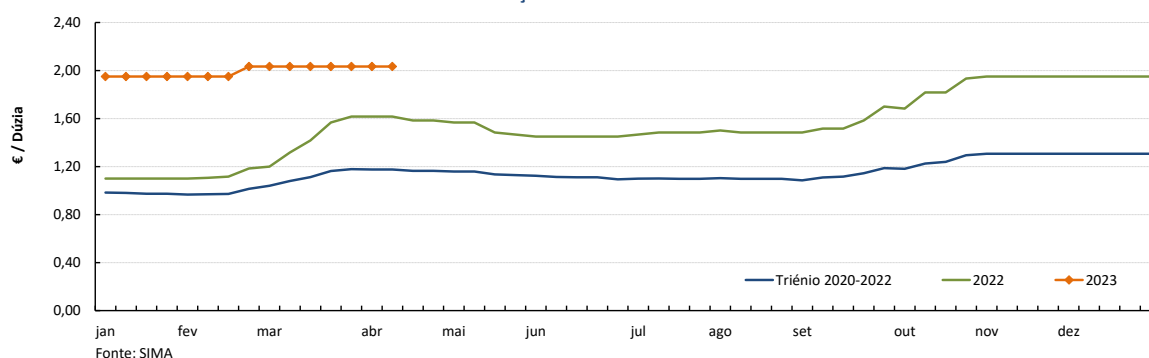

Ovos

10-04 a 16-04-2023

Gráficos de cotações mais frequentes

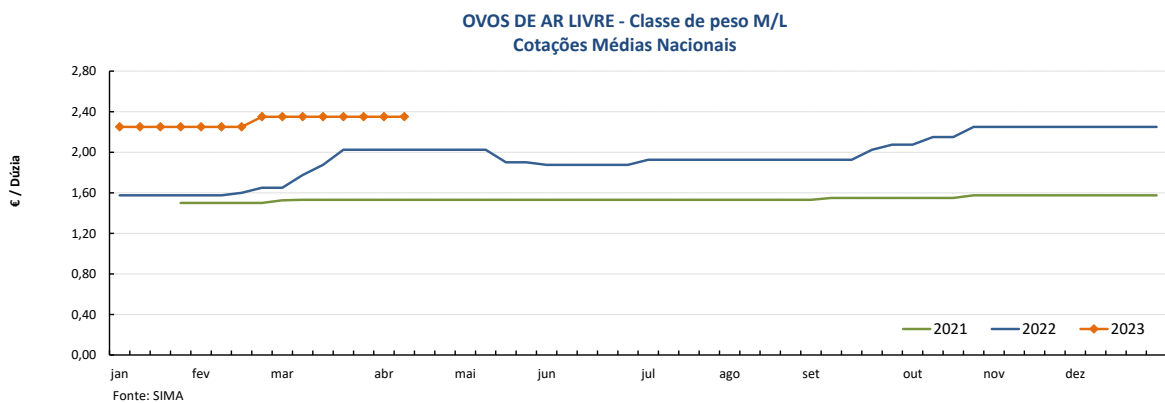
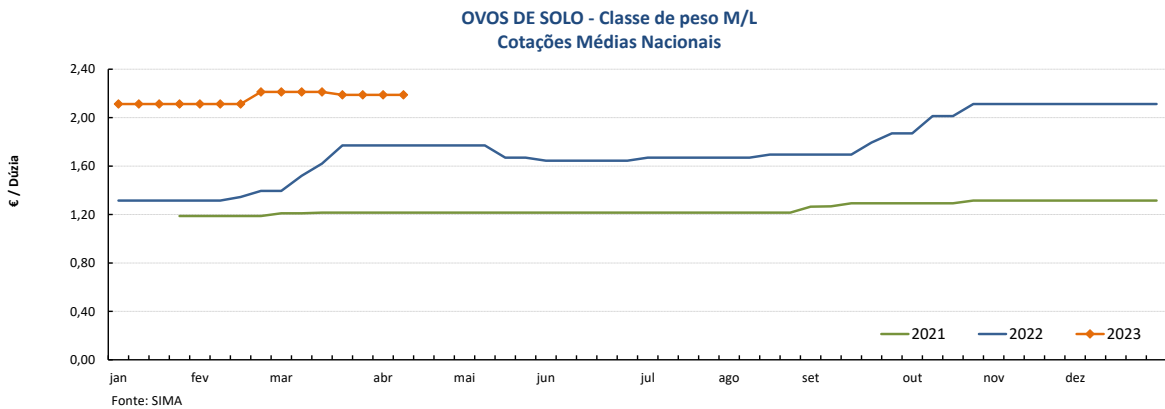
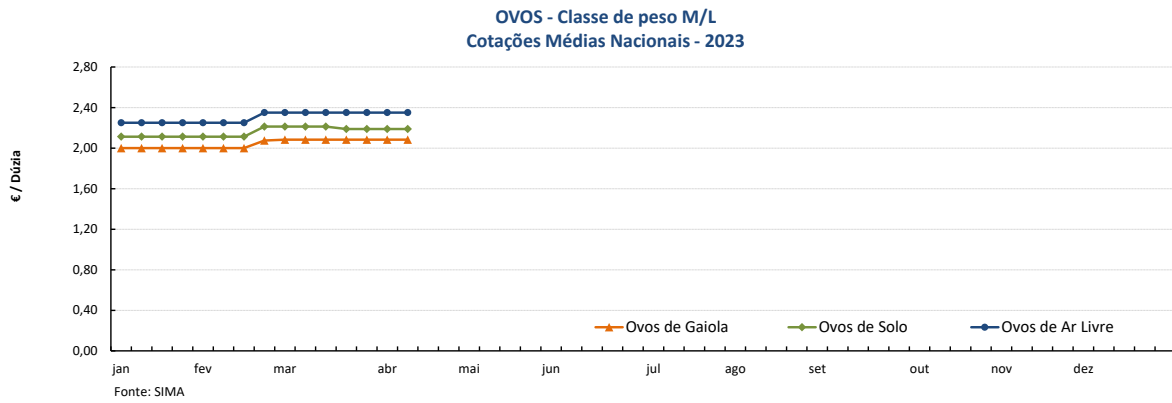
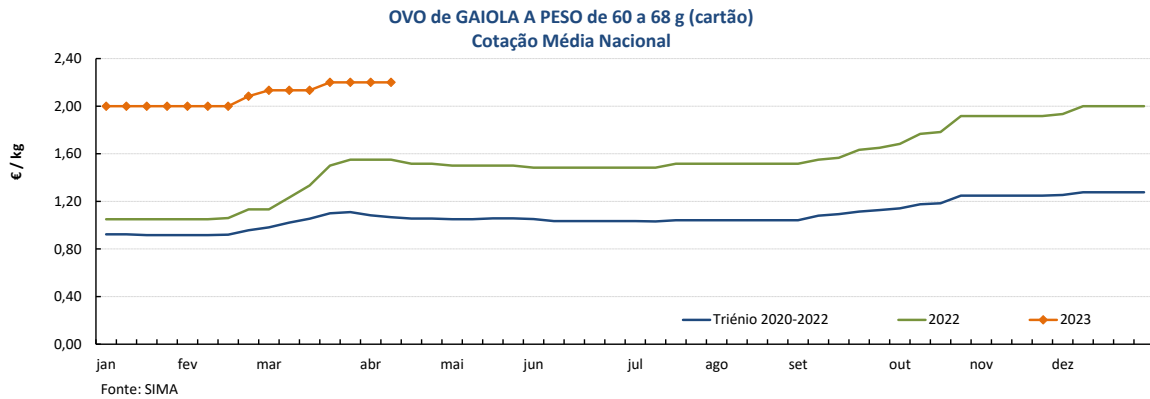

Nota: A recolha de cotações de ovos de solo e de ar livre iniciou-se na semana 04 de 2021

Aves e Ovos

10-04 a 16-04-2023

PREÇOS MÉDIOS DE MERCADO NA UNIÃO EUROPEIA
FRANGO 65 % (€ / 100 kg Peso carcaça)

PAÍSES	SEMANA DE	SEMANA DE	VAR %
	03/04 a 09/04/2023	27/03 a 02/04/2023	
Bélgica		243,73	
Bulgária	216,46	219,52	-1,4
República Checa	260,48	257,92	1,0
Dinamarca			
Alemanha	407,00	407,00	0,0
Estónia			
Grécia			
Espanha	236,82	221,69	6,8
França	300,00	300,00	0,0
Croácia	256,00	258,00	-0,8
Irlanda		251,43	
Itália	307,00	307,00	0,0
Chipre	251,44	251,44	0,0
Letónia			
Lituânia	230,08	232,84	-1,2
Hungria	218,14	244,58	-10,8
Malta			
Países Baixos	174,00	174,00	0,0
Áustria	368,82	366,93	0,5
Polónia		197,65	
Portugal	235,00	230,00	2,2
Romenia		215,54	
Eslovénia	318,17	313,49	1,5
Eslováquia	247,18	248,20	-0,4
Finlândia	339,07	338,30	0,2
Suécia	321,29	322,55	-0,4
U.E.	266,15	264,63	0,6

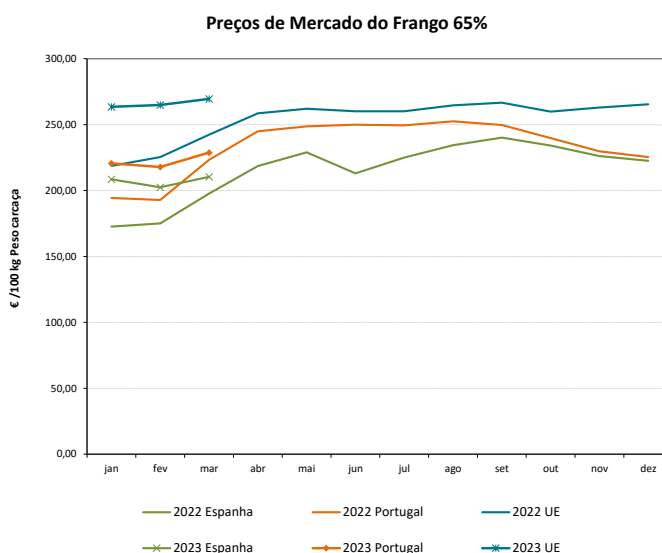
OVOS média classes L / M (€ / 100 kg)

PAÍSES	SEMANA DE	SEMANA DE	VAR %
	03/04 a 09/04/2023	27/03 a 02/04/2023	
Bélgica		290,38	
Bulgária	246,37	248,20	-0,7
República Checa	242,42	247,61	-2,1
Dinamarca *			
Alemanha *	270,06	270,06	0,0
Estónia	228,38	224,73	1,6
Grécia			
Espanha	243,39	245,12	-0,7
França	280,40	280,06	0,1
Croácia	291,01	288,97	0,7
Irlanda	232,73	231,25	0,6
Itália			
Chipre	172,91	172,91	0,0
Letónia	204,75	221,19	-7,4
Lituânia		198,27	
Hungria	293,46	289,64	1,3
Malta			
Países Baixos *	282,00	283,00	-0,4
Áustria *	272,55	274,28	-0,6
Polónia		284,06	
Portugal	255,73	255,73	0,0
Romenia		221,23	
Eslovénia	230,99	240,55	-4,0
Eslováquia	247,15	238,45	3,6
Finlândia	209,97	209,46	0,2
Suécia *	245,12	251,40	-2,5
U.E.	265,01	265,54	-0,2

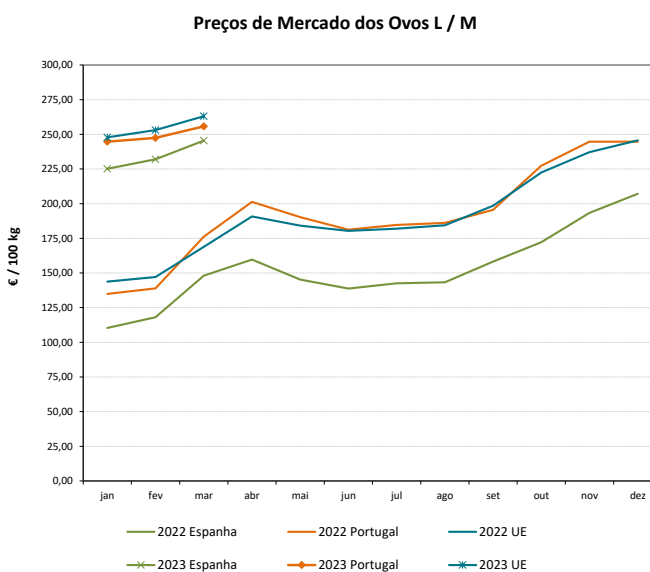

* produção de ovos no solo; todos os outros países produção em gaiola

Fonte: Comissão Europeia - Regulamento de Execução (UE) 2017/1185

Aves e Ovos

10-04 a 16-04-2023

COMÉRCIO INTERNACIONAL DE OVOS - janeiro a fevereiro

PRODUTO	ENTRADAS		SAÍDAS		Variação 2023/2022 %	
	2023	2022	2023	2022	ENTRADAS	SAÍDAS
1000 unidades						
Ovos de galinha frescos	23 333	18 157	18 326	30 210	28,5	-39,3
Ovos de outras aves frescos ou conservados	432	1 287	8 993	16 988	-66,5	-47,1
Ovos de outras aves domésticas frescos ou conservados	2 103	2 189	479	428	-3,9	11,9
TOTAL	25 868	21 633	27 798	47 626	19,6	-41,6
1 000 €						
Ovos de galinha frescos	3 030	1 121	2 388	1 925	170,3	24,1
Ovos de outras aves frescos ou conservados	67	89	780	1 028	-25,0	-24,1
Ovos de outras aves domésticas frescos ou conservados	262	229	109	103,7	14,8	4,9
TOTAL	3 359	1 438	3 277	3 057	133,5	7,2

Fonte: INE (dados preliminares)

COMÉRCIO INTERNACIONAL DE AVES - janeiro a fevereiro

PRODUTO	ENTRADAS		SAÍDAS		Variação 2023/2022 %	
	2023	2022	2023	2022	ENTRADAS	SAÍDAS
tonelada						
Carne galos/galinhas fresca ou refrigerada	444,8	401,3	1 159,6	2 050,8	10,8	-43,5
Carne galos/galinhas congelada	116,5	283,5	1,4	822,4	-58,9	-99,8
Carne peru/perua congelada	181,4	114,3	1,0	1,1	58,7	-6,4
Carne peru/perua fresca ou refrigerada	4 216,9	103,1	1 565,7	1 331,2	3989,9	17,6
Pedaços/Miudezas galos/galinhas congelada	3 649,3	3 991,0	195,5	164,7	-8,6	18,7
Pedaços/Miudezas galos/galinhas fresca ou refrigerada	654,3	2 720,6	1 735,2	1 076,0	-75,9	61,3
Pedaços/Miudezas peru/perua congelada	2 067,5	1 284,5	51,5	90,1	61,0	-42,9
Pedaços/Miudezas peru/perua fresca ou refrigerada	1 495,9	2 184,3	333,7	493,2	-31,5	-32,3
TOTAL Galos/Galinhas	4 865,0	7 396,4	3 091,8	4 113,9	-34,2	-24,8
TOTAL Peru/Perua	7 961,7	3 686,2	1 951,9	1 915,6	116,0	1,9
1 000 €						
Carne galos/galinhas fresca ou refrigerada	804,4	805,9	1 901,5	3 408,9	-0,2	-44,2
Carne galos/galinhas congelada	347,8	495,7	3,4	1 114,6	-29,8	-99,7
Carne peru/perua congelada	552,8	270,9	2,9	3,5	104,1	-15,3
Carne peru/perua fresca ou refrigerada	9 221,9	235,6	2 418,7	2 223,0	3813,8	8,8
Pedaços/Miudezas galos/galinhas congelada	11 824,5	6 853,9	456,6	286,8	72,5	59,2
Pedaços/Miudezas galos/galinhas fresca ou refrigerada	1 881,8	7 599,1	2 920,4	1 337,9	-75,2	118,3
Pedaços/Miudezas peru/perua congelada	9 767,1	3 304,2	151,3	199,5	195,6	-24,2
Pedaços/Miudezas peru/perua fresca ou refrigerada	3 005,0	7 914,9	879,0	1 126,7	-62,0	-22,0
TOTAL Galos/Galinhas	14 858,4	15 754,5	5 281,8	6 148,2	-5,7	-14,1
TOTAL Peru/Perua	22 546,8	11 725,7	3 452,0	3 552,7	92,3	-2,8

Fonte: INE (dados preliminares)

Aves e Ovos

10-04 a 16-04-2023

ÍNDICE DE PREÇOS DE PRODUTOS AGRÍCOLAS NO PRODUTOR (Base 2015)

	(Continente)				
	fevereiro 2023	janeiro 2023	fevereiro 2022	Var. % Mês anterior	Var. % Mês homólogo ano anterior
Aves de Capoeira	118,99	127,42	98,40	-6,6	20,9
Ovos	216,24	213,45	123,32	1,3	75,3

Fonte: INE

ÍNDICE HARMONIZADO DE PREÇOS NO CONSUMIDOR (Base 2015)

	(Portugal)				
	fevereiro 2023	janeiro 2023	fevereiro 2022	Var. % Mês anterior	Var. % Mês homólogo ano anterior
Carne de Aves	131,06	131,72	104,52	-0,5	25,4
Ovos	166,98	168,30	118,40	-0,8	41,0

Fonte: Eurostat

ABATES APROVADOS PARA CONSUMO - janeiro

	1000 Cabeças		tonelada		Var. período homólogo ano anterior (%)	
	2023	2022	2023	2022	Cabeças	tonelada
	Frangos de carne	17 532	15 881	25 575	22 986	10,4
Peru	314	308	4 006	3 949	1,9	1,4

Fonte: INE (dados provisórios)

PRODUÇÃO DE OVOS PARA CONSUMO - janeiro

	1000 Unidades		tonelada		Var. período homólogo ano anterior (%)	
	2023	2022	2023	2022	Unidades	tonelada
	Ovos	165 276	157 419	10 247	9 760	5,0

Fonte: INE (dados provisórios)

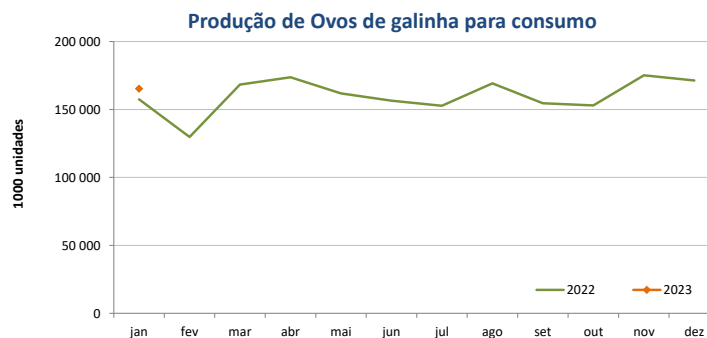
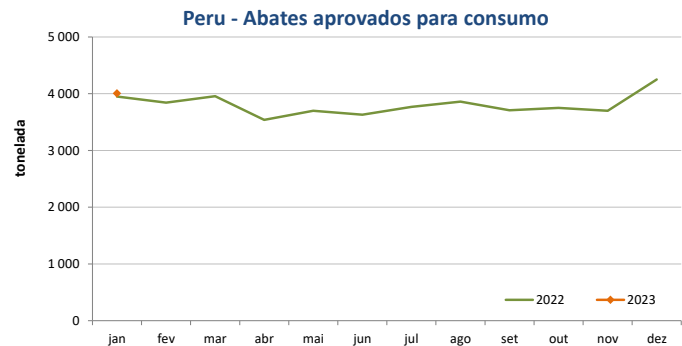
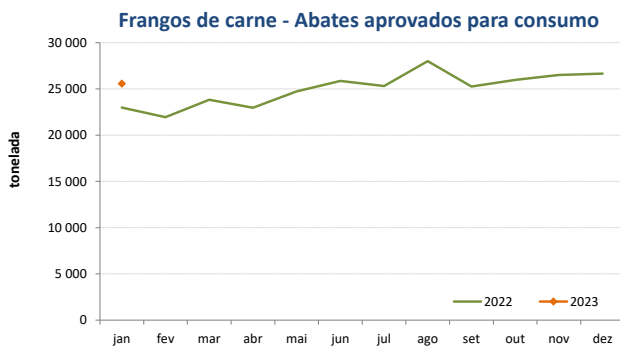

O conhecimento do mercado é a chave do sucesso!

O SIMA disponibiliza informação essencial para os empresários agrícolas e outros agentes tomarem as melhores decisões. Para consulta de preços de produtos agrícolas consultar o site: regsima.gpp.pt/regsima/consulta/

Coordenação Central
Gabinete de Planeamento, Políticas e Administração Geral
Direção de Serviços de Estatística
Divisão de Estatística

tel: 213 234 600

SISTEMA DE INFORMAÇÃO DE MERCADOS AGRÍCOLAS
e-mail: sima@gpp.pt

As Newsletters do SIMA podem também ser consultadas no facebook em: <https://www.facebook.com/SIMA.Portugal>