

Aves

CONJUNTURA SEMANAL - AVES

Na semana em análise ocorreu um acréscimo da cotação média nacional do frango abatido (65% - de 1100 a 1300 g) em relação à semana anterior (+5 cêntimos / kg). Estabilidade das cotações médias nacionais do frango vivo (de 1,8 kg), do peru vivo (de 14 a 15 kg) e do peru abatido (80% - de 5,7 a 9,8 kg).

Na região da Beira Litoral, na área de mercado da Beira Litoral, a oferta de frango foi média e a procura foi animada. Esta semana a procura registou uma melhoria, pois há muitos turistas a visitar a região, face ao bom tempo que se tem verificado. A oferta de frango das classes de peso mais elevadas continua insuficiente. Subida das cotações do frango abatido de 1100-1300 g e de >1300 g (+10 cêntimos / kg). Pelo contrário, as galinhas vivas semipesadas sofreram um ligeiro decréscimo de cotações (-5 cêntimos / kg).

Na região do Ribatejo e Oeste, na área de mercado do Ribatejo e Oeste, a oferta e a procura foram médias e equilibradas. Estabilidade generalizada de cotações.

COTAÇÕES MÉDIAS NACIONAIS - SEMANAIS

PRODUTO	Unidade de Comercialização	Estádio de Comercialização	MÉDIA DA SEMANA	VARIÇÃO PERCENTUAL		
				Semana Anterior	Semana Homóloga do ano anterior	Semana Homóloga do Triénio 2020-2022
Frango vivo - 1,8 kg	€/ kg Peso vivo	entrada centro abate	1,20	0,0	-7,7	16,1
Frango 65 % - 1,1 a 1,3 kg	€/ kg Peso carcaça	porta do cliente	2,35	2,2	-4,1	20,9
Peru vivo - 14 a 15 kg	€/ kg Peso vivo	entrada centro abate	1,85	0,0	8,8	24,7
Peru 80 % - 5,7 a 9,8 kg	€/ kg Peso carcaça	porta do cliente	3,55	0,0	23,5	40,4

NOTA: Frango 65% - frango depenado, eviscerado, sem cabeça nem patas e sem pescoço, coração, fígado e moela;
Peru 80% - peru depenado, eviscerado, sem cabeça nem patas, com pescoço, coração, fígado e moela;

Gráficos de cotações mais frequentes

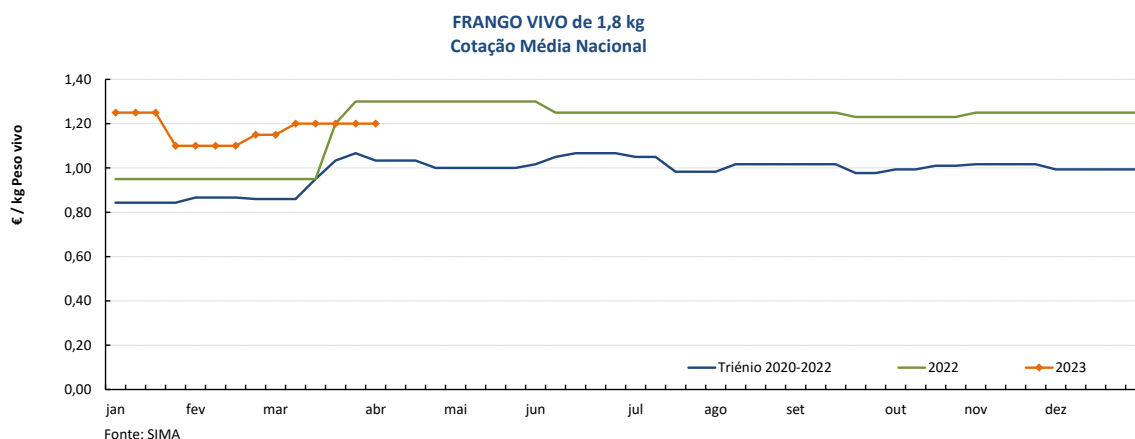

Aves

03-04 a 09-04-2023

Gráficos de cotações mais frequentes

FRANGO 65% de 1,1 a 1,3 kg
Cotação Média Nacional

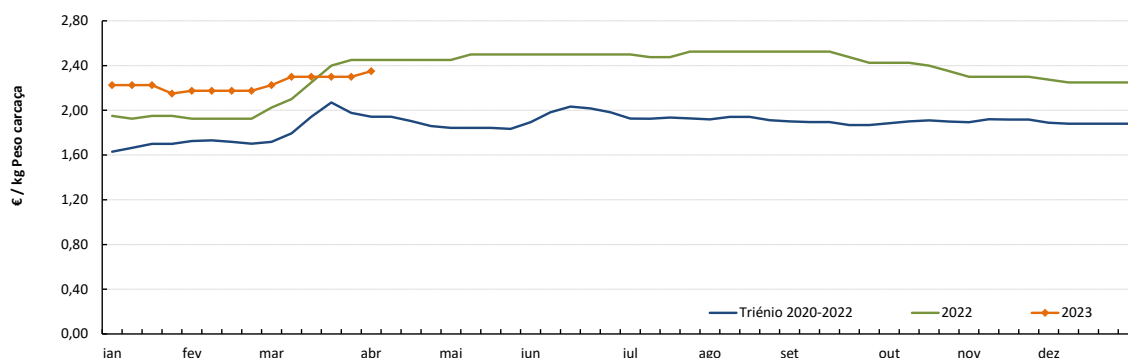

Fonte: SIMA

PERU VIVO de 14 a 15 kg
Cotação Média Nacional

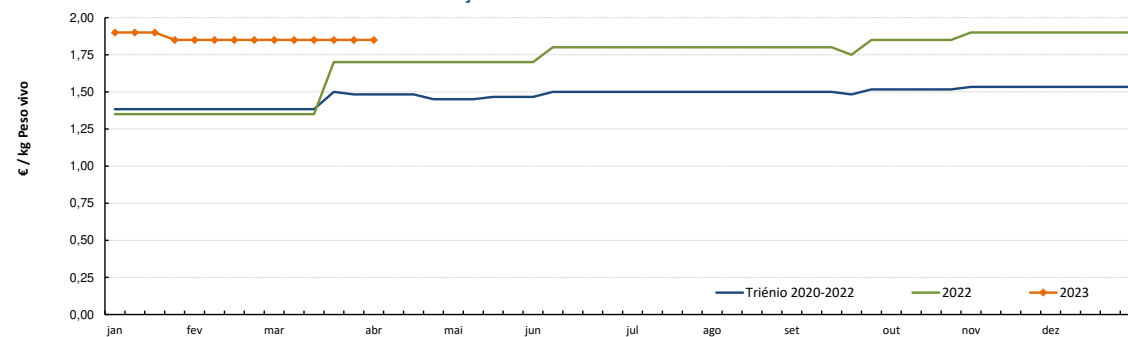

Fonte: SIMA

PERU 80% de 5,7 a 9,8 kg
Cotação Média Nacional

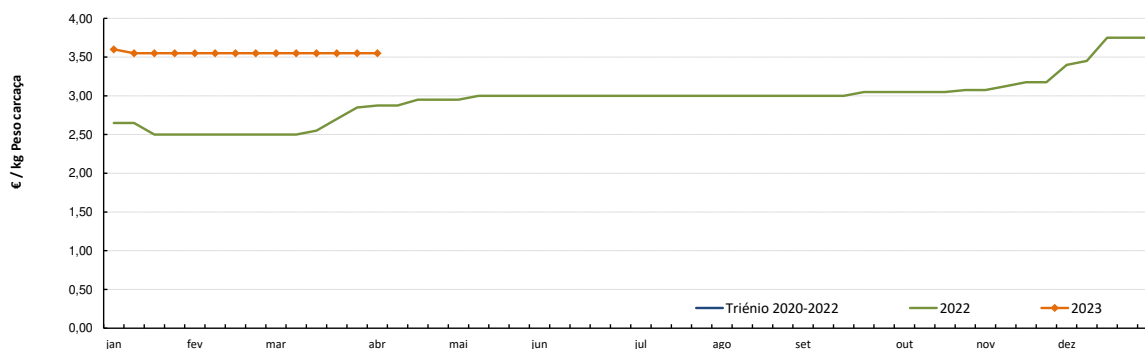

Fonte: SIMA

COTAÇÕES MÉDIAS NACIONAIS - MENSAIS

PRODUTO	Unidade de Comercialização	Estádio de Comercialização	março 2023	VARIÇÃO PERCENTUAL		
				fevereiro 2023	março 2022	março do Triénio 2020-2022
Frango vivo - 1,8 kg	€/kg Peso vivo	entrada centro abate	1,19	7,0	11,2	31,5
Frango 65% - 1,1 a 1,3 kg	€/kg P. carcaça	porta do cliente	2,29	5,1	1,8	33,2
Peru vivo - 14 a 15 kg	€/kg Peso vivo	entrada centro abate	1,85	0,0	24,2	31,6
Peru 80% - 5,7 a 9,8 kg	€/kg P. carcaça	porta do cliente	3,55	0,0	35,5	49,6

NOTA: kg P.C. - kg de Peso carcaça; kg P.V. - kg de Peso vivo

Aves

03-04 a 09-04-2023

Gráficos de cotações mais frequentes

PEITO de FRANGO
Cotação Média Nacional

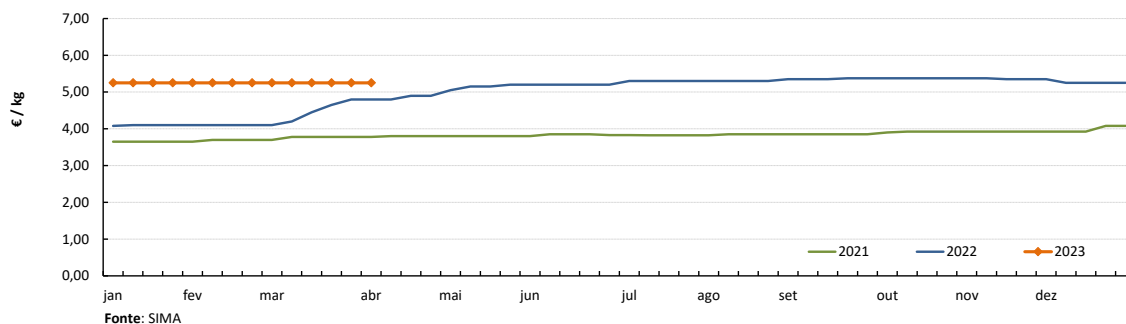

PERNA de FRANGO COM COSTA
Cotação Média Nacional

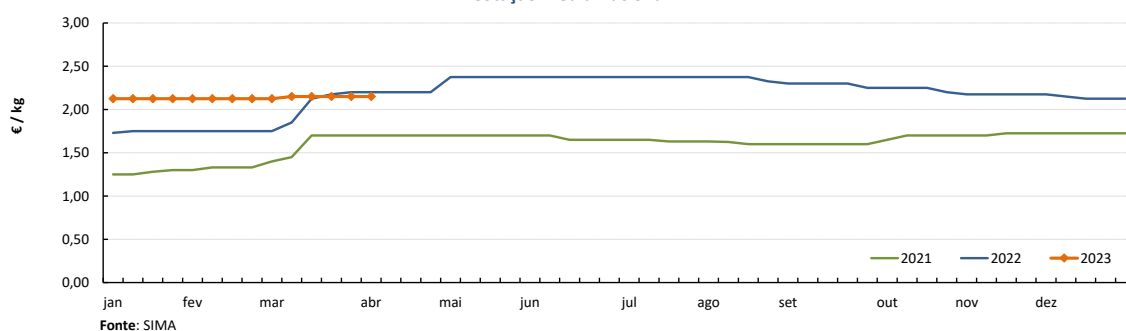

PEITO de PERU
Cotação Média Nacional

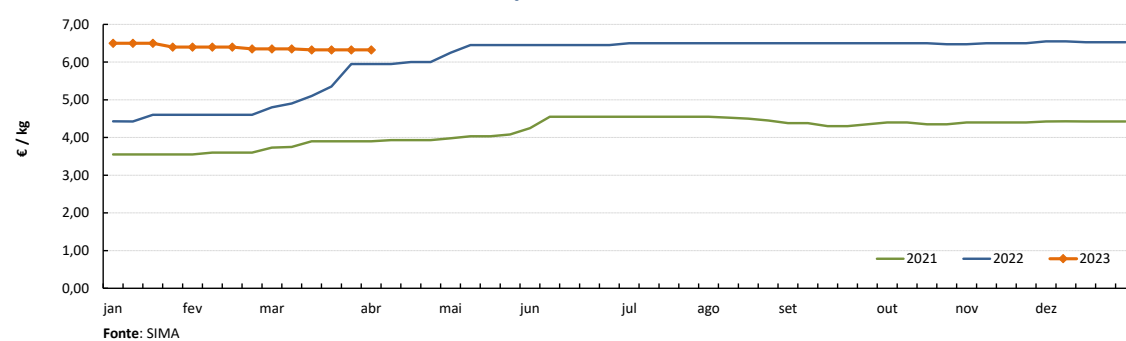

PERNA de PERU
Cotação Média Nacional

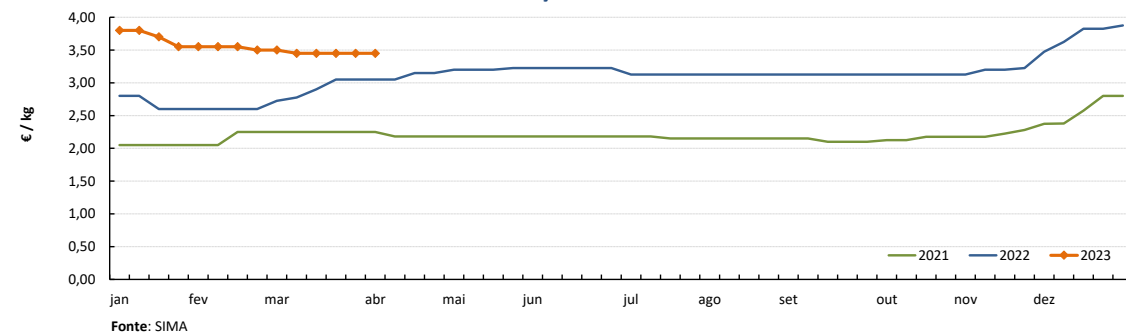

Notas: 1) A recolha de cotações do peito e perna de peru iniciou-se na semana 27 de 2020
2) A recolha de cotações do peito e perna de frango iniciou-se na semana 01 de 2021

CONJUNTURA SEMANAL - OVOS

Na semana em análise as cotações médias nacionais dos ovos de gaiola na produção (ovo a peso de 60 a 68 g) e classificados e embalados (ovotermo) das classes de peso M e L, mantiveram-se estáveis em relação à semana anterior.

Na região da Beira Litoral a oferta de ovo foi relativamente abundante e a procura animada nas duas áreas de mercado, Dão-Lafões e Litoral Centro. Quer a oferta, quer a procura, aumentaram em relação à semana passada em Dão-Lafões. Na semana da Páscoa, como seria de esperar, a procura está muito animada. A oferta embora esteja a aumentar, com a estabilização da postura dos novos bandos e com o contributo do ovo caseiro, revela-se aquém das necessidades da procura. Mantém-se a falta de ovos na Europa. As cotações dos ovos de gaiola na produção e classificados não apresentaram quaisquer alterações nas duas áreas analisadas. Na área de mercado da Beira Litoral a oferta de ovos classificados de solo e de ar livre foi média e a procura animada.

Na região do Ribatejo e Oeste, na área de mercado do Ribatejo e Oeste, a oferta de ovo foi relativamente abundante e a procura animada. A oferta mantém-se insuficiente para satisfazer as necessidades do mercado interno e externo. Estabilidade generalizada das cotações dos ovos de gaiola, na produção e classificados e dos ovos de solo e ar livre.

Nota: Iniciou-se na semana 04 de 2021 a recolha de cotações dos **ovos de solo** (classes de peso M e L) e dos **ovos de ar livre** (classe M/L), pelo que os ovos que se acompanhavam até esta altura passaram a designar-se **ovos de gaiola**. As áreas de mercado para os novos produtos são Beira Litoral Gr. e Ribatejo e Oeste Gr.

COTAÇÕES MÉDIAS NACIONAIS - SEMANAIS

PRODUTO (Ovos de Gaiola)	Unidade de Comercialização	Estádio de Comercialização	MÉDIA DA SEMANA	Variação Percentual		
				Semana anterior	Semana homóloga do ano anterior	Semana homóloga do Triénio 2020-2022
Ovo classificado L embalado	€ / Dúzia	porta do cliente	2,13	0,0	24,3	67,2
Ovo classificado M embalado	€ / Dúzia	porta do cliente	2,03	0,0	25,8	73,0
Ovo a peso de 60-68 g	€ / kg	saída do aviário	2,20	0,0	41,9	103,1

NOTA: Classes de peso dos ovos: XL: > ou = 73 g L: > ou = a 63 g e < 73 g
M: > ou = a 53 g e < 63 g S: < 53 g

Gráficos de cotações mais frequentes

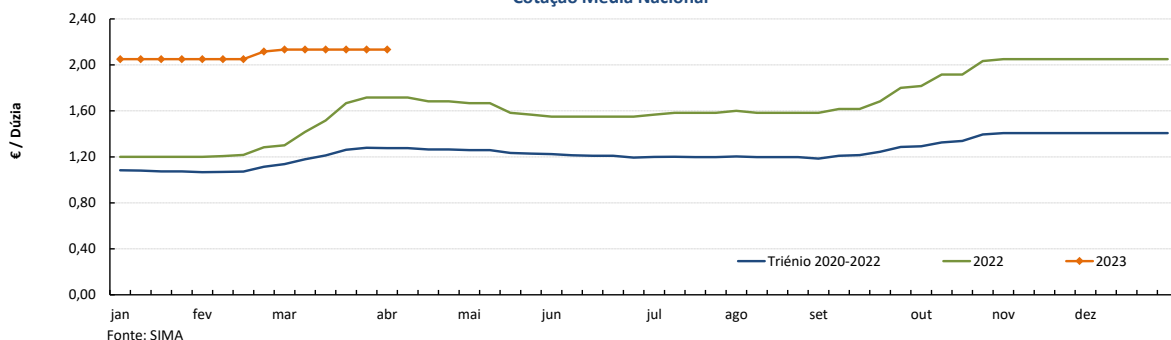
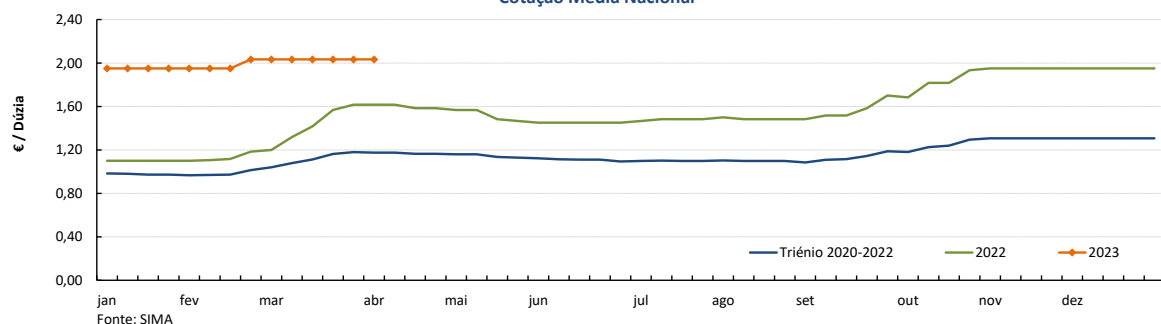
OVO de GAIOLA CLASSIFICADO L EMBALADO (ovotermo)
Cotação Média NacionalOVO de GAIOLA CLASSIFICADO M EMBALADO (ovotermo)
Cotação Média Nacional

Ovos

03-04 a 09-04-2023

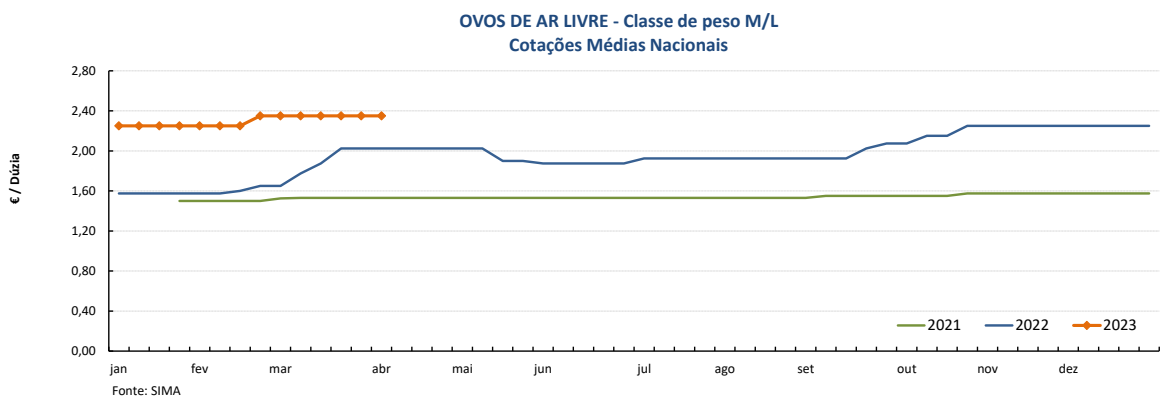
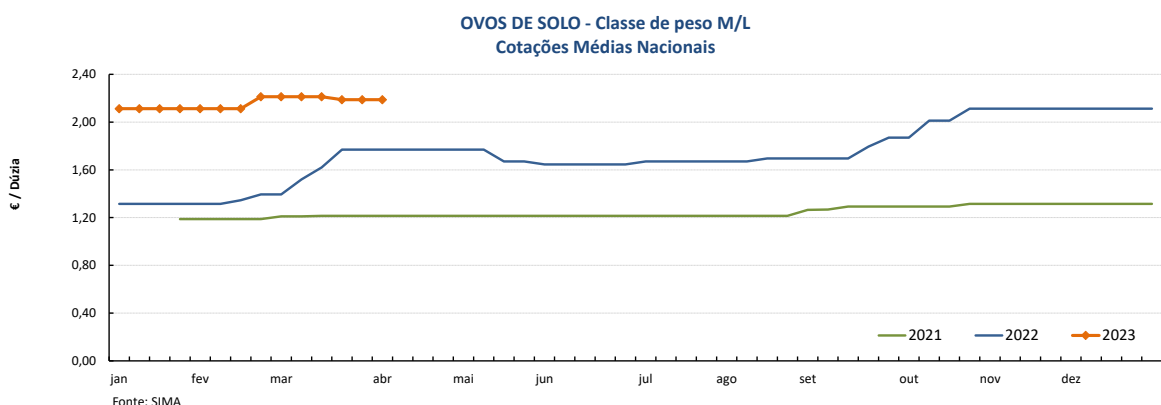
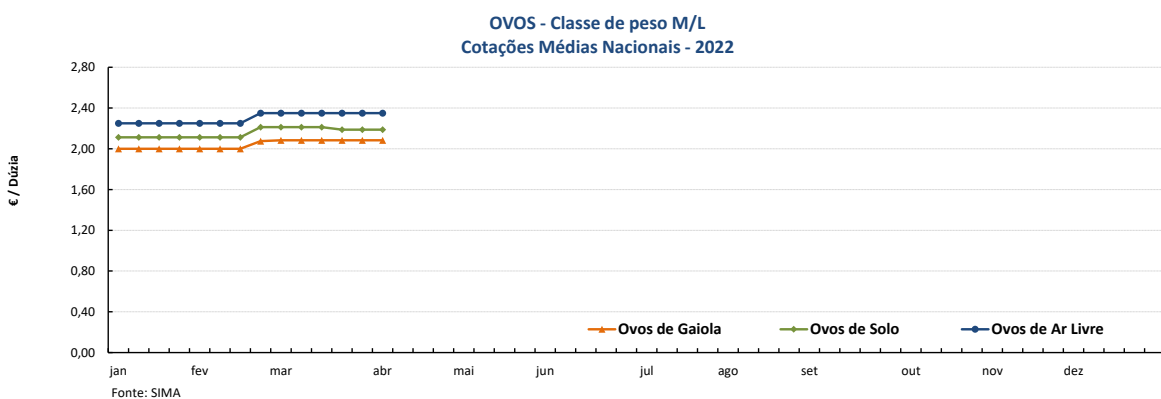
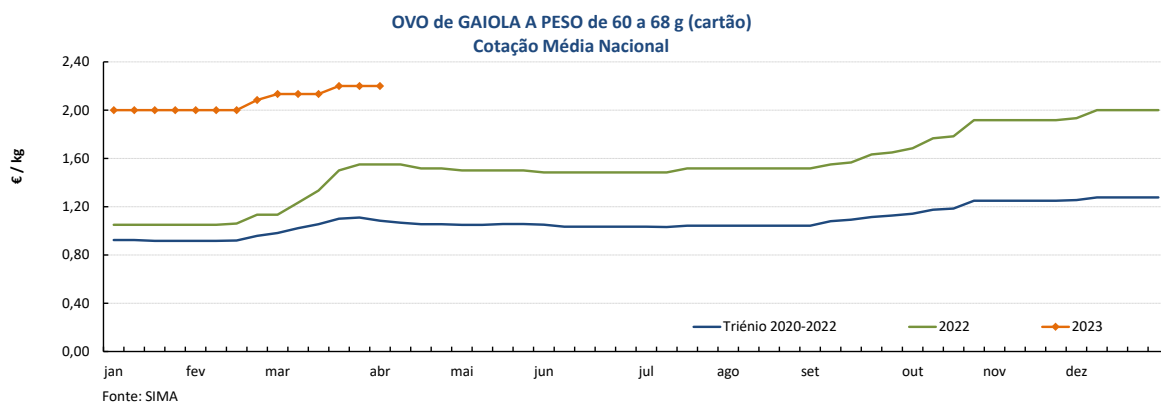

COTAÇÕES MÉDIAS NACIONAIS - MENSAIS

PRODUTO	Unidade de Comercialização	Estádio de Comercialização	março 2023	VARIÇÃO PERCENTUAL		
				fevereiro 2023	março 2022	março do Triénio 2020-2022
Ovo classif. L embalado	€/ dúzia	entrada centro abate	2,13	3,2	40,0	87,4
Ovo classif. M embalado	€/ dúzia	porta do cliente	2,03	3,2	42,9	95,8
Ovo a peso de 60-68 g	€/ kg	porta do cliente	2,16	6,9	60,0	117,6

Aves e Ovos

03-04 a 09-04-2023

PREÇOS MÉDIOS DE MERCADO NA UNIÃO EUROPEIA

FRANGO 65 % (€ / 100 kg Peso carcaça)

PAÍSES	SEMANA DE		VAR % Semana Anterior
	27/03 a 02/04/2023	20/03 a 26/03/2023	
Bélgica	0,00	291,15	
Bulgária	248,20	256,98	-3,4
República Checa	247,61	246,00	0,7
Dinamarca	0,00	0,00	
Alemanha	270,06	270,06	0,0
Estónia	224,73	224,26	0,2
Grécia	0,00	0,00	
Espanha	245,12	246,77	-0,7
França	280,06	278,31	0,6
Croácia	288,97	287,97	0,3
Irlanda	231,25	231,18	0,0
Itália	0,00	284,13	
Chipre	172,91	172,91	0,0
Letónia	221,19	220,49	0,3
Lituânia	198,27	197,39	0,4
Hungria	286,84	282,44	1,6
Malta	0,00	260,92	
Países Baixos	283,00	287,00	-1,4
Áustria	274,28	274,32	0,0
Polónia	284,06	277,76	2,3
Portugal	255,73	255,73	0,0
Romenia	221,23	199,46	10,9
Eslovénia	240,55	240,97	-0,2
Eslováquia	238,45	248,83	-4,2
Finlândia	209,46	209,63	-0,1
Suécia	251,40	250,85	0,2
U.E.	265,50	264,04	0,6

Preços de Mercado do Frango 65%

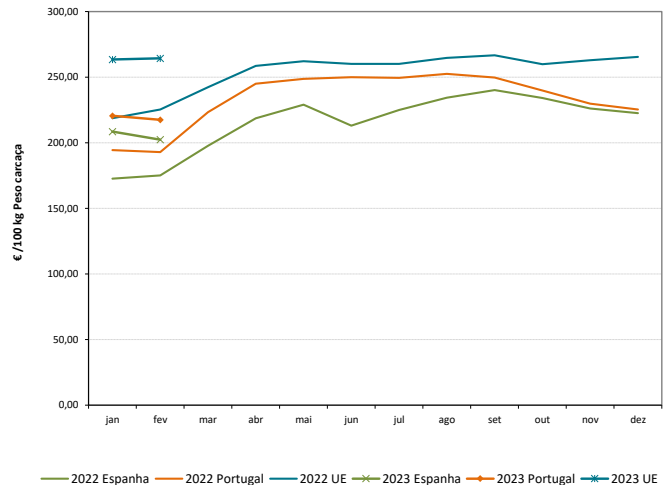

OVOS média classes L / M (€ / 100 kg)

PAÍSES	SEMANA DE		VAR % Semana Anterior
	27/03 a 02/04/2023	20/03 a 26/03/2023	
Bélgica	0,00	244,36	
Bulgária	219,52	220,26	-0,3
República Checa	257,92	257,00	0,4
Dinamarca *	0,00	0,00	
Alemanha *	407,00	407,00	0,0
Estónia	0,00	0,00	
Grécia	0,00	0,00	
Espanha	221,69	211,69	4,7
França	300,00	300,00	0,0
Croácia	258,00	261,00	-1,1
Irlanda	251,43	255,66	-1,7
Itália	307,00	305,00	0,7
Chipre	251,44	251,44	0,0
Letónia	0,00	0,00	
Lituânia	232,84	232,11	0,3
Hungria	242,34	245,78	-1,4
Malta	0,00	283,33	
Países Baixos *	174,00	174,00	0,0
Áustria *	366,93	369,54	-0,7
Polónia	0,00	199,89	
Portugal	230,00	230,00	0,0
Romenia	215,54	218,27	-1,3
Eslovénia	313,49	324,27	-3,3
Eslováquia	248,20	247,18	0,4
Finlândia	338,30	342,06	-1,1
Suécia *	322,55	330,92	-2,5
U.E.	265,11	264,13	0,4

Preços de Mercado dos Ovos L / M

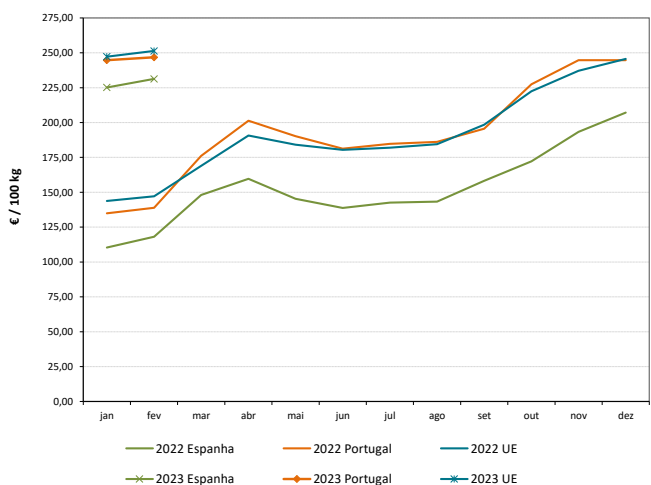

* produção de ovos no solo; todos os outros países produção em gaiola

Fonte: Comissão Europeia - Regulamento de Execução (UE) 2017/1185

Aves e Ovos

03-04 a 09-04-2023

COMÉRCIO INTERNACIONAL DE OVOS - janeiro

PRODUTO	ENTRADAS		SAÍDAS		Variação 2023/2022 %	
	2023	2022	2023	2022	ENTRADAS	SAÍDAS
1000 unidades						
Ovos de galinha frescos	9 940	9 744	15 129	15 184	2,0	-0,4
Ovos de outras aves frescos ou conservados	237	860	7 281	8 130	-72,4	-10,4
Ovos de outras aves domésticas frescos ou conservados	1 273	836	405	13	52,3	3 015,4
TOTAL	11 450	11 440	22 815	23 327	0,1	-2,2
1 000 €						
Ovos de galinha frescos	1 210	600	1 163	892	101,5	30,5
Ovos de outras aves frescos ou conservados	25	59	429	479	-56,8	-10,3
Ovos de outras aves domésticas frescos ou conservados	174	57	108	0	208,5	43 958,8
TOTAL	1 410	716	1 701	1 371	96,9	24,1

Fonte: INE (dados preliminares)

COMÉRCIO INTERNACIONAL DE AVES - janeiro

PRODUTO	ENTRADAS		SAÍDAS		Variação 2023/2022 %	
	2023	2022	2023	2022	ENTRADAS	SAÍDAS
tonelada						
Carne galos/galinhas fresca ou refrigerada	198,2	196,9	600,8	974,2	0,7	-38,3
Carne galos/galinhas congelada	66,2	134,5	0,1	651,8	-50,8	-100,0
Carne peru/perua congelada	90,5	61,8	0,5	0,7	46,4	-32,5
Carne peru/perua fresca ou refrigerada	1 983,6	50,4	982,2	618,1	3837,9	58,9
Pedaços/Miudezas galos/galinhas congelada	1 706,1	1 688,1	98,5	88,6	1,1	11,2
Pedaços/Miudezas galos/galinhas fresca ou refrigerada	487,1	1 402,9	832,2	496,1	-65,3	67,8
Pedaços/Miudezas peru/perua congelada	1 028,5	585,0	40,0	55,4	75,8	-27,8
Pedaços/Miudezas peru/perua fresca ou refrigerada	933,8	1 289,2	333,7	219,1	-27,6	52,3
TOTAL Galos/Galinhas	2 457,6	3 422,3	1 531,8	2 210,6	-28,2	-30,7
TOTAL Peru/Perua	4 036,4	1 986,4	1 356,3	893,2	103,2	51,8
1 000 €						
Carne galos/galinhas fresca ou refrigerada	366,8	403,4	995,8	1 570,4	-9,1	-36,6
Carne galos/galinhas congelada	196,5	215,2	0,8	862,7	-8,7	-99,9
Carne peru/perua congelada	285,4	142,7	1,2	2,4	100,0	-50,7
Carne peru/perua fresca ou refrigerada	4 575,6	112,9	1 413,9	913,5	3951,7	54,8
Pedaços/Miudezas galos/galinhas congelada	5 515,4	2 891,2	196,9	157,4	90,8	25,1
Pedaços/Miudezas galos/galinhas fresca ou refrigerada	1 379,4	3 802,3	1 297,9	628,1	-63,7	106,6
Pedaços/Miudezas peru/perua congelada	5 089,0	1 158,4	119,1	99,1	339,3	20,2
Pedaços/Miudezas peru/perua fresca ou refrigerada	1 700,2	4 357,6	879,0	476,9	-61,0	84,3
TOTAL Galos/Galinhas	7 458,1	7 312,1	2 491,3	3 218,7	2,0	-22,6
TOTAL Peru/Perua	11 650,2	5 771,5	2 413,2	1 491,9	101,9	61,8

Fonte: INE (dados preliminares)

Aves e Ovos

03-04 a 09-04-2023

ÍNDICE DE PREÇOS DE PRODUTOS AGRÍCOLAS NO PRODUTOR (Base 2015)

	(Continente)				
	fevereiro 2023	janeiro 2023	fevereiro 2022	Var. % Mês anterior	Var. % Mês ano anterior
Aves de Capoeira	118,99	127,42	98,40	-6,6	20,9
Ovos	216,24	213,45	123,32	1,3	75,3

Fonte: INE

ÍNDICE HARMONIZADO DE PREÇOS NO CONSUMIDOR (Base 2015)

	(Portugal)				
	fevereiro 2023	janeiro 2023	fevereiro 2022	Var. % Mês anterior	Var. % Mês ano anterior
Carne de Aves	131,06	131,72	104,52	-0,5	25,4
Ovos	166,98	168,30	118,40	-0,8	41,0

Fonte: Eurostat

ABATES APROVADOS PARA CONSUMO - janeiro

	1000 Cabeças		tonelada		Var. período homólogo ano anterior (%)	
	2023	2022	2023	2022	Cabeças	tonelada
	Frangos de carne	17 532	15 881	25 575	22 986	10,4
Peru	314	308	4 006	3 949	1,9	1,4

Fonte: INE (dados provisórios)

PRODUÇÃO DE OVOS PARA CONSUMO - janeiro

	1000 Unidades		tonelada		Var. período homólogo ano anterior (%)	
	2023	2022	2023	2022	Unidades	tonelada
	Ovos	165 276	157 419	10 247	9 760	5,0

Fonte: INE (dados provisórios)

Frangos de carne - Abates aprovados para consumo

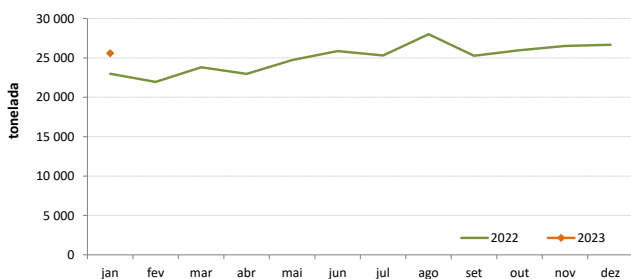

Peru - Abates aprovados para consumo

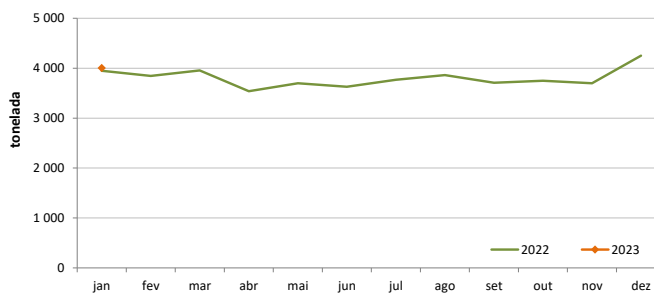

Produção de Ovos de galinha para consumo

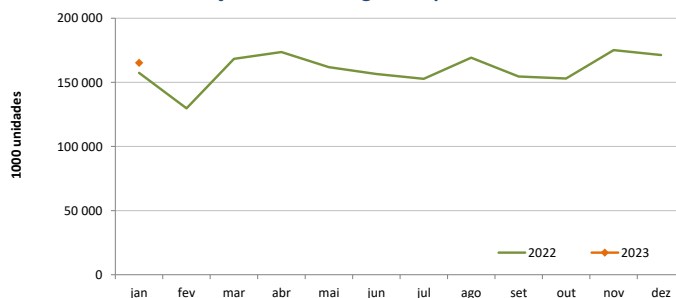

O conhecimento do mercado é a chave do sucesso!

O SIMA disponibiliza informação essencial para os empresários agrícolas e outros agentes tomarem as melhores decisões

Para consulta de preços de produtos agrícolas consultar o site: regsima.gpp.pt/regsima/consulta/

Coordenação Central
Gabinete de Planeamento, Políticas e Administração Geral
Direção de Serviços de Estatística
Divisão de Estatística

tel: 213 234 600

SISTEMA DE INFORMAÇÃO DE MERCADOS AGRÍCOLAS
Praça do Comércio, 1149-010 Lisboa

e-mail: sima@gpp.pt