

Aves

DESTAQUE SEMANAL - AVES

Na semana em análise as cotações médias nacionais do frango vivo (de 1,8 kg), do frango abatido (65% - de 1100 a 1300 g), do peru vivo (de 14 a 15 kg) e do peru abatido (80% - de 5,7 a 9,8 kg) mantiveram-se novamente estáveis em relação à semana anterior.

Na Beira Litoral ocorreu uma nova subida das cotações mín. e +freq. das galinhas vivas semipesadas (+10 e +5 cêntimos / kg). Nesta região a oferta e a procura de frango foram médias, tendo a oferta aumentado em relação à semana anterior e a procura melhorado um pouco.

COTAÇÕES MÉDIAS NACIONAIS - SEMANAIS

PRODUTO	Unidade de Comercialização	Estádio de Comercialização	MÉDIA DA SEMANA	VARIÇÃO PERCENTUAL		
				Semana Anterior	Semana Homóloga do ano anterior	Semana Homóloga do Triénio 2020-2022
Frango vivo - 1,8 kg	€/ kg Peso vivo	entrada centro abate	1,20	0,0	-7,7	12,5
Frango 65 % - 1,1 a 1,3 kg	€/ kg Peso carcaça	porta do cliente	2,30	0,0	-6,1	16,4
Peru vivo - 14 a 15 kg	€/ kg Peso vivo	entrada centro abate	1,85	0,0	8,8	24,7
Peru 80 % - 5,7 a 9,8 kg	€/ kg Peso carcaça	porta do cliente	3,55	0,0	24,6	40,9

NOTA: Frango 65% - frango depenado, eviscerado, sem cabeça nem patas e sem pescoço, coração, fígado e moela;
Peru 80% - peru depenado, eviscerado, sem cabeça nem patas, com pescoço, coração, fígado e moela;

Gráficos de cotações mais frequentes

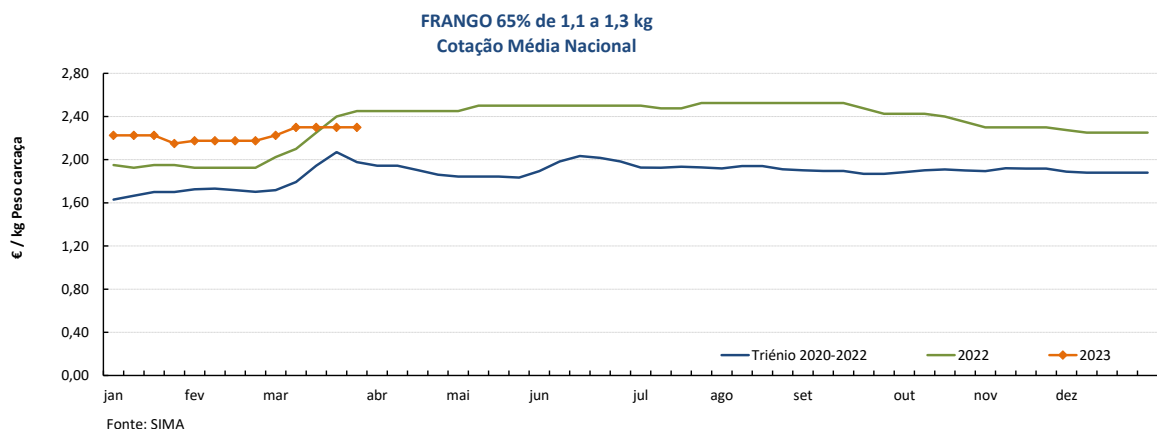
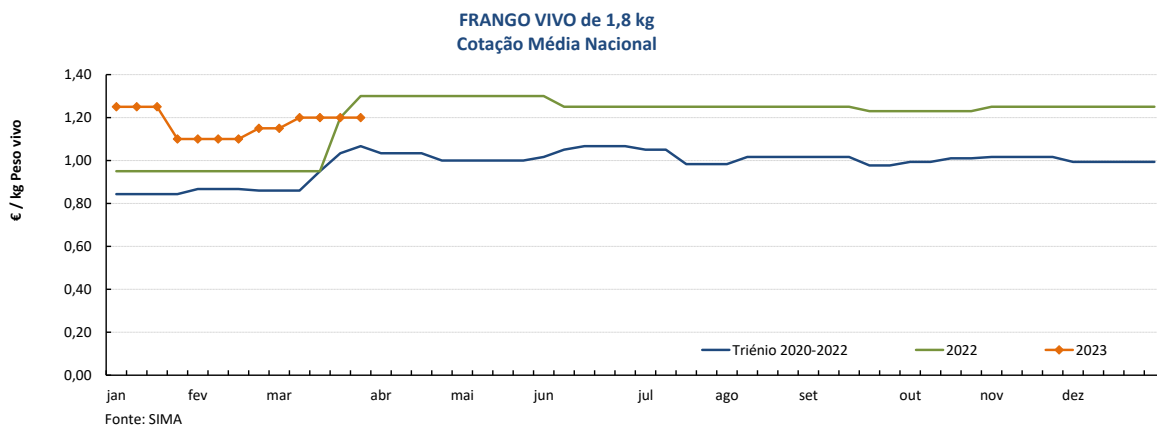

Aves

27-03 a 02-04-2023

Gráficos de cotações mais frequentes

PERU VIVO de 14 a 15 kg
Cotação Média Nacional

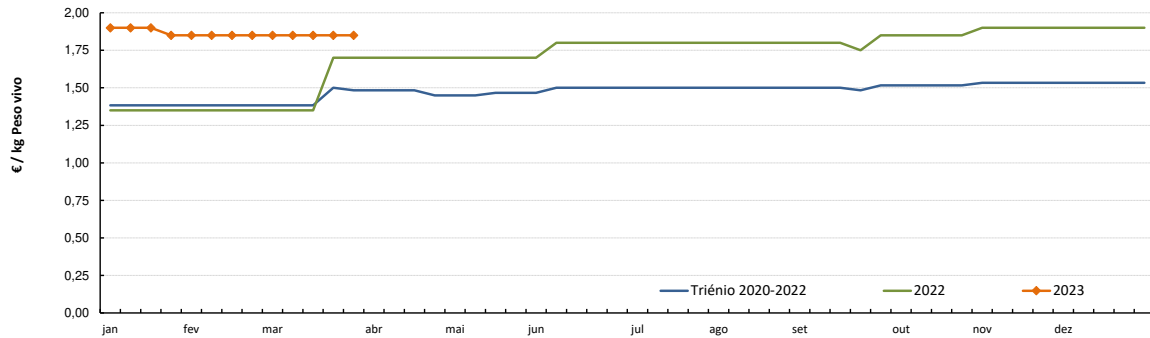

Fonte: SIMA

PERU 80% de 5,7 a 9,8 kg
Cotação Média Nacional

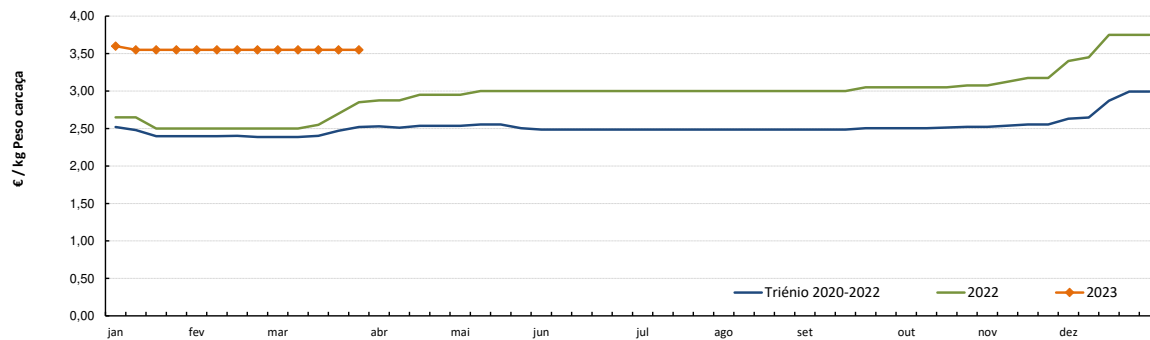

Fonte: SIMA

Aves

27-03 a 02-04-2023

Gráficos de cotações mais frequentes

PEITO de FRANGO
Cotação Média Nacional

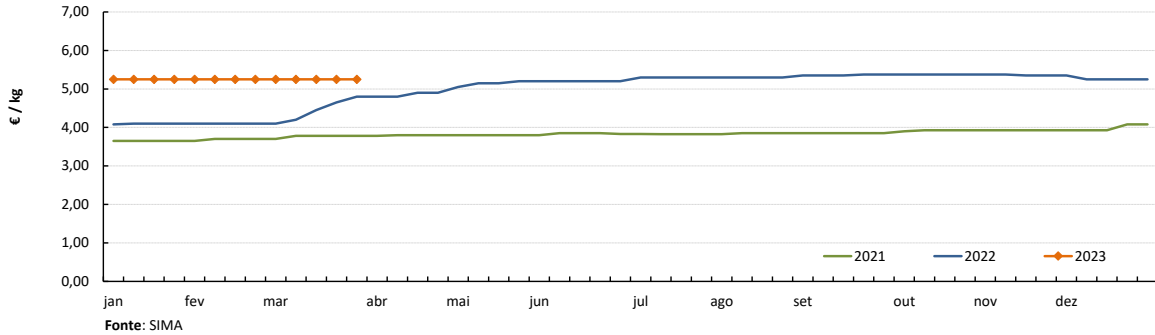

PERNA DE FRANGO COM COSTA
Cotação Média Nacional

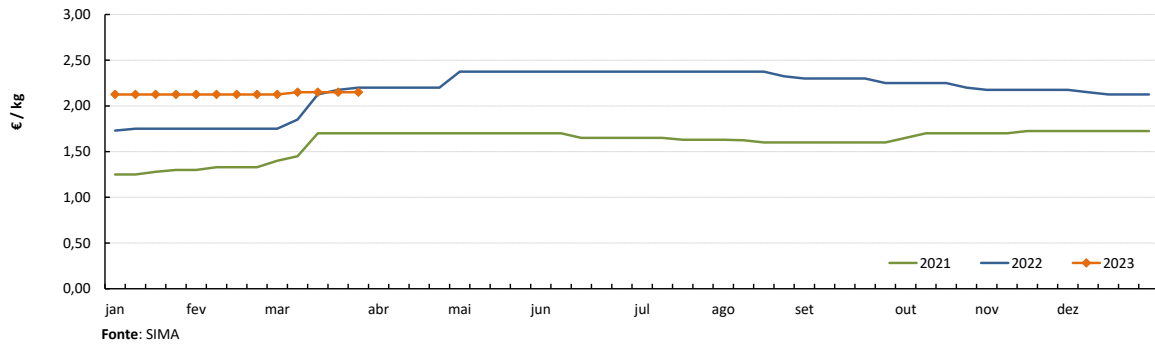

PEITO de PERU
Cotação Média Nacional

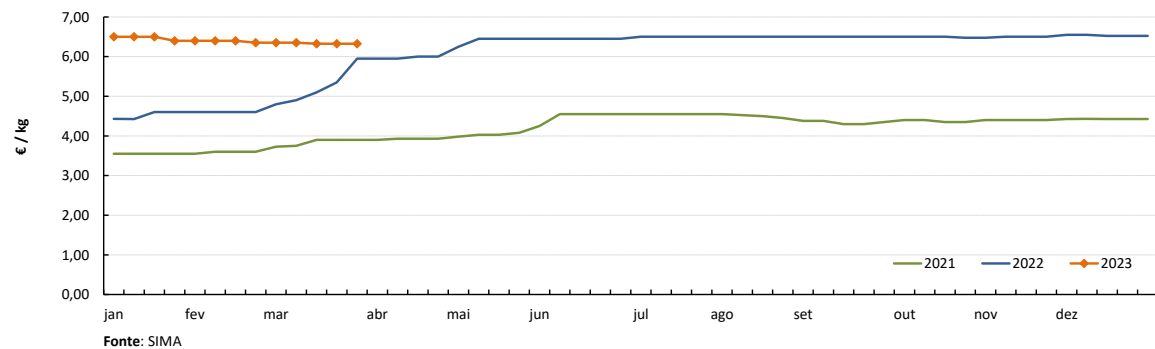

PERNA de PERU
Cotação Média Nacional

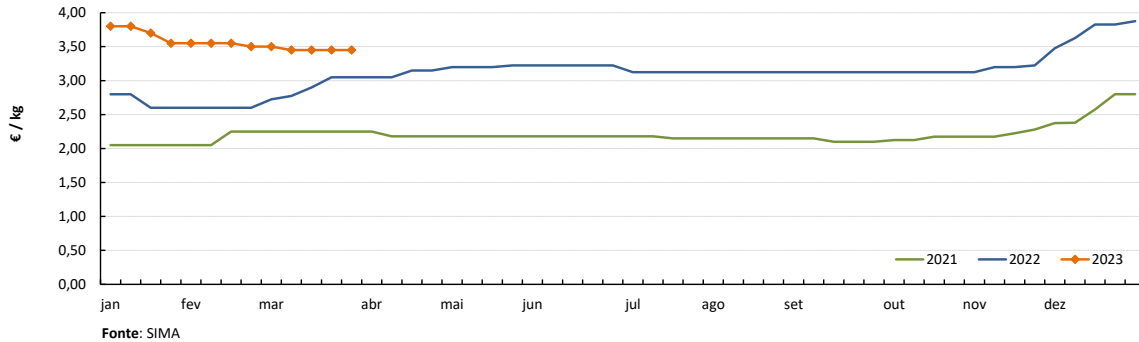

Notas: 1) A recolha de cotações do peito e perna de peru iniciou-se na semana 27 de 2020
2) A recolha de cotações do peito e perna de frango iniciou-se na semana 01 de 2021

DESTAQUE SEMANAL - OVOS

Na semana em análise as cotações médias nacionais dos ovos de gaiola na produção (ovo a peso de 60 a 68 g) e classificados e embalados (ovotermo) das classes de peso M e L, mantiveram-se estáveis em relação à semana anterior.

O ovo de gaiola na produção tinha registado um acréscimo na passada semana (+7 cêntimos / kg).

No Ribatejo e Oeste a oferta foi relativamente abundante e a procura foi animada.

Na Beira Litoral a oferta foi média em Dão-Lafões e relativamente abundante no Litoral Centro; a procura foi relativamente animada em Dão-Lafões e animada no Litoral Centro.

COTAÇÕES MÉDIAS NACIONAIS - SEMANAIS

PRODUTO (Ovos de Gaiola)	Unidade de Comercialização	Estádio de Comercialização	MÉDIA DA SEMANA	Variação Percentual		
				Semana anterior	Semana homóloga do ano anterior	Semana homóloga do Triénio 2020-2022
Ovo classificado L embalado	€ / Dúzia	porta do cliente	2,13	0,0	24,3	66,8
Ovo classificado M embalado	€ / Dúzia	porta do cliente	2,03	0,0	25,8	72,5
Ovo a peso de 60-68 g	€ / kg	saída do aviário	2,20	0,0	41,9	98,2

NOTA: Classes de peso dos ovos: XL: > ou = 73 g L: > ou = a 63 g e < 73 g
M: > ou = a 53 g e < 63 g S: < 53 g

Nota: Iniciou-se na semana 04 de 2021 a recolha de cotações dos **ovos de solo** (classes de peso M e L) e dos **ovos de ar livre** (classe M/L), pelo que os ovos que se acompanhavam até esta altura passaram a designar-se **ovos de gaiola**.

As áreas de mercado para os novos produtos são Beira Litoral Gr. e Ribatejo e Oeste Gr.

Gráficos de cotações mais frequentes

OVO de GAIOLA CLASSIFICADO L EMBALADO (ovotermo)
Cotação Média Nacional

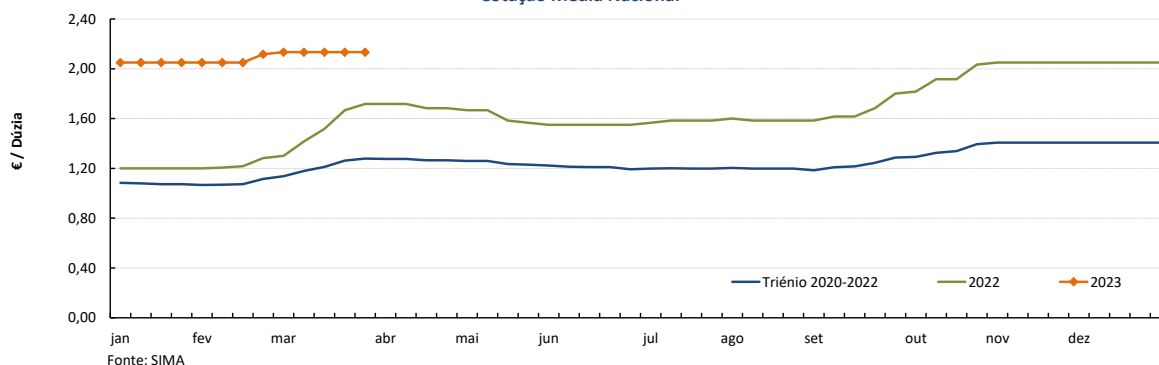

OVO de GAIOLA CLASSIFICADO M EMBALADO (ovotermo)
Cotação Média Nacional

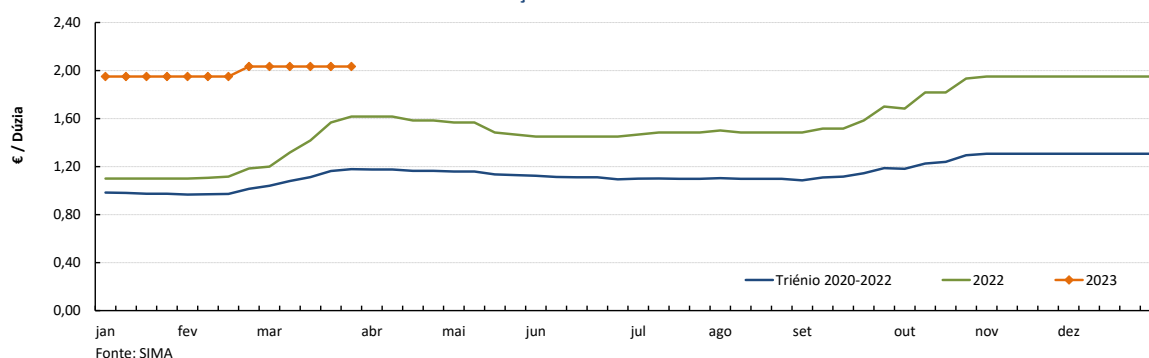

Ovos

27-03 a 02-04-2023

Gráficos de cotações mais frequentes

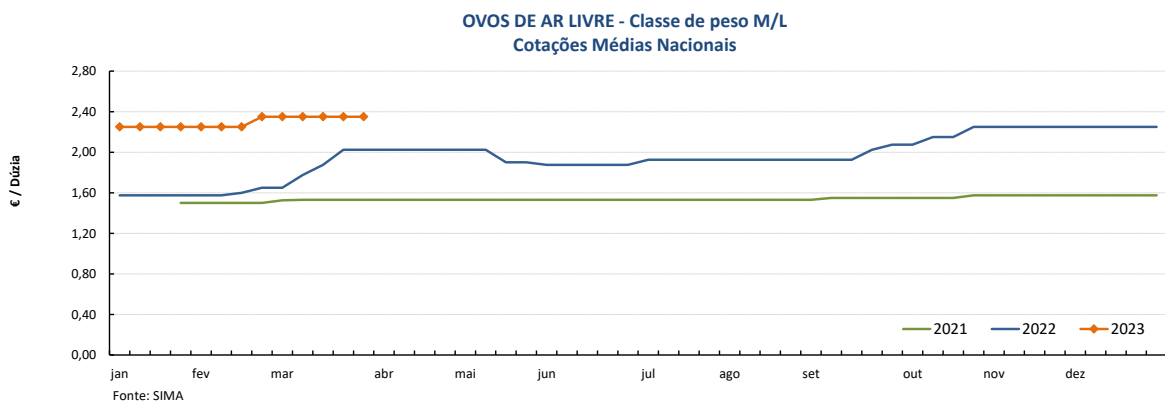
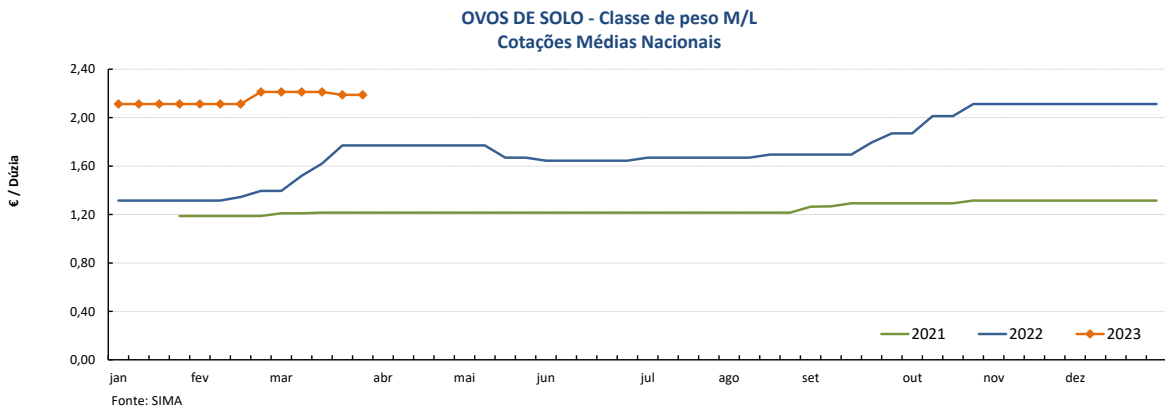
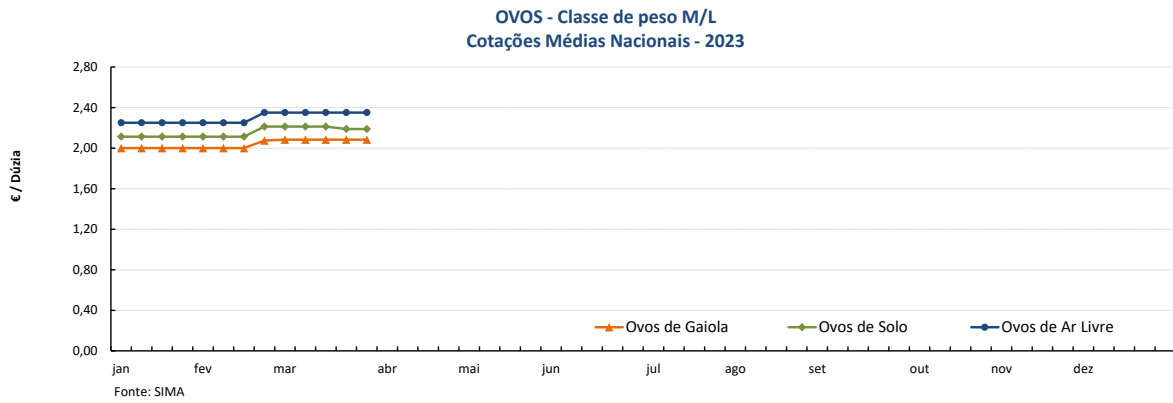
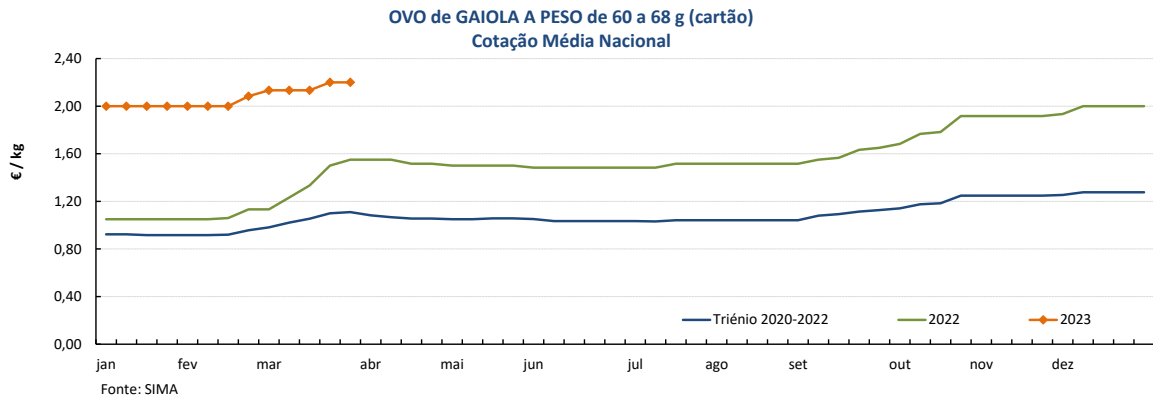

Nota: A recolha de cotações de ovos de solo e de ar livre iniciou-se na semana 04 de 2021

Aves e Ovos

27-03 a 02-04-2023

PREÇOS MÉDIOS DE MERCADO NA UNIÃO EUROPEIA

FRANGO 65 % (€ / 100 kg Peso carcaça)

PAÍSES	SEMANA DE	SEMANA DE	VAR %
	20/03 a 26/03/2023	13/03 a 19/03/2023	
Bélgica	244,36	244,43	0,0
Bulgária	220,26	216,91	1,5
República Checa	257,00	256,23	0,3
Dinamarca			
Alemanha		402,00	
Estónia			
Grécia			
Espanha	211,69	211,69	0,0
França	300,00	300,00	0,0
Croácia	261,00	253,00	3,2
Irlanda	255,66	255,66	0,0
Itália	305,00	296,00	3,0
Chipre	251,44	251,44	0,0
Letónia			
Lituânia		225,00	
Hungria	242,06	246,57	-1,8
Malta			
Países Baixos	174,00	174,00	0,0
Áustria		375,79	
Polónia	199,89	201,20	-0,7
Portugal	230,00	230,00	0,0
Romenia	218,27	215,25	1,4
Eslovénia	324,27	316,55	2,4
Eslováquia	247,18	241,80	2,2
Finlândia	342,06	339,74	0,7
Suécia	330,92	306,54	8,0
U.E.	263,40	262,46	0,4

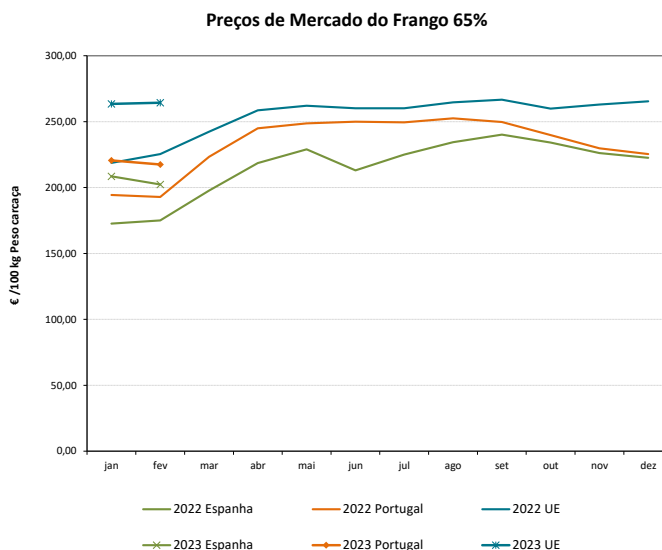

OVOS média classes L / M (€ / 100 kg)

PAÍSES	SEMANA DE	SEMANA DE	VAR %
	20/03 a 26/03/2023	13/03 a 19/03/2023	
Bélgica	291,15	293,44	-0,8
Bulgária	256,98	247,41	3,9
República Checa	246,00	249,46	-1,4
Dinamarca *			
Alemanha *		270,06	
Estónia	224,26	223,07	0,5
Grécia		228,00	
Espanha	246,77	246,55	0,1
França	278,31	274,65	1,3
Croácia	287,97	288,06	0,0
Irlanda	231,18	230,82	0,2
Itália	284,13	284,13	0,0
Chipre	172,91	172,91	0,0
Letónia	220,49	221,28	-0,4
Lituânia		193,62	
Hungria	282,63	280,75	0,7
Malta			
Países Baixos *	287,00	288,00	-0,3
Áustria *	274,32	274,65	-0,1
Polónia	277,76	274,74	1,1
Portugal	255,73	255,73	0,0
Romenia	199,46	199,30	0,1
Eslovénia	240,97	231,56	4,1
Eslováquia	248,83	245,20	1,5
Finlândia	209,63	209,91	-0,1
Suécia *	250,85	245,94	2,0
U.E.	263,95	263,03	0,4

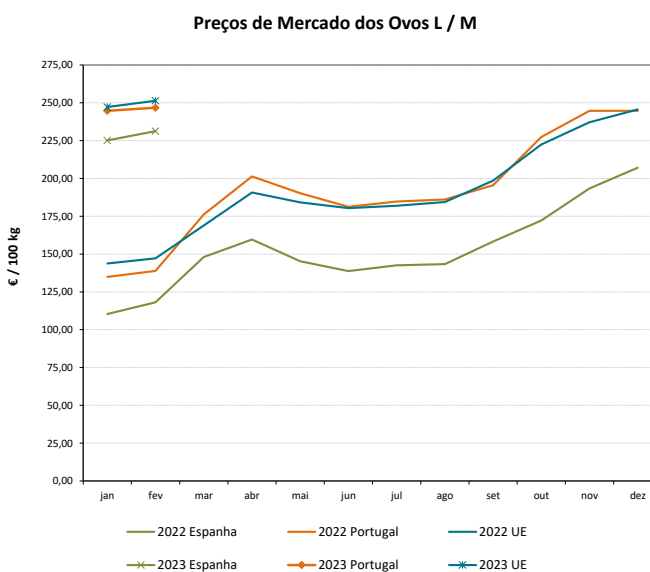

* produção de ovos no solo; todos os outros países produção em gaiola

Fonte: Comissão Europeia - Regulamento de Execução (UE) 2017/1185

Aves e Ovos

27-03 a 02-04-2023

COMÉRCIO INTERNACIONAL DE OVOS - janeiro

PRODUTO	ENTRADAS		SAÍDAS		Variação 2023/2022 %	
	2023	2022	2023	2022	ENTRADAS	SAÍDAS
1000 unidades						
Ovos de galinha frescos	9 940	9 744	15 129	15 184	2,0	-0,4
Ovos de outras aves frescos ou conservados	237	860	7 281	8 130	-72,4	-10,4
Ovos de outras aves domésticas frescos ou conservados	1 273	836	405	13	52,3	3 015,4
TOTAL	11 450	11 440	22 815	23 327	0,1	-2,2
1 000 €						
Ovos de galinha frescos	1 210	600	1 163	892	101,5	30,5
Ovos de outras aves frescos ou conservados	25	59	429	479	-56,8	-10,3
Ovos de outras aves domésticas frescos ou conservados	174	57	108	0,2	208,5	43 958,8
TOTAL	1 410	716	1 701	1 371	96,9	24,1

Fonte: INE (dados preliminares)

COMÉRCIO INTERNACIONAL DE AVES - janeiro

PRODUTO	ENTRADAS		SAÍDAS		Variação 2023/2022 %	
	2023	2022	2023	2022	ENTRADAS	SAÍDAS
tonelada						
Carne galos/galinhas fresca ou refrigerada	198,2	196,9	600,8	974,2	0,7	-38,3
Carne galos/galinhas congelada	66,2	134,5	0,1	651,8	-50,8	-100,0
Carne peru/perua congelada	90,5	61,8	0,5	0,7	46,4	-32,5
Carne peru/perua fresca ou refrigerada	1 983,6	50,4	982,2	618,1	3837,9	58,9
Pedaços/Miudezas galos/galinhas congelada	1 706,1	1 688,1	98,5	88,6	1,1	11,2
Pedaços/Miudezas galos/galinhas fresca ou refrigerada	487,1	1 402,9	832,2	496,1	-65,3	67,8
Pedaços/Miudezas peru/perua congelada	1 028,5	585,0	40,0	55,4	75,8	-27,8
Pedaços/Miudezas peru/perua fresca ou refrigerada	933,8	1 289,2	333,7	219,1	-27,6	52,3
TOTAL Galos/Galinhas	2 457,6	3 422,3	1 531,8	2 210,6	-28,2	-30,7
TOTAL Peru/Perua	4 036,4	1 986,4	1 356,3	893,2	103,2	51,8
1 000 €						
Carne galos/galinhas fresca ou refrigerada	366,8	403,4	995,8	1 570,4	-9,1	-36,6
Carne galos/galinhas congelada	196,5	215,2	0,8	862,7	-8,7	-99,9
Carne peru/perua congelada	285,4	142,7	1,2	2,4	100,0	-50,7
Carne peru/perua fresca ou refrigerada	4 575,6	112,9	1 413,9	913,5	3951,7	54,8
Pedaços/Miudezas galos/galinhas congelada	5 515,4	2 891,2	196,9	157,4	90,8	25,1
Pedaços/Miudezas galos/galinhas fresca ou refrigerada	1 379,4	3 802,3	1 297,9	628,1	-63,7	106,6
Pedaços/Miudezas peru/perua congelada	5 089,0	1 158,4	119,1	99,1	339,3	20,2
Pedaços/Miudezas peru/perua fresca ou refrigerada	1 700,2	4 357,6	879,0	476,9	-61,0	84,3
TOTAL Galos/Galinhas	7 458,1	7 312,1	2 491,3	3 218,7	2,0	-22,6
TOTAL Peru/Perua	11 650,2	5 771,5	2 413,2	1 491,9	101,9	61,8

Fonte: INE (dados preliminares)

Aves e Ovos

27-03 a 02-04-2023

ÍNDICE DE PREÇOS DE PRODUTOS AGRÍCOLAS NO PRODUTOR (Base 2015)

	(Continente)				
	fevereiro 2023	janeiro 2023	fevereiro 2022	Var. % Mês anterior	Var. % Mês homólogo ano anterior
Aves de Capoeira	118,99	127,42	98,40	-6,6	20,9
Ovos	216,24	213,45	123,32	1,3	75,3

Fonte: INE

ÍNDICE HARMONIZADO DE PREÇOS NO CONSUMIDOR (Base 2015)

	(Portugal)				
	fevereiro 2023	janeiro 2023	fevereiro 2022	Var. % Mês anterior	Var. % Mês homólogo ano anterior
Carne de Aves	131,06	131,72	104,52	-0,5	25,4
Ovos	166,98	168,30	118,40	-0,8	41,0

Fonte: Eurostat

ABATES APROVADOS PARA CONSUMO - janeiro

	1000 Cabeças		tonelada		Var. período homólogo ano anterior (%)	
	2023	2022	2023	2022	Cabeças	tonelada
	Frangos de carne	17 532	15 881	25 575	22 986	10,4
Peru	314	308	4 006	3 949	1,9	1,4

Fonte: INE (dados provisórios)

PRODUÇÃO DE OVOS PARA CONSUMO - janeiro

	1000 Unidades		tonelada		Var. período homólogo ano anterior (%)	
	2023	2022	2023	2022	Unidades	tonelada
	Ovos	165 276	157 419	10 247	9 760	5,0

Fonte: INE (dados provisórios)

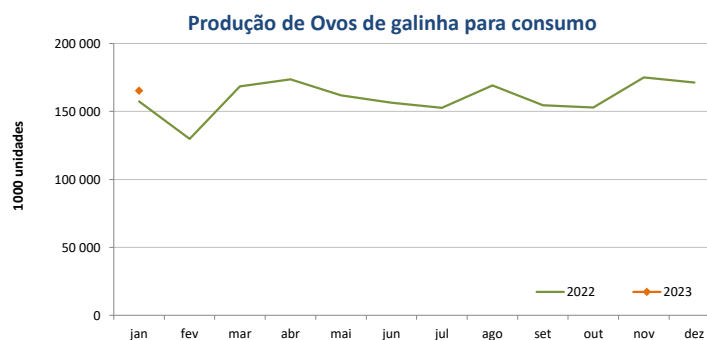
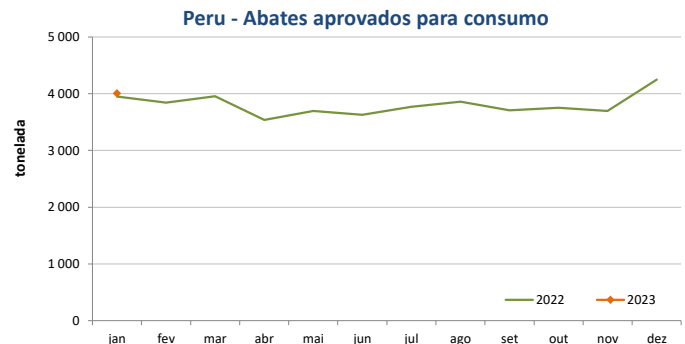
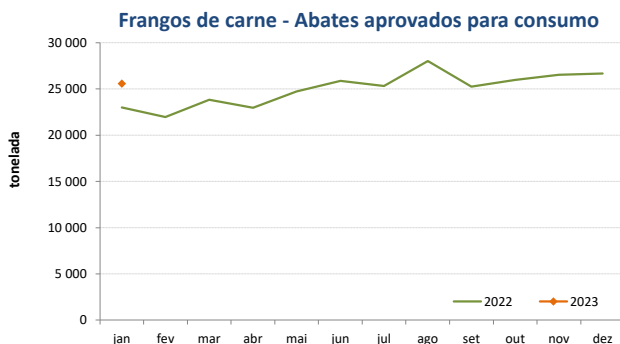

O conhecimento do mercado é a chave do sucesso!

O **SIMA** disponibiliza informação essencial para os empresários agrícolas e outros agentes tomarem as melhores decisões

Para consulta de preços de produtos agrícolas consultar o site: regsima.gpp.pt/regsima/consulta/

Coordenação Central
Gabinete de Planeamento, Políticas e Administração Geral
Direção de Serviços de Estatística
Divisão de Estatística

tel: 213 234 600

SISTEMA DE INFORMAÇÃO DE MERCADOS AGRÍCOLAS
e-mail: sima@gpp.pt

As Newsletters do SIMA podem também ser consultadas no facebook em: <https://www.facebook.com/SIMA.Portugal>