

Newsletter - Leite e Produtos Lácteos

MARÇO de 2023

Informação Mensal - MARÇO

PREÇOS DO LEITE À PRODUÇÃO - Preços Médios Mensais

€ / 100 kg

PRODUTO (Leite de vaca cru com teores reais de matérias gordas e proteínas)		janeiro 2023	VARIACÃO PERCENTUAL		
			dezembro 2022	janeiro 2022	janeiro Triénio 2020- 2022
Leite adquirido a Produtores Individuais	Continente	56,78	0,2	59,3	72,9
	Açores ⁽¹⁾	49,51	-4,2	56,3	65,8
	Portugal	54,37	-0,9	59,0	70,9
Leite adquirido a Postos coletivos de receção e Salas coletivas de ordenha	Continente	54,25	1,7	60,6	79,2
Leite adquirido a Produtores Individuais - Produtores entregam o leite em postos de receção da fábrica; transporte a cargo do produtor	Açores	47,53	-7,8	58,8	70,5
Leite biológico	Portugal	64,12	-1,5	23,3	

Fonte: GPP/SIMA

NOTA: O preço do Leite cru pago aos produtores, com teores reais de Matérias Gordas e de Proteínas é comunicado mensalmente à Comissão Europeia - Regulamento (UE) nº 2017/1185, Artigo 12(a) - Anexo II - 4.(a); A recolha do preço do leite biológico iniciou-se em maio de 2021.

⁽¹⁾ Produtores possuem tanque de refrigeração na exploração; transporte a cargo da fábrica

O preço de dezembro do leite biológico foi retificado

TEORES DE GORDURA E PROTEÍNA DO LEITE - Médias Mensais

PRODUTO (Leite de vaca cru com teores reais de matérias gordas e proteínas)		Teor Médio de Matéria Gorda %		Teor Médio de Proteína %	
		janeiro 2023	dezembro 2022	janeiro 2023	dezembro 2022
Leite adquirido a Produtores Individuais	Continente	3,90	3,93	3,34	3,33
	Açores ⁽¹⁾	3,97	4,10	3,24	3,31
	Portugal	3,92	4,00	3,31	3,33
Leite adquirido a Postos coletivos de receção e Salas coletivas de ordenha	Continente	4,04	3,96	3,19	3,16
Leite adquirido a Produtores Individuais - Produtores entregam o leite em postos de receção da fábrica; transporte a cargo do produtor	Açores	3,90	4,06	3,23	3,32
Leite biológico	Portugal	3,94	4,15	3,22	3,32

Leite adquirido a Produtores individuais - Preço Médio Mensal
CONTINENTE

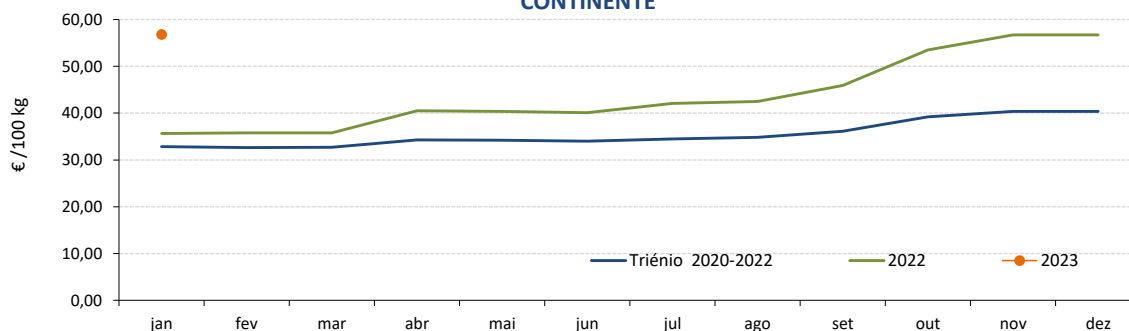

Fonte: GPP/SIMA

Leite e Produtos Lácteos

MARÇO de 2023

Leite adquirido a Produtores individuais - Produtores possuem tanque de refrigeração na exploração; transporte a cargo da fábrica - Preço Médio Mensal - AÇORES

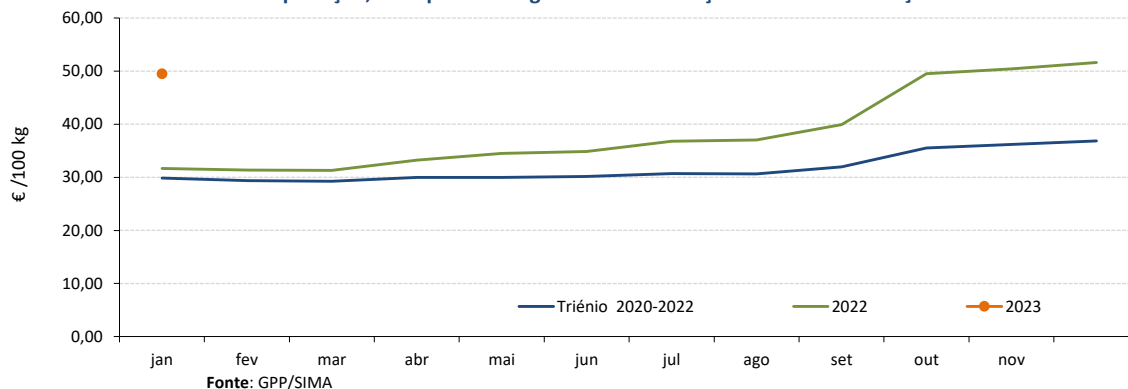

Leite adquirido a Produtores individuais
Preço Médio Mensal - PORTUGAL

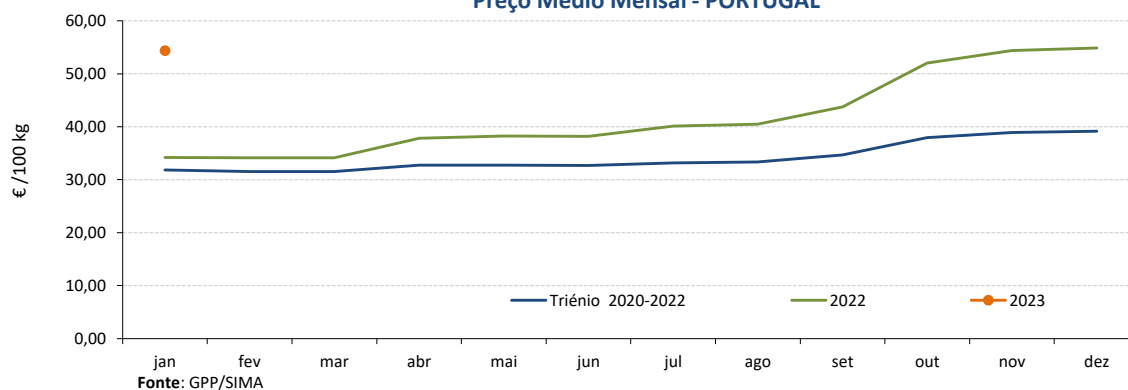

Leite adquirido a Postos de receção e Salas Coletivas de ordenha - Preço Médio Mensal - CONTINENTE

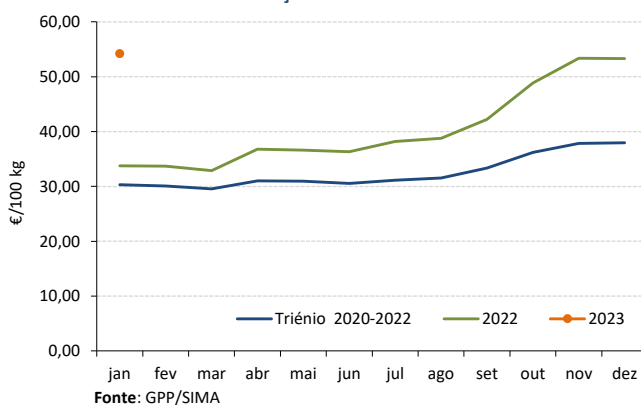

Leite adquirido a Produtores individuais - Produtores entregam o leite em postos de receção da fábrica; transporte a cargo do produtor - Preço Médio Mensal AÇORES

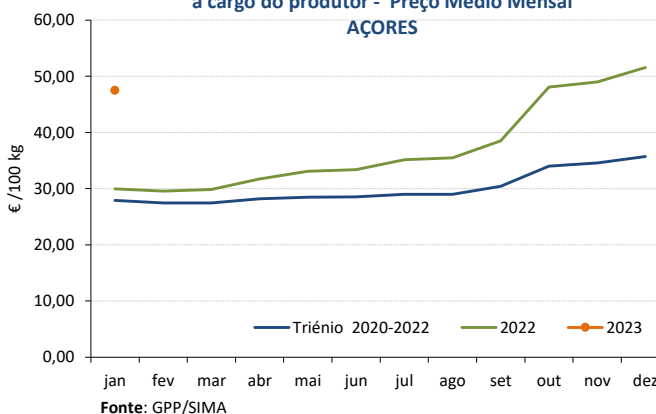

Leite Biológico - Preço Médio Mensal PORTUGAL

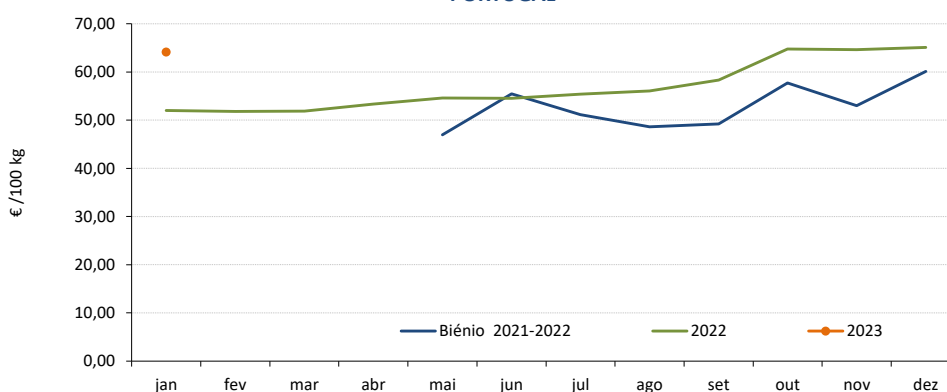

Leite e Produtos Lácteos

MARÇO de 2023

PREÇOS À SAÍDA DA FÁBRICA - Preços Médios Mensais

€ / 100 kg

PRODUTO	fevereiro 2023	VARIÇÃO PERCENTUAL		
		janeiro 2023	fevereiro 2022	fevereiro Triénio 2020-2022
Manteiga	490,96	-13,8	-11,1	16,6
Leite em pó desnatado	282,75	-20,1	-13,4	5,0
Leite em pó inteiro	469,68	-6,6	35,3	49,6
Soro de Leite em pó	90,45	-8,4	-10,2	14,0
Queijo Flamengo (Bola/Barra)	744,76	0,5	54,8	60,9

Fonte: GPP/SIMA

Nota: Os preços da manteiga, do leite em pó inteiro e do soro de leite em pó são comunicados semanalmente à Comissão Europeia - Regulamento (UE) nº 2017/1185, Artigo 11 - Anexo I -7; n.d. - não disponível

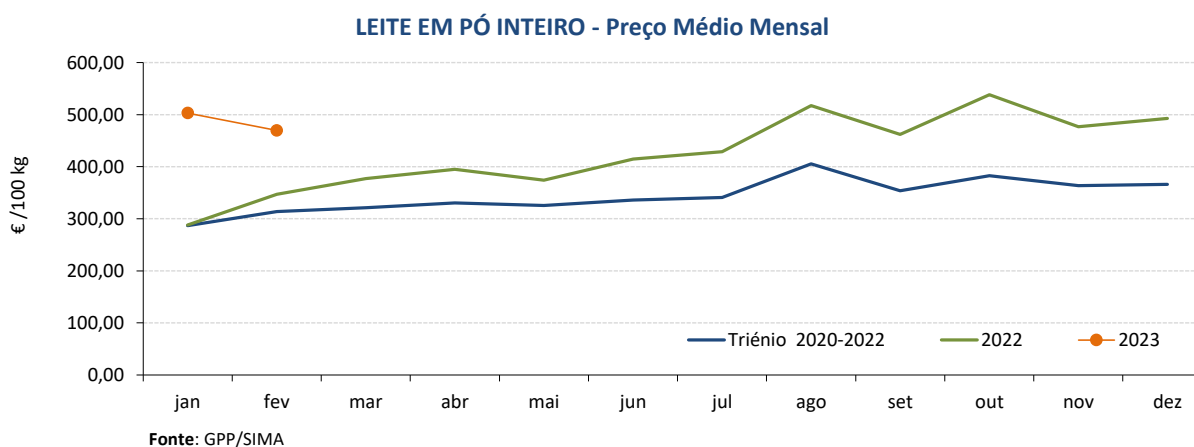
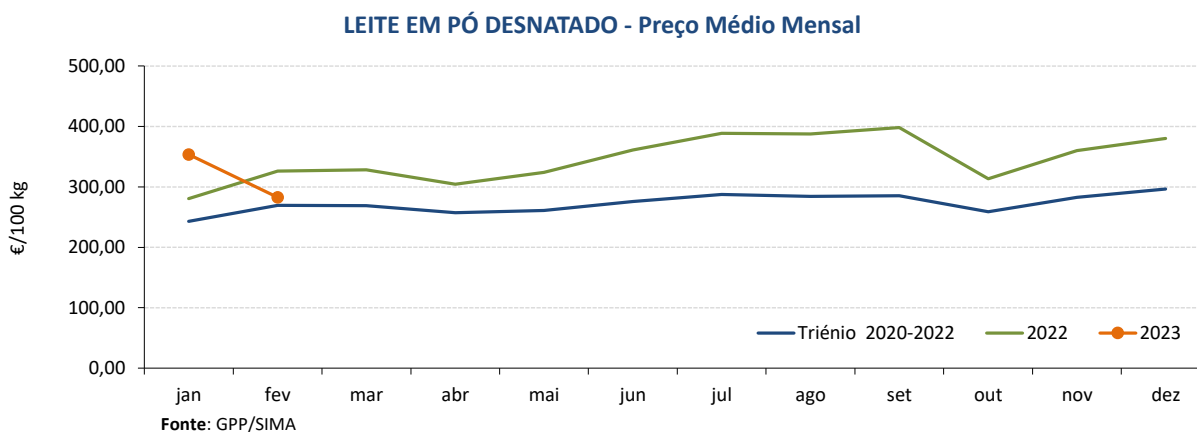
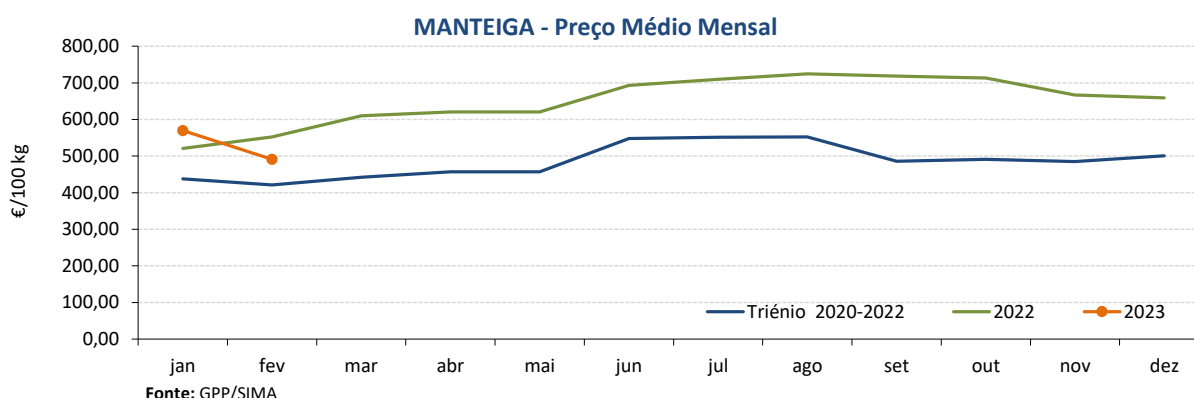

Leite e Produtos Lácteos

MARÇO de 2023

SORO DE LEITE EM PÓ - Preço Médio Mensal

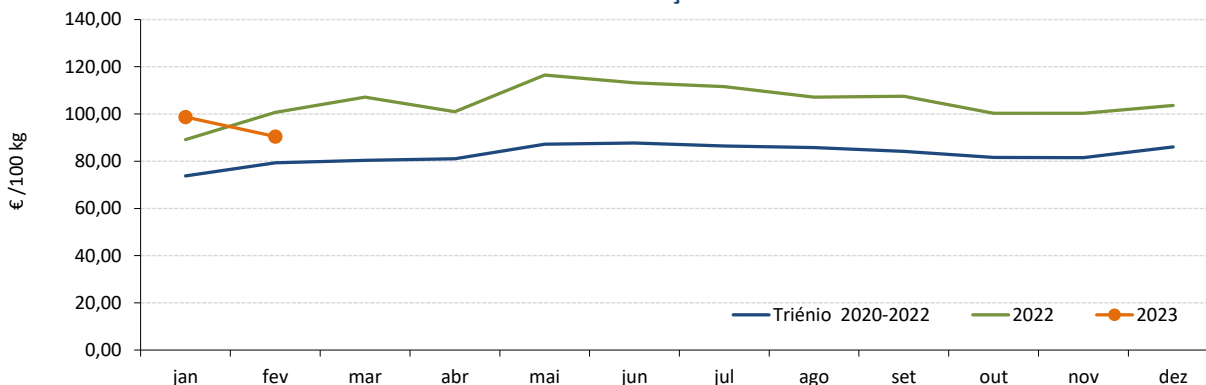

Fonte: GPP/SIMA

QUEIJO FLAMENGO - Preço Médio Mensal

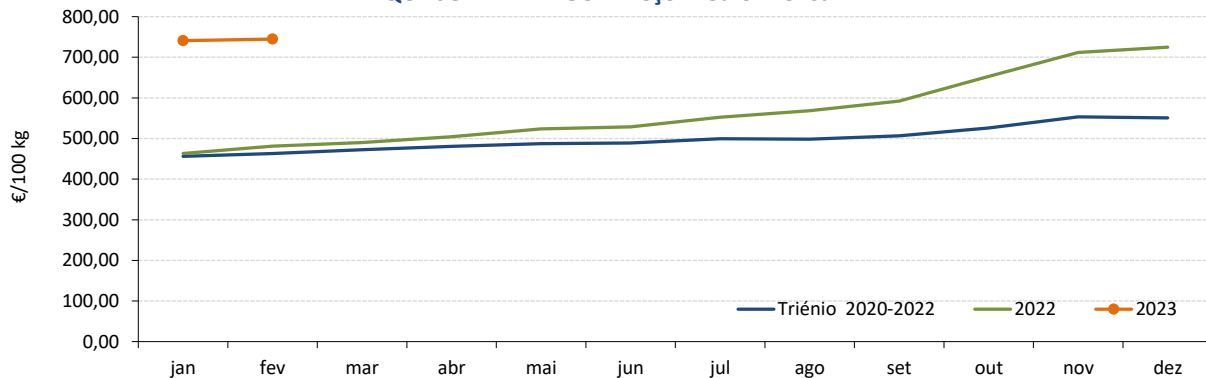

Fonte: GPP/SIMA

ÍNDICES DE PREÇOS DO LEITE UHT - (Base 100 = 2000)

PRODUTO	fevereiro 2023	VARIACÃO PERCENTUAL		
		janeiro 2023	fevereiro 2022	fevereiro Triénio 2020-2022
Leite embalado UHT Gordo	146,28	0,8	48,5	47,9
Leite embalado UHT Meio Gordo	125,06	-0,7	53,5	60,8
Leite embalado UHT Magro	124,85	0,4	47,8	53,7

LEITE EMBALADO UHT MEIO GORDO - Índice de Preço Médio Mensal

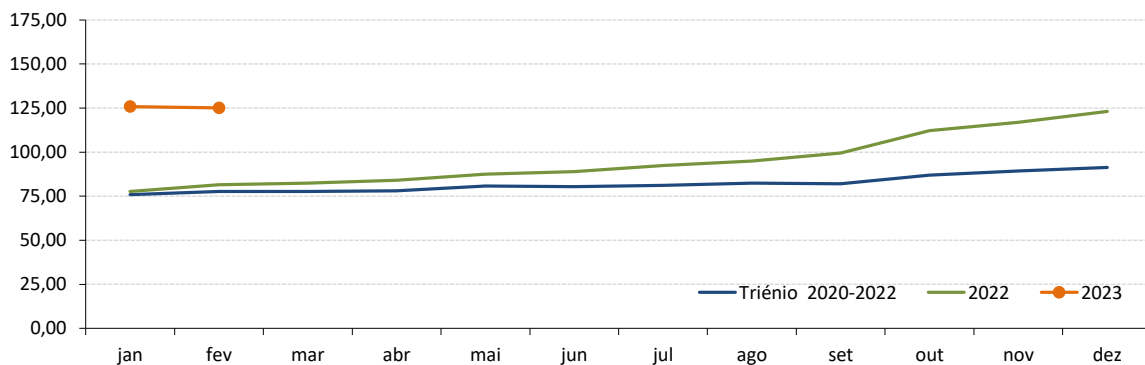

Fonte: GPP/SIMA

Leite e Produtos Lácteos

MARÇO de 2023

LEITE CRU DE VACA - PREÇOS MÉDIOS À PRODUÇÃO NA UNIÃO EUROPEIA

€/ 100 kg

Estado Membro	dezembro	novembro	dezembro	dezembro	Variação %		
	2022	2022	2021	Triénio 2020-2022	Mês anterior	Mês homólogo ano anterior	Mês homól. Triénio 2020-2022
Bélgica / BE	58,13	58,29	45,05	45,26	-0,3	29,0	28,4
Bulgária / BG	51,75	51,23	36,77	40,33	1,0	40,7	28,3
República Checa / CZ	54,28	52,89	38,00	41,60	2,6	42,8	30,5
Dinamarca / DK	61,45	61,43	42,49	45,89	0,0	44,6	33,9
Alemanha / DE	57,88	61,55	42,25	45,08	-6,0	37,0	28,4
Estónia / EE	54,42	53,21	35,78	39,93	2,3	52,1	36,3
Irlanda / IE	68,90	69,34	48,46	51,62	-0,6	42,2	33,5
Grécia / GR	56,91	59,61	42,99	46,26	-4,5	32,4	23,0
Espanha / ES	57,96	56,99	35,34	42,07	1,7	64,0	37,8
França / FR	49,51	48,85	39,93	42,16	1,4	24,0	17,4
Croácia / HR	55,89	48,41	35,23	41,85	15,5	58,6	33,5
Itália / IT	57,40	55,35	39,50	44,27	3,7	45,3	29,7
Chipre / CY	64,33	64,42	58,47	60,52	-0,1	10,0	6,3
Letónia / LV	48,33	49,05	39,71	39,19	-1,5	21,7	23,3
Lituânia / LT	50,94	54,62	42,85	41,80	-6,7	18,9	21,9
Luxemburgo / LU	c	c	c	c			
Hungria / HU	54,55	52,51	33,94	39,73	3,9	60,7	37,3
Malta / MT	61,67	62,67	62,26	58,43	-1,6	-0,9	5,5
Países Baixos / NL	62,51	62,25	43,72	47,14	0,4	43,0	32,6
Áustria / AT	59,78	58,88	44,16	48,45	1,5	35,4	23,4
Polónia / PL	59,39	58,36	40,18	44,75	1,8	47,8	32,7
Portugal / PT	54,85	54,38	31,89	39,14	0,9	72,0	40,1
Roménia / RO	58,56	58,48	35,92	42,30	0,1	63,0	38,4
Eslovénia / SI	55,40	54,95	35,33	40,69	0,8	56,8	36,2
Eslováquia / SK	51,38	50,78	35,47	39,74	1,2	44,9	29,3
Finlândia / FI	55,18	55,58	41,91	45,56	-0,7	31,7	21,1
Suécia / SE	57,70	58,33	43,29	46,31	-1,1	33,3	24,6
UE 27	57,41	57,77	41,24	44,68	-0,6	39,2	28,5

Fonte: Comissão Europeia - Regulamento (UE) nº 2017/1185, Artigo 12(a) - Anexo II - 4.(a)

c - dado confidencial

Preços do Leite à Produção na UE

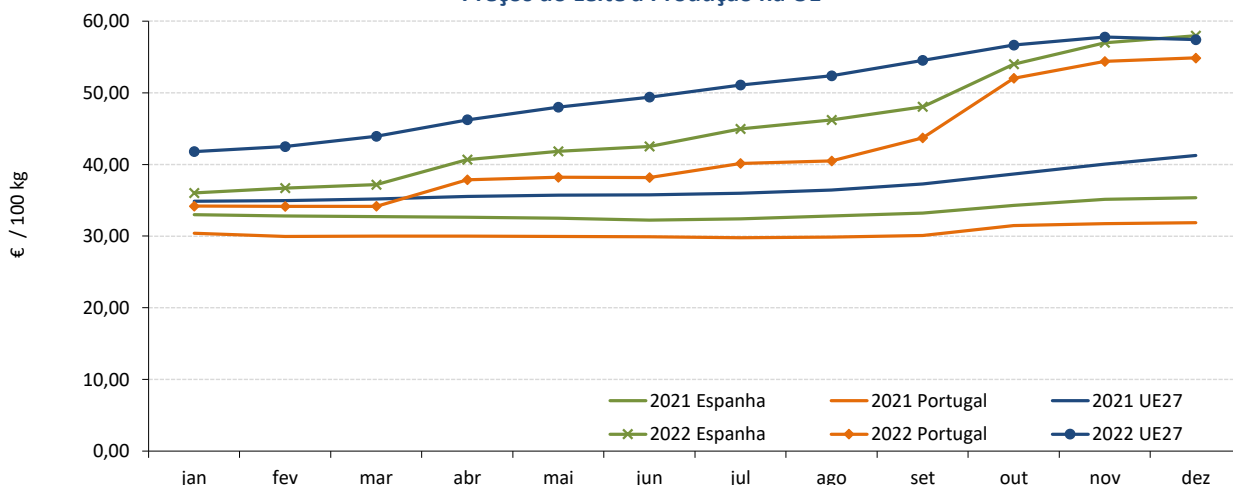

Fonte: Comissão Europeia

Leite e Produtos Lácteos

MARÇO de 2023

LEITE CRU DE VACA BIOLÓGICO- PREÇOS MÉDIOS À PRODUÇÃO NA UNIÃO EUROPEIA

€/ 100 kg

Estado Membro	dezembro	novembro	dezembro	dezembro	Variação %		
	2022	2022	2021	Biénio 2020-2022	Mês anterior	Mês homólogo ano anterior	Mês homól. Triénio 2020-2022
Bélgica / BE	61,40	61,29	48,50	54,95	0,2	26,6	11,7
Bulgária / BG	59,39	59,37	47,58	53,48	0,0	24,8	11,0
Rep. Checa / CZ	52,54	53,36	40,71	46,62	-1,5	29,1	12,7
Dinamarca / DK	66,96	66,94	50,56	58,76	0,0	32,4	14,0
Alemanha / DE	64,69	64,33	52,63	58,66	0,6	22,9	10,3
Estónia / EE	52,21	51,33	32,94	42,58	1,7	58,5	22,6
Irlanda / IE							
Grécia / GR			54,36				
Espanha / ES	63,69	62,43	46,60	55,15	2,0	36,7	15,5
França / FR	51,11	51,37	47,90	49,51	-0,5	6,7	3,2
Croácia / HR							
Itália / IT	63,91	63,09	54,66	59,29	1,3	16,9	7,8
Chipre / CY	101,14	104,28	109,06	105,10	-3,0	-7,3	-3,8
Letónia / LV	46,99	47,62	38,38	42,69	-1,3	22,4	10,1
Lituânia / LT	56,55	61,11	46,28	51,42	-7,5	22,2	10,0
Luxemburgo / LU	c	c	c				
Hungria / HU	c	c					
Malta / MT							
Países Baixos / NL	66,09	65,75	52,88	59,49	0,5	25,0	11,1
Áustria / AT	64,95	64,16	52,08	58,52	1,2	24,7	11,0
Polónia / PL	64,21	63,43	49,34	56,77	1,2	30,1	13,1
Portugal / PT	64,86	64,62	55,08	59,97	0,4	17,8	8,2
Roménia / RO	48,38	50,30			-3,8		
Eslovénia / SI	64,69	64,14	43,72	54,21	0,9	48,0	19,3
Eslováquia / SK	48,56	49,97	39,61	44,09	-2,8	22,6	10,2
Finlândia / FI	c	c	c				
Suécia / SE	61,61	61,73	47,96	54,79	-0,2	28,5	12,5

Fonte: Comissão Europeia - Regulamento (UE) nº 2017/1185, Artigo 12(a) - Anexo II - 4.(a)

c - dado confidencial

Preços do Leite Biológico à Produção na UE

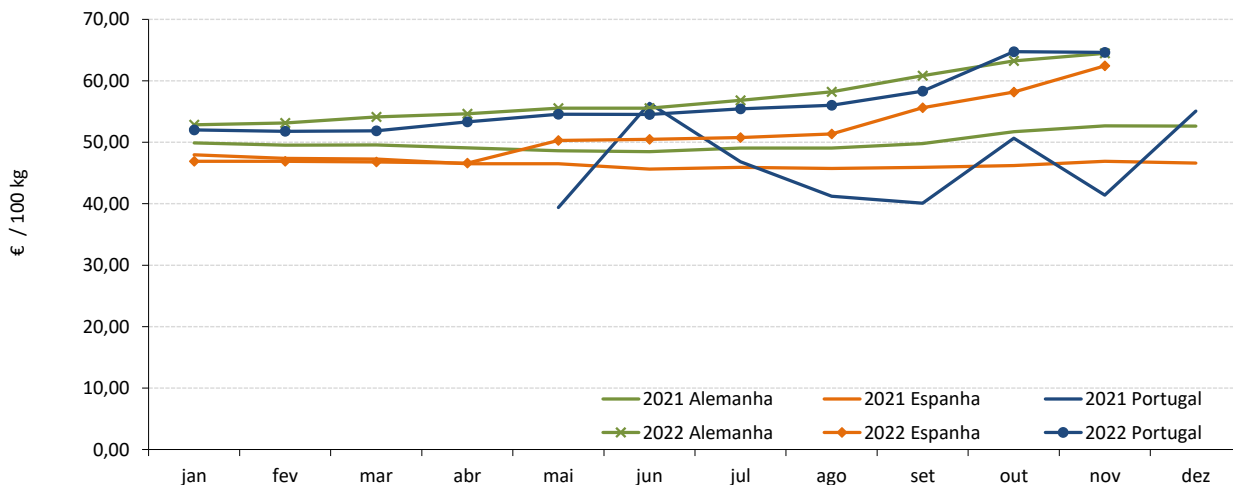

Fonte: Comissão Europeia

Leite e Produtos Lácteos

MARÇO de 2023

RECOLHA TOTAL de LEITE de VACA CRU na UNIÃO EUROPEIA

(milhares de toneladas)

Estado Membro	dezembro 2022	novembro 2022	dezembro 2021	Var % Mês anterior	Var % Mês hom. ano ant.
Bélgica / BE	377,9	363,3	361,3	4,0	4,6
Bulgária / BG	52,6	50,8	47,9	3,6	9,8
Rep. Checa / CZ	266,4	255,3	263,4	4,3	1,2
Dinamarca / DK	467,7	449,9	465,1	4,0	0,6
Alemanha / DE	2 662,1	2 542,7	2 583,1	4,7	3,1
Estónia / EE	67,3	63,9	67,5	5,3	-0,3
Irlanda / IE	285,9	499,3	266,2	-42,7	7,4
Grécia / GR	53,1	49,1	54,4	8,0	-2,4
Espanha / ES	590,8	565,6	617,7	4,4	-4,4
França / FR	1 973,7	1 896,9	2 000,0	4,1	-1,3
Croácia / HR	32,1	30,6	34,0	5,0	-5,4
Itália / IT	1 053,8	989,3	1 088,9	6,5	-3,2
Chipre / CY	25,1	23,5	25,2	6,7	-0,6
Letónia / LV	63,9	61,6	64,7	3,8	-1,2
Lituânia / LT	104,1	101,5	107,6	2,6	-3,2
Luxemburgo / LU					
Hungria / HU	136,9	131,1	145,0	4,5	-5,6
Malta / MT	3,4	3,2	3,3	7,0	2,4
Países Baixos / NL	1 168,0	1 113,5	1 121,5	4,9	4,1
Áustria / AT	267,3	250,4	263,8	6,7	1,3
Polónia / PL	1 049,1	991,9	1 031,6	5,8	1,7
Portugal / PT	147,9	140,6	152,5	5,2	-3,0
Roménia / RO	92,6	92,0	82,1	0,7	12,8
Eslovénia / SI	46,2	44,1	47,7	4,8	-3,0
Eslováquia / SK	67,2	64,4	67,5	4,3	-0,5
Finlândia / FI	183,0	172,6	186,4	6,0	-1,9
Suécia / SE	233,0	220,7	229,6	5,5	1,5
UE 27	11 470,9	11 167,6	11 377,8	2,7	0,8

Fonte: Comissão Europeia - Regulamento (UE) nº 2017/1185

RECOLHA de LEITE de VACA CRU BIOLÓGICO na UNIÃO EUROPEIA

(milhares de toneladas)

Estado Membro	dezembro 2022	novembro 2022	dezembro 2021	Var % Mês anterior	Var % Mês hom. ano ant.	% Leite Biológico no total leite recolhido
Bélgica / BE	9,30	9,40	8,05	-1,1	15,5	2,5%
Bulgária / BG	0,13	0,13	0,27	0,6	-50,4	0,3%
Rep. Checa / CZ	2,69	2,54	2,61	6,1	3,1	1,0%
Dinamarca / DK	58,00	58,00	60,00	0,0	-3,3	12,4%
Alemanha / DE	121,86	116,76	112,73	4,4	8,1	4,6%
Estónia / EE	0,23	0,24	0,30	-3,3	-22,5	0,3%
Irlanda / IE	0,00	0,00	0,00			0,0%
Grécia / GR	1,23	1,20	1,26	2,5	-2,6	2,3%
Espanha / ES	3,62	3,59	4,03	0,8	-10,0	0,6%
França / FR	102,98	105,20	101,58	-2,1	1,4	5,2%
Croácia / HR	0,00	0,00	0,00			0,0%
Itália / IT	18,23	17,62	20,90		-12,8	1,7%
Chipre / CY	0,32	0,28	0,30	12,3	4,8	1,3%
Letónia / LV	3,73	3,61	4,40	3,4	-15,3	5,8%
Lituânia / LT	2,85	3,00	3,20	-5,0	-10,7	2,7%
Luxemburgo / LU						
Hungria / HU	0,58	0,58	0,00	0,0		0,4%
Malta / MT	0,00	0,00	0,00			0,0%
Países Baixos / NL	30,89	21,09	0,00			2,6%
Áustria / AT	50,49	46,61	51,80	8,3	-2,5	18,9%
Polónia / PL	3,02	3,08	3,24	-1,8	-6,6	0,3%
Portugal / PT	0,47	0,30	0,44	58,7	5,5	0,3%
Roménia / RO	3,10	2,77	2,80	12,3	10,9	3,4%
Eslovénia / SI	0,48	0,48	0,51	-0,2	-5,7	1,0%
Eslováquia / SK	1,06	0,97	1,11	9,5	-4,5	1,6%
Finlândia / FI	6,84	6,63	6,94	3,3	-1,5	3,7%
Suécia / SE	38,61	36,27	40,16	6,5	-3,9	16,6%

Fonte: Comissão Europeia - Regulamento (UE) nº 2017/1185

Leite e Produtos Lácteos

MARÇO de 2023

PREÇOS À SAÍDA DA FÁBRICA NA UNIÃO EUROPEIA - Preços Médios Mensais

€ / 100 kg

PRODUTO	janeiro 2023	VARIÇÃO PERCENTUAL		
		dezembro 2022	janeiro 2022	janeiro Triénio 2020-2022
Manteiga	530,26	-10,2	-7,8	24,0
Leite em pó desnatado	271,66	-7,8	-20,4	-1,6
Leite em pó inteiro	378,94	-9,8	-10,7	12,9
Queijo Edam	499,27	-4,6	22,1	43,5
Soro de leite em pó	84,22	-9,6	-29,8	-9,7

Fonte: Comissão Europeia - Regulamento (UE) nº 2017/1185, Artigo 11 - Anexo I -7

Nota: A partir de 1 de fevereiro de 2020, a média da UE refere-se à UE27 (sem o Reino Unido). Para fins de comparação, as médias da UE (sem o Reino Unido) também foram recalculadas para os últimos 5 anos (2016 a 2020). Os coeficientes de ponderação e a lista dos Estados-Membros incluídos no cálculo das médias da UE também foram atualizados.

MANTEIGA - Preço Médio Mensal UE / Portugal

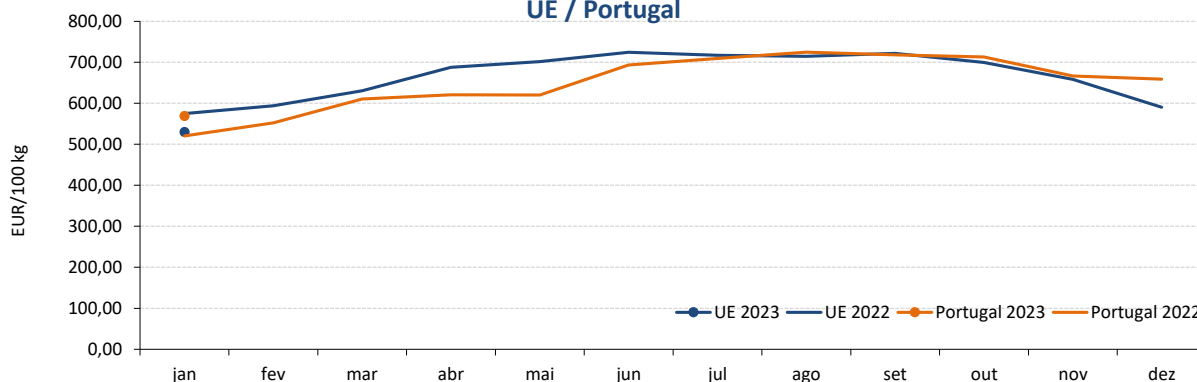

Fonte: CE e GPP/SIMA

LEITE EM PÓ DESNATADO - Preço Médio Mensal UE / Portugal

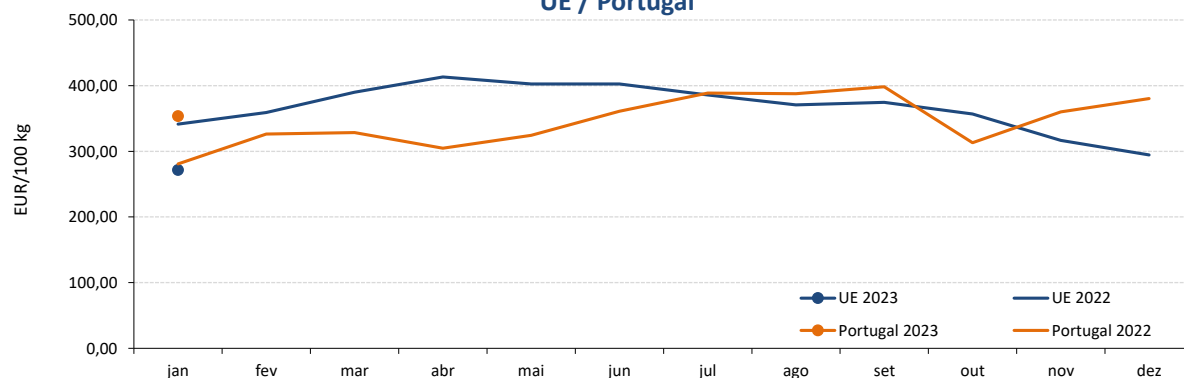

Fonte: CE e GPP/SIMA

Leite e Produtos Lácteos

MARÇO de 2023

**LEITE EM PÓ INTEIRO - Preço Médio Mensal
UE / Portugal**

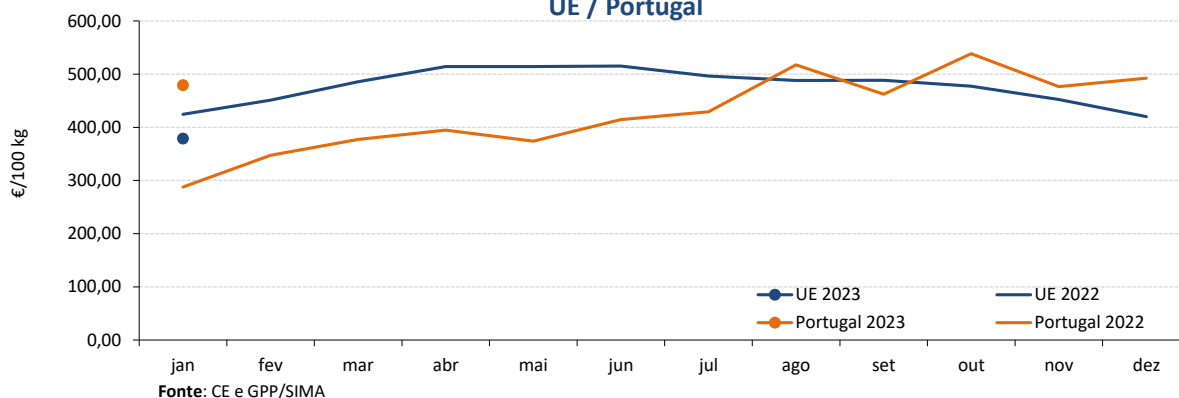

**QUEIJO EDAM (UE) / FLAMENGO (PT) - Preço Médio Mensal
UE / Portugal**

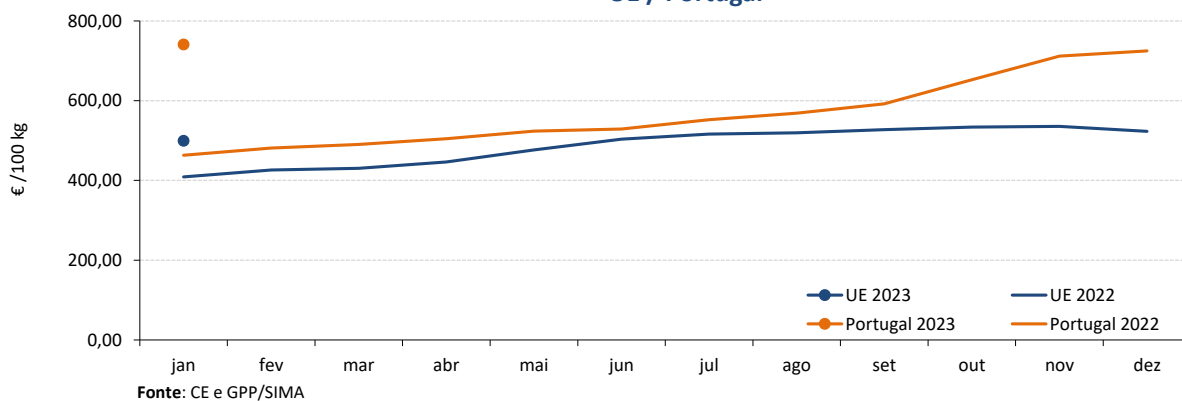

**SORO DE LEITE EM PÓ - Preço Médio Mensal
UE / Portugal**

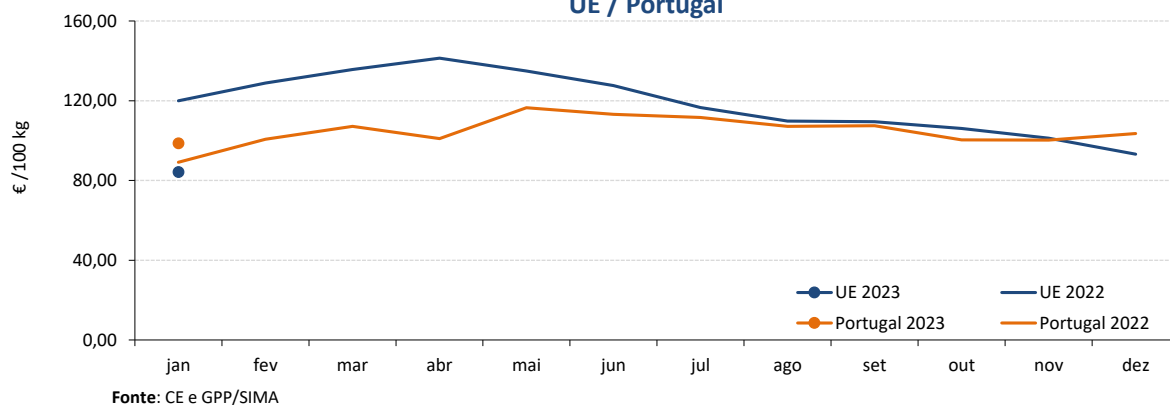

Leite e Produtos Lácteos

MARÇO de 2023

ÍNDICE DE PREÇOS DE PRODUTOS AGRÍCOLAS NO PRODUTOR (Base 2015)

(Continente)

PRODUTO	dezembro 2022	novembro 2022	dezembro 2021	Var. % mês anterior	Var. % mês homólogo ano anterior
Leite em natureza	179,79	179,30	110,33	0,3	63,0

Fonte: INE

RECOLHA E TRANSFORMAÇÃO DO LEITE DE VACA - janeiro a dezembro

(Portugal)

Unidade: tonelada

PRODUTO	2022	2021	Var.% 2022/2021
Recolha de Leite de vaca	1 850 745	1 909 087	-3,1
Produtos Lácteos	919 024	936 507	-1,9
Leite para consumo	648 314	662 696	-2,2
Nata para consumo	25 869	25 779	0,3
Leite em pó gordo e meio gordo	8 520	11 011	-22,6
Leite em pó magro	16 730	24 843	-32,7
Manteiga	27 433	30 721	-10,7
Queijo	66 994	63 851	4,9
Leites acidificados	125 164	117 605	6,4

Fonte: INE - dados provisórios

COMÉRCIO INTERNACIONAL - janeiro a dezembro

Unidade: tonelada

PRODUTO	ENTRADAS		SAÍDAS		Var. % 2022/2021	Var. % 2022/2021
	2022	2021	2022	2021	Entradas	Saídas
Leite/Natas em natureza	62 294	67 243	154 934	125 211	-7,4	23,7
Leite/Natas concentrados	21 141	18 405	24 515	36 623	14,9	-33,1
logurte e Quefir	133 376	133 413	37 342	36 071	0,0	3,5
Manteiga	8 184	7 579	7 789	15 396	8,0	-49,4
Queijo e Requeijão	72 785	64 128	12 065	9 557	13,5	26,2
Soro de leite	13 364	11 563	27 509	24 075	15,6	14,3
TOTAL	311 145	302 330	264 154	246 933	2,9	7,0

Unidade: milhares de EUR

PRODUTO	ENTRADAS		SAÍDAS		Var. % 2022/2021	Var. % 2022/2021
	2022	2021	2022	2021	Entradas	Saídas
Leite/Natas em natureza	61 981	49 900	88 067	59 727	24,2	47,4
Leite/Natas concentrados	66 291	42 978	89 909	94 650	54,2	-5,0
logurte e Quefir	187 152	163 158	55 803	42 490	14,7	31,3
Manteiga	37 041	25 489	47 933	63 420	45,3	-24,4
Queijo e Requeijão	341 173	243 329	66 285	42 512	40,2	55,9
Soro de leite	40 471	25 890	26 355	25 180	56,3	4,7
TOTAL	734 108	550 746	374 352	327 979	33,3	14,1

Fonte: INE (2022 - dados preliminares)

Para consulta de preços de produtos agrícolas consultar o site www.gpp.pt/Cot/
O SIMA no Facebook - <http://www.facebook.com/SIMA.Portugal>

O conhecimento do mercado é a chave do sucesso!

O SIMA disponibiliza informação essencial para os empresários agrícolas e outros agentes tomarem as melhores decisões

Coordenação Central

Gabinete de Planeamento, Políticas e Administração Geral

Direção de Serviços de Estatística

Divisão de Estatística

tel: 213 234 600

SISTEMA DE INFORMAÇÃO DE MERCADOS AGRÍCOLAS

e-mail: sima@gpp.pt

Praça do Comércio, 1149-010 Lisboa

As Newsletter do SIMA podem também ser consultadas no facebook em: <https://www.facebook.com/SIMA.Portugal>